metabo®

PROFESSIONAL POWER TOOL SOLUTIONS

2022
Katalog z cennikiem

Aktualizacja: 01.05.2022

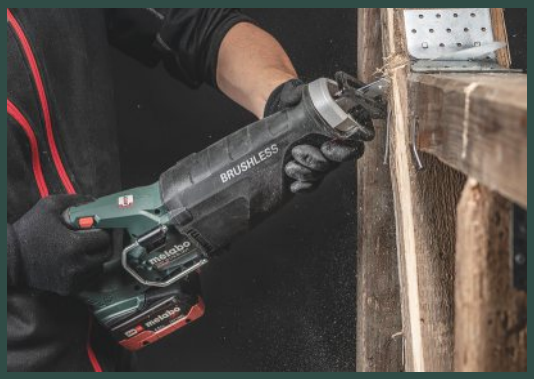

Metabo: najszersze pakiety gwarancyjne i serwisowe na rynku

XXL
3-LETNIA GWARANCJA

3-letnia gwarancja Metabo

Na wszystkie maszyny udzielamy przedłużonej gwarancji XXL po ich uprzednim zarejestrowaniu w ciągu 30 dni od daty zakupu*
Rejestracja: www.metabo-service.com

SMART SERVICE

SMART SERVICE

Rzetelne, stałe ceny zamiast kosztorysów. Przejrzystość wszystkich kosztów napraw pogwarancyjnych*

3 lata
GWARANCJI NA AKUMULATOR

3 lata gwarancji na akumulator

Udzielamy 3-letniej bezwzględnej gwarancji na nasze akumulatory Li-Ion i LiHD
- **bez ograniczenia cykli ładowania!**
W przypadku wyraźnego spadku pojemności akumulatora wymieniamy go na nowy*

FULL SERVICE

FULL SERVICE

Kompleksowa ochrona i pełna kontrola kosztów. Usługa zapewnia kompleksową ochronę dzięki rzetelnie obliczonym zryczałtowanym stawkom serwisowym*

1 day
SERVICE

ONE DAY SERVICE

Ponad 90% napraw serwisowych realizujemy w ciągu 24 godzin od momentu dostarczenia maszyny do Serwisu Metabo*

INDIVIDUAL SERVICE

INDIVIDUAL SERVICE

Bezpłatny serwis niezależnie od usterki. Elastyczna, kompleksowa ochrona skrojona pod najbardziej wymagających klientów przemysłowych*

Ochrona środowiska

- W przypadku przekazania nam Twojej maszyny do Serwisu, kiedy naprawa okaże się nieopłacalna, zapewniamy bezpłatną utylizację urządzenia.
- W przypadku rezygnacji z naprawy maszyny i decyzji o jej zwrocie, zwracamy maszynę w stanie zdemontowanym. Koszty weryfikacji zostaną doliczone wyłącznie w przypadku rezygnacji z naprawy pogwarancyjnej.

ONLINE

Cennik, lista części zamiennych

- Instrukcje oraz listy części zamiennych znajdują się na stronie: www.metabo.pl w zakładce: Serwis&Doradztwo
- Cennik części zamiennych: www.metabo.pl w zakładce: Pobierz

* regulaminy dotyczące gwarancji i programów serwisowych dostępne są na stronie: www.metabo.pl

Full Service: prosto, bezpiecznie, rzetelnie

Full service zapewnia kompleksową ochronę dzięki rzetelnie obliczonym zryczałtowanym stawkom serwisowym. Pakiet usług Full Service dostępny jest w 4 kategoriach - grupach cenowych od 99 do 249 złotych netto + 23% VAT. Wysokość grupy cenowej zależna jest od typu urządzenia (każdemu urządzeniu w cenniku przyporządkowana jest już stosowna grupa cenowa).

Dla urządzeń akumulatorowych objętych programem Full Service zakupionych u Partnera Metabo LiHD, świadczenie 36-miesięcznej usługi Full Service nabywane jest automatycznie (tj. bez konieczności zakupu karty z kodem) po dokonaniu rejestracji urządzenia.

Grupa cenowa Full Service	FS 1	FS 2	FS 3	FS 4
Nr kat. Full Service	144 207 090	144 207 100	144 207 110	144 207 120
Urządzenie	Przykład: PowerMaxx BS	Przykład: KS 55 FS	Przykład: WB 18 LT BL 11-125 Quick	Przykład: BS 18 LTX BL Q I
Koszty na miesiąc*	**2,75 zł**	**4,14 zł**	**5,53 zł**	**6,92 zł**
Jednorazowy koszt za 36 miesięcy	**99 zł**	**149 zł**	**199 zł**	**249 zł**

* Cena pakietu 36-miesięcznego w przeliczeniu na koszt miesięczny. Podano ceny bez VAT.

metabo SERVICES	SMART SERVICE **Rzetelne stałe ceny zamiast kosztorysów**	FULL SERVICE * **Pakiet bezpłatnych napraw do 3 lat**	INDIVIDUAL SERVICE **Elastyczna, kompleksowa ochrona skrojona do potrzeb**
Okresy gwarancji**			
3 lata gwarancji z rejestracją XXL		✓	✓
3 lata gwarancji na akumulator		✓	✓
6 miesięcy nowej gwarancji po naprawie	✓		
Naprawy i okresy obowiązywania umowy			
Bezpłatne naprawy elementów ulegających zużyciu		do 3 lat	indywidualne ustalenia
Okres obowiązywania umowy		3 lata	1/2/3 lata
Stałe ceny na naprawy niezależnie od przyczyny usterki	✓		
Stałe ceny na naprawy po upływie okresu gwarancji/obowiązywania umowy	✓	✓	✓
Naprawa z reguły < 24 h	✓	✓	✓
Pozostałe usługi			
Indywidualne doradztwo			✓
Konstrukcja umowy wg potrzeb Klienta			✓
System identyfikacji urządzenia			✓
Urządzenie zastępcze w przypadku uszkodzenia		indywidualne ustalenia	indywidualne ustalenia
Program ochrony w przypadku kradzieży		✓	indywidualne ustalenia
Metabo ponosi koszty i ryzyko związane z transportem (w okresie obowiązywania gwarancji/umowy) w przypadku właściwego zabezpieczenia urządzenia na czas przesyłki	✓	✓	✓
Możliwość zapisania dokumentacji gwarancyjnej na portalu serwisowym	✓	✓	✓
Dostępność części zamiennych w okresie min. 8 lat	✓	✓	✓
Dostępne dla urządzeń akumulatorowych i sieciowych	✓	✓	✓

* Bezpłatnie dla maszyn akumulatorowych u naszych Partnerów LiHD. ** Gwarancja na sprzedany towar konsumpcyjny nie wyłącza, nie ogranicza ani nie zawiesza innych uprawnień Klientów wynikających z obowiązujących przepisów w szczególności uprawnień wynikających z rękojmi za wady rzeczy sprzedanej.

URZĄDZENIA AKUMULATOROWE 12 V

Wiercenie, wkręcanie 01

Wiertarko-wkrętarki 7
Wiertarko-wkrętarki udarowe 8

Mobilne warsztaty, zestawy Combo 02

Mobilne warsztaty 9
Zestawy Combo 10

Zakręcanie udarowe 03

Zakrętaki udarowe 11

Szlifierka kątowa 04

Szlifierka kątowa 12

Szlifowanie 05

Szlifierka mimośrodowa 12
Szlifierka oscylacyjna 13
Szlifierka uniwersalna 13

Kucie, podkuwanie 06

Młotowiertarka 14

Piłowanie 07

Piła szablasta 14

Urządzenia specjalistyczne 08

Pistolety do nakładania klejów i past 14

Narzędzia ogrodowe 09

Nożyce do krzewów i trawy 15

Pozostałe urządzenia 10

Lampa 15
Adapter PowerMaxx 15
Adapter USB do akumulatorów 15

URZĄDZENIA AKUMULATOROWE 18 V

Wiercenie, wkręcanie 11

Wiertarko-wkrętarki 16
Wiertarko-wkrętarki udarowe 16

Mobilne warsztaty, zestawy Combo 12

Mobilne warsztaty 17, 19
Zestawy Combo 21

Zakręcanie udarowe 13

Zakrętaki udarowe 25

Gwintowanie, nitowanie 14

Gwinciarka 28
Nitownica do nitów jednostronnych 28
Nitownica do nitowkrętek 28

Kucie, podkuwanie 15

Kombimłotki 29
Młotowiertarki 32

Szlifierki kątowe 16

Szlifierki kątowe 32
Szlifierka kątowa z płaską głowicą 34

INOX - obróbka stali nierdzewnej 17

Inox - obróbka stali nierdzewnej 35

Inne urządzenia do obróbki metalu 18

Szlifierki proste 36
Nożyce do blachy płaskiej 37
Nożyce do blachy trapezowej 37
Frezarka krawędziowa 37

Szlifowanie, struganie 19

Szlifierka mimośrodowa 38
Strug 38

Piłowanie 20

Ręczne pilarki tarczowe 38
Zagłębiarka 39
Piły szablaste 40
Multinarzędzia 41
Wyrzynarki 42

Urządzenia specjalistyczne 21

Pistolety do nakładania klejów i past 43
Opalarka 43
Nagrzewnica wentylatorowa 43
Mieszarka 43

Odkurzanie 22

Odkurzacze 44

Półstacjonarne maszyny do obróbki drewna 23

Kapówka 45
Stołowa pilarka tarczowa 45

Narzędzia ogrodowe 24

Nożyce do krzewów i trawy 46
Dmuchawa 46
Kosiarki 46
Podkaszarki 47
Opryskiwacz plecakowy 47
Nożyce do żywopłotu 48

Pozostałe narzędzia 25

Wkrętarki do suchej zabudowy 49
Wiertarki 49
Lampy 50
Chłodziarka 51
Sprężarka 51
Radia na budowę 51
Dmuchawa 52
Wentylator 52
Adapter USB do akumulatorów 52

Akumulatory, ładowarki 26

Akumulatory 53
Ładowarki 55

Systemy transportowe 27

Walizki metaBOX 56
Akcesoria do walizek metaBOX 57
Torby narzędziowe 57

URZĄDZENIA SIECIOWE, URZĄDZENIA PNEUMATYCZNE, POZOSTAŁE

Szlifierki kątowe, polerki kątowe 28

Szlifierki kątowe (klasa ekonomiczna) 58
Zestaw Combo (klasa ekonomiczna) 60
Szlifierki kątowe (klasa profi) 61
Szlifierki kątowe (klasa wyższa) 66
Polerki kątowe 68

INOX - obróbka stali nierdzewnej 29

Szlifierki kątowe z płaską głowicą 69
INOX - szlifierki kątowe 70
INOX - pilnik taśmowy 70
INOX - szlifierka do spoin pachwinowych 71
INOX - szlifierki taśmowe do rur 71
INOX - satyniarka 72

Inne urządzenia do obróbki metalu 30

Szlifierki proste 73
Frezarki krawędziowe 74
Frezarka do spawów szwowych 74
Szlifierki stołowe podwójne 75
Przecinarka do metalu 76

Wiercenie, wkręcanie, kucie 31

Wiertarki udarowe 77
Wiertarki 79
Wiertarki magnetyczne 82
Wkrętarki do suchej zabudowy 83
Multimłotki SDS-plus 83
Młotowiertarki i kombimłotki SDS-plus 84
Kombimłotki i młoty kujące SDS-max 85
Zakrętak udarowy 87

UWAGI:

- ceny obowiązują od 01.01.2022 r. (aktualizacja: 01.05.2022 r.)
- ceny loco odbiorca (dotyczy zamówień o wartości powyżej 1.000 zł)
- producent zastrzega sobie prawo wprowadzenia zmian technicznych bez wcześniejszego uprzedzenia.

Szlifowanie, frezowanie, struganie 32

Szlifierki mimośrodowe 88
Szlifierki oscylacyjne 89
Szlifierka uniwersalna 90
Szlifierki oscylacyjne typu Delta 90
Szlifierka taśmowa 91
Strug 91
Frezarki górnowrzecionowe 91
Napęd do frezowania i szlifowania 92
Frezarka do lakieru 92

Piłowanie 33

Ręczne pilarki tarczowe 93
Pilarka do cięcia wgłębnego 94
Piły szablaste 94
Multinarzędzie 95
Wyrzynarki 95

Urządzenia specjalistyczne 34

Bruzdownice 97
Szlifierki kątowe do cięcia betonu 97
Szlifierki kątowe do renowacji 98
Frezarka do renowacji 99
Opalarki 99
Pistolet do klejenia 100

Odkurzanie i odpylanie 35

Szlifierki na wysięgniku 100
Odkurzacze uniwersalne 101
Odciągi wiórów 103

Nożyce do żywopłotu 36

Nożyce do żywopłotu 104

Technika pomiarowa 37

Dalmierze laserowe 105
Lasery punktowo-liniowe 105

Półstacjonarne maszyny do obróbki drewna 38

Kapówki 106
Kapówka z funkcją pilarki stołowej 110
Stołowe pilarki tarczowe 110
Pilarki taśmowe 113
Grubościówka i grubościówko-strugarki 113
Piły tarczowe i osprzęt 114

Sprężarki 39

Sprężarki 118

Narzędzia pneumatyczne 40

Zakrętaki udarowe i kątowe 122
Wiertarka 122
Wkrętarka 123
Młotki kujące 123
Przecinarka do blach i karoserii 123
Szlifierki proste 123
Szlifierki kątowe 123
Pilnik taśmowy 124
Szlifierka mimośrodowa 124
Zszywacze 124
Gwoździarka 125
Pistolety do malowania, piaskowania, natryskowe, do nakładania klejów i past 125
Smarownica 126
Przystawki do pompowania opon 126
Pistolety wydmuchowe 126
Zestawy narzędzi pneumatycznych 126

Uzdatnianie i dystrybucja sprężonego powietrza 41

Uzdatnianie sprężonego powietrza 127
Dystrybucja sprężonego powietrza 128

Pompy i hydrofory (odwadnianie) 42

Pompy zanurzeniowe do wody czystej 131
Płytko zasysające pompy zanurzeniowe do wody czystej 132
Pompa zanurzeniowo-ciśnieniowa 132
Wielofunkcyjne pompy zanurzeniowe do wody czystej i brudnej 132
Pompy zanurzeniowe do wody brudnej 133
Pompy do wody brudnej i budowlanej 133

Pompy i hydrofory (nawadnianie / dostarczanie wody do domu)

Pompy ogrodowe 134
Hydrofory domowe 135
Pompy do wody czystej z automatyką 137
Pompy głębinowe 138
Osprzęt do pomp i hydroforów 138

Osprzęt 43

Osprzęt 139

01 - 10

Urządzenia akumulatorowe 12 V

AKUMULATOR WTYKOWY

WIERTARKO-WKRĘTARKI BEZ UDARU I UDAROWE

FS 1

	PowerMaxx BS / PowerMaxx SB	
Regulacja obrotów	V	
Napięcie akumulatora	12 V	
Maks. moment obrotowy: wkręcanie miękkie / twarde	17 / 34 Nm	
Regulowany moment obrotowy	0,5 - 5 Nm	
Średnica wiercenia: mur / stal / drewno miękkie	- / 10 / 18 mm / 10 / 10 / 18 mm	
Liczba obrotów na biegu jałowym	0 - 360 / 0 - 1.400 /min	
Maksymalna liczba udarów	- / 21.000 /min	
Gwint wrzeciona wiertarki	1/2" - 20 UNF	
Zakres średnic mocowania w uchwycie wiertarskim	1 - 10 mm / 1,5 - 10 mm	
Ciężar (z akumulatorem)	0,95 kg / 1,01 kg	
		Cena detaliczna PLN (netto/brutto):
Nr kat. z ładowarką LC 40 + 2 akumulatory Li-Ion 12 V / 2,0 Ah	600 984 000 / -	450,00 / 553,50
Nr kat. w (małej) walizce PVC z ładowarką LC 12 + 2 akumulatory Li-Ion 12 V / 2,0 Ah	600 984 500 / -	480,00 / 590,40
Nr kat. w walizce PVC z ładowarką LC 40 + 2 akumulatory Li-Ion 12 V / 2,0 Ah	600 080 500 / - - / 600 385 500	495,00 / 608,85 505,00 / 621,15

SILNIK BEZSZCZOTKOWY

BRUSHLESS MOTOR

FS 2

	PowerMaxx BS BL / PowerMaxx SB BL	
Regulacja obrotów	V	
Napięcie akumulatora	12 V	
Maks. moment obrotowy: wkręcanie miękkie / twarde	20 / 38 Nm	
Średnica wiercenia: mur / stal / drewno miękkie	- / 10 / 32 mm / 10 / 10 / 32 mm	
Liczba obrotów na biegu jałowym	0 - 400 / 0 - 1.500 /min	
Maksymalna liczba udarów	- / 22.000 /min	
Zakres średnic mocowania w uchwycie wiertarskim	1 - 10 mm / 1,5 - 10 mm	
Ciężar (z akumulatorem)	0,9 kg	
		Cena detaliczna PLN (netto/brutto):
Nr kat. w walizce PVC z ładowarką LC 40 + 2 akumulatory Li-Ion 12 V / 2,0 Ah	601 721 500 / - - / 601 784 500	610,00 / 750,30 610,00 / 750,30

QUICK BRUSHLESS MOTOR STOP

FS 2

	PowerMaxx BS BL Q	
Regulacja obrotów	V	
Napięcie akumulatora	12 V	
Maks. moment obrotowy: wkręcanie miękkie / twarde	20 / 38 Nm	
Średnica wiercenia: stal / drewno miękkie	10 / 32 mm	
Liczba obrotów na biegu jałowym	0 - 400 / 0 - 1.500 /min	
Zakres średnic mocowania w uchwycie wiertarskim	1 - 10 mm	
Ciężar (z akumulatorem)	0,9 kg	
		Cena detaliczna PLN (netto/brutto):
Nr kat. w walizce PVC z ładowarką LC 40 + 2 akumulatory Li-Ion 12 V / 2,0 Ah	601 749 500	699,00 / 859,77

AKUMULATOR WSUWANY

WIERTARKO-WKRĘTARKI BEZ UDARU I UDAROWE

	PowerMaxx BS 12 / PowerMaxx SB 12	FS 1
Regulacja obrotów	V	
Napięcie akumulatora	12 V	
Maks. moment obrotowy: wkręcanie miękkie / twarde	17 / 40 Nm	
Regulowany moment obrotowy	0,5 - 5 Nm	
Średnica wiercenia: mur / stal / drewno miękkie	- / 10 / 18 mm / 10 / 10 / 17 mm	
Liczba obrotów na biegu jałowym	0 - 360 / 0 - 1.400 /min	
Maksymalna liczba udarów	- / 21.000 /min	
Zakres średnic mocowania w uchwycie wiertarskim	1 - 10 mm / 1,5 - 10 mm	
Ciężar (z akumulatorem)	1,1 kg / 1,2 kg	
		Cena detaliczna PLN (netto/brutto):
Nr kat. bez akumulatora i ładowarki (carcass)	601 036 890 / -	340,00 / 418,20
Nr kat. bez akumulatora i ładowarki (carcass) w walizce metaBOX 118	601 036 840 / - - / 601 076 840	380,00 / 467,40 390,00 / 479,70
Nr kat. w walizce metaBOX 118 z ładowarką SC 30 + 2 akumulatory Li-Ion 12 V / 2,0 Ah	601 036 500 / - - / 601 076 500	650,00 / 799,50 650,00 / 799,50

QUICK	PowerMaxx BS 12 Q	FS 1
Regulacja obrotów	V	
Napięcie akumulatora	12 V	
Maks. moment obrotowy: wkręcanie miękkie / twarde	17 / 40 Nm	
Regulowany moment obrotowy	0,5 - 5 Nm	
Średnica wiercenia: stal / drewno miękkie	10 / 18 mm	
Liczba obrotów na biegu jałowym	0 - 360 / 0 - 1.400 /min	
Zakres średnic mocowania w uchwycie wiertarskim	1 - 10 mm	
Ciężar (z akumulatorem)	1,1 kg	
		Cena detaliczna PLN (netto/brutto):
Nr kat. bez akumulatora i ładowarki (carcass)	601 037 890	470,00 / 578,10
Nr kat. bez akumulatora i ładowarki (carcass) w walizce metaBOX 118	601 037 840	490,00 / 602,70
Nr kat. w walizce metaBOX 118 z ładowarką SC 30 + 2 akumulatory Li-Ion 12 V / 2,0 Ah	601 037 500	730,00 / 897,90

SILNIK BEZSZCZOTKOWY

BRUSHLESS MOTOR	PowerMaxx BS 12 BL / PowerMaxx SB 12 BL	FS 2
Regulacja obrotów	V	
Napięcie akumulatora	12 V	
Maks. moment obrotowy: wkręcanie miękkie / twarde	18 / 45 Nm	
Regulowany moment obrotowy	0,5 - 5 Nm	
Średnica wiercenia: mur / stal / drewno miękkie	- / 10 / 25 mm / 10 / 10 / 25 mm	
Liczba obrotów na biegu jałowym	0 - 500 / 0 - 1.650 /min	
Maksymalna liczba udarów	- / 21.000 /min	
Zakres średnic mocowania w uchwycie wiertarskim	1,5 - 10 mm	
Ciężar (z akumulatorem)	1,1 kg	
		Cena detaliczna PLN (netto/brutto):
Nr kat. bez akumulatora i ładowarki (carcass)	601 038 890 / - - / 601 077 890	465,00 / 571,95 480,00 / 590,40
Nr kat. bez akumulatora i ładowarki (carcass) w walizce metaBOX 118	601 038 840 / - - / 601 077 840	505,00 / 621,15 520,00 / 639,60
Nr kat. w walizce metaBOX 118 z ładowarką SC 30 + 2 akumulatory Li-Ion 12 V / 2,0 Ah	601 038 500 / - - / 601 077 500	810,00 / 996,30 810,00 / 996,30
Nr kat. w walizce metaBOX 118 z ładowarką ASC 55 + 2 akumulatory LiHD 12 V / 4,0 Ah	601 038 800 / - - / 601 077 800	970,00 / 1193,10 970,00 / 1193,10

	PowerMaxx BS 12 BL Q	FS 2
Regulacja obrotów	V	
Napięcie akumulatora	12 V	
Maks. moment obrotowy: wkręcanie miękkie / twarde	18 / 45 Nm	
Regulowany moment obrotowy	0,5 - 5 Nm	
Średnica wiercenia: stal / drewno miękkie	10 / 25 mm	
Liczba obrotów na biegu jałowym	0 - 500 / 0 - 1.650 /min	
Zakres średnic mocowania w uchwycie wiertarskim	1,5 - 10 mm	
Ciężar (z akumulatorem)	1,1 kg	

		Cena detaliczna PLN (netto/brutto):
Nr kat. bez akumulatora i ładowarki (carcass)	601 039 890	590,00 / 725,70
Nr kat. bez akumulatora i ładowarki (carcass) w walizce metaBOX 118	601 039 840	640,00 / 787,20
Nr kat. w walizce metaBOX 118 z ładowarką SC 30 + 2 akumulatory Li-Ion 12 V / 2,0 Ah	601 039 500	870,00 / 1070,10
Nr kat. w walizce metaBOX 118 z ładowarką ASC 55 + 2 akumulatory LiHD 12 V / 4,0 Ah	601 039 800	1100,00 / 1353,00
Nr kat. w walizce metaBOX 118 z ładowarką ASC 55 + 2 akumulatory LiHD 12 V / 4,0 Ah + przystawka kątowa "Quick"	601 039 920	1180,00 / 1451,40

MOBILNE WARSZTATY

AKUMULATOR WTYKOWY

	PowerMaxx BS Mobilny Warsztat	FS 1
PowerMaxx BS (carcass)	•	
63 szt. osprzętu	•	

		Cena detaliczna PLN (netto/brutto):
Nr kat. w walizce PVC z ładowarką LC 40 + 2 akumulatory Li-Ion 12 V / 2,0 Ah	600 080 880	610,00 / 750,30

AKUMULATOR WSUWANY

	PowerMaxx BS 12 Mobilny Warsztat	FS 1
PowerMaxx BS 12 (carcass)	•	
63 szt. osprzętu	•	

		Cena detaliczna PLN (netto/brutto):
Nr kat. w walizce PVC z ładowarką SC 30 + 2 akumulatory Li-Ion 12 V / 2,0 Ah	601 036 870	715,00 / 879,45

	PowerMaxx SB 12 Mobilny Warsztat	FS 1
PowerMaxx SB 12 (carcass)	•	
63 szt. osprzętu	•	

		Cena detaliczna PLN (netto/brutto):
Nr kat. w walizce PVC z ładowarką SC 30 + 2 akumulatory Li-Ion 12 V / 2,0 Ah	601 076 870	740,00 / 910,20

ZESTAWY COMBO

	Combo Set 12 V	
PowerMaxx BS 12 (carcass)	•	
PowerMaxx ULA 12 LED (carcass)	•	
Ładowarka SC 30	•	
2 akumulatory 12 V / 2,0 Ah	•	
		Cena detaliczna PLN (netto/brutto):
Nr kat. w walizce metaBOX 118	601 036 900	760,00 / 934,80

	Combo Set 2.7.1 12 V	
PowerMaxx BS 12 (carcass)	•	
PowerImpact SSD 12 (carcass)	•	
Ładowarka SC 30	•	
2 akumulatory Li-Ion 12 V / 2,0 Ah	•	
		Cena detaliczna PLN (netto/brutto):
Nr kat. w walizce metaBOX 145	685 166 000	900,00 / 1107,00

	Combo Set 2.7.2 12 V	
PowerMaxx SB 12 (carcass)	•	
PowerImpact SSD 12 (carcass)	•	
Ładowarka SC 30	•	
2 akumulatory Li-Ion 12 V / 2,0 Ah	•	
		Cena detaliczna PLN (netto/brutto):
Nr kat. w walizce metaBOX 145	685 167 000	1020,00 / 1439,10

BRUSHLESS MOTOR	Combo Set 2.7.3 12 V	
PowerMaxx BS 12 BL (carcass)	•	
PowerMaxx 12 BL (carcass)	•	
Ładowarka SC 30	•	
2 akumulatory Li-Ion 12 V / 2,0 Ah	•	
		Cena detaliczna PLN (netto/brutto):
Nr kat. w walizce metaBOX 145	685 168 000	1250,00 / 1537,50

BRUSHLESS MOTOR / gütek	Combo Set 2.7.4 12 V	
PowerMaxx SB 12 BL Q (carcass)	•	
PowerMaxx SSD 12 BL (carcass)	•	
Ładowarka SC 30	•	
1 akumulator Li-Ion 12 V / 2,0 Ah	•	
1 akumulator LiHD 12 / 4,0 Ah	•	
		Cena detaliczna PLN (netto/brutto):
Nr kat. w walizce metaBOX 145	685 164 000	1500,00 / 1845,00

AKUMULATOROWE ZAKRĘTAKI UDAROWE

	PowerMaxx SSD 12	FS 1
Regulacja obrotów	V	
Napięcie akumulatora	12 V	
Poziomy prędkości obrotowej / momentu obrotowego	1	
Prędkość obrotowa	0 - 2.500 /min	
Moment obrotowy	115 Nm	
Częstotliwość udaru	3.500 /min	
Uchwyt narzędziowy	sześciokąt wewnętrzny 1/4” (6,35 mm)	
Ciężar (z akumulatorem)	1,1 kg	

		Cena detaliczna PLN (netto/brutto):
Nr kat. bez akumulatora i ładowarki (carcass)	601 114 890	450,00 / 553,50
Nr kat. bez akumulatora i ładowarki (carcass) w walizce MetaLoc II	601 114 840	500,00 / 615,00
Nr kat. w walizce PVC z ładowarką SC 30 + 2 akumulatory Li-Ion 12 V / 2,0 Ah	601 114 500	800,00 / 984,00

SILNIK BEZSZCZOTKOWY

BRUSHLESS MOTOR	PowerMaxx SSD 12 BL	FS 2
Regulacja obrotów	V	
Napięcie akumulatora	12 V	
Poziomy prędkości obrotowej / momentu obrotowego	2	
Prędkość obrotowa	0 - 2.500 /min	
Moment obrotowy	140 Nm	
Częstotliwość udaru	4.000 /min	
Uchwyt narzędziowy	sześciokąt wewnętrzny 1/4” (6,35 mm)	
Ciężar (z akumulatorem)	1,1 kg	

		Cena detaliczna PLN (netto/brutto):
Nr kat. bez akumulatora i ładowarki (carcass)	601 115 890	580,00 / 713,40
Nr kat. bez akumulatora i ładowarki (carcass) w walizce metaBOX 118	601 115 840	640,00 / 787,20
Nr kat. w walizce metaBOX 118 z ładowarką SC 30 + 2 akumulatory Li-Ion 12 V / 2,0 Ah	601 115 500	860,00 / 1057,80
Nr kat. w walizce metaBOX 118 z ładowarką ASC 55 + 2 akumulatory LiHD 12 V / 4,0 Ah	601 115 800	1090,00 / 1340,70

SZLIFIERKI KĄTOWE

SILNIK BEZSZCZOTKOWY

BRUSHLESS MOTOR / RESTART PROTECTION / SOFT-START	PowerMaxx CC 12 BL	FS 2
Napięcie akumulatora	12 V	
Średnica tarczy szlifierskiej	76 mm	
Liczba obrotów na biegu jałowym	20.000 /min	
Gwint wrzeciona	M 5	
Ciężar (z akumulatorem)	0,8 kg	

		Cena detaliczna PLN (netto/brutto):
Nr kat. bez akumulatora i ładowarki (carcass) + 2 tarcze tnące Flexiarapid Super Inox + 2 tarcze tnące Flexiarapid Super Universal + tarcza tnąca i ściernica do obróbki zgrubnej Combinator Inox	600 348 850	530,00 / 651,90
Nr kat. bez akumulatora i ładowarki (carcass) w walizce metaBOX 145 + 2 tarcze tnące Flexiarapid Super Inox + 2 tarcze tnące Flexiarapid Super Universal + tarcza tnąca i ściernica do obróbki zgrubnej Combinator Inox	600 348 840	630,00 / 774,90
Nr kat. w walizce metaBOX 145 z ładowarką SC 30 + 2 akumulatory Li-Ion 12 V / 2,0 Ah + 2 tarcze tnące Flexiarapid Super Inox + 2 tarcze tnące Flexiarapid Super Universal + tarcza tnąca i ściernica do obróbki zgrubnej Combinator Inox	600 348 500	890,00 / 1094,70
Nr kat. w walizce metaBOX 145 z ładowarką ASC 55 + 2 akumulatory LiHD 12 V / 4,0 Ah + 2 tarcze tnące Flexiarapid Super Inox + tarcza tnąca i ściernica do obróbki zgrubnej Combinator Inox + diamentowa tarcza tnąca uniwersalna professional - UP + diamentowa tarcza tnąca do glazury professional - TP	600 348 800	1300,00 / 1599,00

SZLIFIERKA MIMOŚRODOWA

SILNIK BEZSZCZOTKOWY

BRUSHLESS MOTOR / SOFT-START / STOP	PowerMaxx SXA 12-125 BL	FS 3
Napięcie akumulatora	12 V	
Średnica talerza podporowego	125 mm	
Amplituda oscylacji	2 mm	
Liczba obrotów na biegu jałowym	4.000 - 10.000 /min	
Częstotliwość oscylacji na biegu jałowym	8.000 - 20.000 /min	
Ciężar (z akumulatorem)	1,4 kg	

		Cena detaliczna PLN (netto/brutto):
Nr kat. bez akumulatora i ładowarki (carcass) (wyposażenie standardowe: talerz szlifierski „multi-hole” z mocowaniem na rzep; 1 samoprzyczepny arkusz szlifierski P 120 do obróbki drewna i metalu „professional”; osłona Ø 125 mm; kompaktowy tekstylny worek na pył; klucz sześciokątny)	602 035 850	740,00 / 910,20
Nr kat. bez akumulatora i ładowarki (carcass) w walizce metaBOX 215 (wyposażenie standardowe: talerz szlifierski „multi-hole” z mocowaniem na rzep; 1 samoprzyczepny arkusz szlifierski P 120 do obróbki drewna i metalu „professional”; osłona Ø 125 mm; kompaktowy tekstylny worek na pył; klucz sześciokątny; metaBOX 215)	602 035 840	800,00 / 984,00

SZLIFIERKA OSCYLACYJNA

SILNIK BEZSZCZOTKOWY

BRUSHLESS MOTOR / SOFT-START / STOP	PowerMaxx SRA 12-125 BL	FS 3
Napięcie akumulatora	12 V	
Płyta szlifierska	80 x 133 mm	
Amplituda oscylacji	2 mm	
Liczba obrotów na biegu jałowym	4.000 - 10.000 /min	
Częstotliwość oscylacji na biegu jałowym	8.000 - 20.000 /min	
Ciężar (z akumulatorem)	1,4 kg	

		Cena detaliczna PLN (netto/brutto):
Nr kat. bez akumulatora i ładowarki (carcass) (wyposażenie standardowe: płyta szlifierska 80x133 mm z mocowaniem na rzep; osłona 80x133 mm; 1 samoprzyczepny arkusz szlifierski P 120 do obróbki drewna i metalu „professional” (80x133 mm); kompaktowy tekstylny worek na pył; klucz sześciokątny)	602 036 850	740,00 / 910,20
Nr kat. bez akumulatora i ładowarki (carcass) w walizce metaBOX 215 (wyposażenie standardowe: płyta szlifierska 80x133 mm z mocowaniem na rzep; osłona 80x133 mm; 1 samoprzyczepny arkusz szlifierski P 120 do obróbki drewna i metalu „professional” (80x133 mm); kompaktowy tekstylny worek na pył; klucz sześciokątny; metaBOX 215)	602 036 840	800,00 / 984,00
Nr kat. bez akumulatora i ładowarki (carcass) w walizce metaBOX 215 (wyposażenie standardowe: płyta szlifierska 80x133 mm z mocowaniem na rzep; płyta szlifierska 100x150 mm z mocowaniem na rzep; osłona 80x133 mm; osłona 100x150 mm; 1 samoprzyczepny arkusz szlifierski P120 do obróbki drewna i metalu „professional” (80x133 mm); 1 samoprzyczepny arkusz szlifierski P120 do obróbki drewna i metalu „professional” (100x150 mm); kompaktowy tekstylny worek na pył; klucz sześciokątny; metaBOX 215)	602 036 920	900,00 / 1107,00

SZLIFIERKA UNIWERSALNA

SILNIK BEZSZCZOTKOWY

BRUSHLESS MOTOR / SOFT-START / STOP	PowerMaxx SMA 12 BL	FS 3
Napięcie akumulatora	12 V	
Płyta szlifierska	100 x 150 mm	
Amplituda oscylacji	2 mm	
Liczba obrotów na biegu jałowym	4.000 - 10.000 /min	
Częstotliwość oscylacji na biegu jałowym	8.000 - 20.000 /min	
Ciężar (z akumulatorem)	1,4 kg	

		Cena detaliczna PLN (netto/brutto):
Nr kat. bez akumulatora i ładowarki (carcass) (wyposażenie standardowe: płyta szlifierska 100x150 mm z mocowaniem na rzep; osłona 100x150 mm, 1 samoprzyczepny arkusz szlifierski P 120 do obróbki drewna i metalu „professional”; kompaktowy tekstylny worek na pył; klucz sześciokątny)	602 037 850	740,00 / 910,20
Nr kat. bez akumulatora i ładowarki (carcass) w walizce metaBOX 215 (wyposażenie standardowe: płyta szlifierska 100x150 mm z mocowaniem na rzep; osłona 100x150 mm, 1 samoprzyczepny arkusz szlifierski P 120 do obróbki drewna i metalu „professional”; kompaktowy tekstylny worek na pył; klucz sześciokątny; metaBOX 215)	602 037 840	800,00 / 984,00

MŁOTOWIERTARKA

SILNIK BEZSZCZOTKOWY

BRUSHLESS MOTOR / MVT / VARIO TACHO CONSTAMATIC	PowerMaxx BH 12 BL 16	FS 3
Regulacja obrotów	VTC	
Napięcie akumulatora	12 V	
Średnica wiercenia:		
beton wiertłem litym	16 mm	
mur koronkami wiertarskimi / stal / drewno miękkie	68 / 13 / 20 mm	
Liczba obrotów na biegu jałowym	0 - 730 /min	
Maks. liczba udarów	5.250 /min	
Energia pojedynczego udaru (wg EPTA)	1,3 J	
Moc udaru	87,5 J/s	
Uchwyt narzędziowy	SDS-plus	
Ciężar (z akumulatorem)	1,7 kg	

		Cena detaliczna PLN (netto/brutto):
Nr kat. bez akumulatora i ładowarki (carcass)	600 207 850	820,00 / 1008,60
Nr kat. bez akumulatora i ładowarki (carcass) w walizce metaBOX 145	600 207 840	880,00 / 1082,40
Nr kat. w walizce metaBOX 145 z ładowarką SC 30 + 2 akumulatory Li-Ion 12 V / 2,0 Ah	600 207 500	1200,00 / 1476,00
Nr kat. w walizce metaBOX 145 z ładowarką ASC 55 + 2 akumulatory Li-HD 12 V / 4,0 Ah (LiHD TECHNOLOGY)	600 207 800	1310,00 / 1611,30

PIŁA SZABLASTA

SILNIK BEZSZCZOTKOWY

BRUSHLESS MOTOR / QUICK	PowerMaxx SSE 12 BL	FS 3
Regulacja obrotów	V	
Napięcie akumulatora	12 V	
Częstotliwość skoków na biegu jałowym	0 - 3.000 /min	
Skok piły tnącej	16 mm	
Ciężar (z akumulatorem)	1,7 kg	

		Cena detaliczna PLN (netto/brutto):
Nr kat. bez akumulatora i ładowarki (carcass)	602 322 890	850,00 / 1045,50
Nr kat. bez akumulatora i ładowarki (carcass) w walizce metaBOX 145	602 322 840	900,00 / 1107,00
Nr kat. w walizce metaBOX 145 z ładowarką SC 30 + 2 akumulatory Li-Ion 12 V / 2,0 Ah	602 322 500	1230,00 / 1512,90
Nr kat. w walizce metaBOX 145 z ładowarką ASC 55 + 2 akumulatory LiHD 12 V / 4,0 Ah (LiHD TECHNOLOGY)	602 322 800	1480,00 / 1820,40

PISTOLETY DO NAKŁADANIA KLEJÓW I PAST

	KPA 12 400	KPA 12 600	FS 4
Napięcie akumulatora	12 V	12 V	
Siła parcia	4400 N / 450 kg	4400 N / 450 kg	
Prędkość posuwu na biegu jałowym	1,5 - 10 mm/s	1,5 - 10 mm/s	
Pojemność tuby	400 ml	600 ml	
Do stosowania	naboje, wkład foliowy	naboje, wkład foliowy	
Ciężar (z akumulatorem)	2,5 kg	2,7 kg	

			Cena detaliczna PLN (netto/brutto):
Nr kat. bez akumulatora i ładowarki (carcass)	601 217 850		1080,00 / 1328,40
Nr kat. z ładowarką SC 30 + 1 akumulator Li-Ion 12 V / 2,0 Ah	601 217 600		1300,00 / 1599,00
Nr kat. bez akumulatora i ładowarki (carcass)		601 218 850	1090,00 / 1340,70
Nr kat. z ładowarką ASC 55 + 1 akumulator LiHD 12 V / 4,0 Ah (LiHD TECHNOLOGY)		601 218 800	1400,00 / 1722,00

NOŻYCE DO KRZEWÓW I TRAWY

FS 1

	PowerMaxx SGS 12 Q	
Regulacja obrotów	V	
Napięcie akumulatora	12 V	
Czas pracy na jednym ładowaniu akumulatora	18 V / 2,0 Ah: 165 min	
Częstotliwość skoków na biegu jałowym	2.300 /min	
Długość ostrza do krzewów	20 cm	
Maksymalna średnica cięcia (krzewy)	8 mm	
Szerokość ostrza do trawy	11,5 cm	
Ciężar (z akumulatorem)	1,0 kg	
		Cena detaliczna PLN (netto/brutto):
Nr kat. bez akumulatora i ładowarki (carcass)	601 608 850	390,00 / 479,70
Nr kat. bez akumulatora i ładowarki (carcass) w walizce metaBOX 145	601 608 840	430,00 / 528,90
Nr kat. w torbie z tworzywa sztucznego z ładowarką SC 30 + 1 akumulator Li-Ion 12 V / 2,0 Ah	601 608 500	650,00 / 799,50

LAMPA

	PowerMaxx ULA 12 LED	
Maks. czas świecenia na 1 ładowaniu akumulatora	12 V / 2,0 Ah: 6,2 h 12 V / LiHD 4,0 Ah: 12,4 h	
Indeks oddawania barw CRI	>65	
Temperatura barwy	5000 K	
Strumień światła	210 lm	
Ruchoma głowica lampy	•	
Ciężar (bez akumulatora)	0,26 kg	
		Cena detaliczna PLN (netto/brutto):
Nr kat. bez akumulatora i ładowarki (carcass)	600 788 000	155,00 / 190,65

ADAPTERY

	Adapter PowerMaxx 12 V	
Do stosowania w elektronarzędziach 10,8 V	•	
		Cena detaliczna PLN (netto/brutto):
Nr kat.	625 225 000	145,00 / 178,35

	PowerMaxx PA 12 LED-USB	
Złącze USB (max. prąd ładowania 2 A)	•	
Wskaźnik stanu naładowania akumulatora	•	
		Cena detaliczna PLN (netto/brutto):
Nr kat.	600 298 000	135,00 / 166,05

11 - 25

Urządzenia akumulatorowe 18 V

WIERTARKO-WKRĘTARKI BEZ UDARU I UDAROWE: klasa L

	BS 18 L / SB 18 L	FS 2
Regulacja obrotów	V	
Napięcie akumulatora	18 V	
Maks. moment obrotowy: wkręcanie miękkie / twarde	25 / 50 Nm	
Regulowany moment obrotowy	1,5 - 6,0 Nm	
Średnica wiercenia: mur / stal / drewno miękkie	- / 10 / 20 mm / 10 / 10 / 20 mm	
Liczba obrotów na biegu jałowym	0 - 450 / 0 - 1.800 /min	
Maksymalna liczba udarów	- / 27.000 /min	
Zakres średnic mocowania w uchwycie wiertarskim	1,5 - 13,0 mm	
Ciężar (z akumulatorem)	1,6 kg / 1,7 kg	
		Cena detaliczna PLN (netto/brutto):
Nr kat. w walizce metaBOX 145 z ładowarką SC 30 + 2 akumulatory Li-Ion 18 V / 2,0 Ah	602 321 500 / - - / 602 317 500	780,00 / 959,40 780,00 / 959,40
Nr kat. w walizce metaBOX 145 z ładowarką SC 30 + 3 akumulatory Li-Ion 18 V / 2,0 Ah	602 321 540 / - - / 602 317 540	910,00 / 1119,30 910,00 / 1119,30

QUICK	BS 18 L Quick	FS 3
Regulacja obrotów	V	
Napięcie akumulatora	18 V	
Maks. moment obrotowy: wkręcanie miękkie / twarde	25 / 50 Nm	
Regulowany moment obrotowy	1,5 - 6,0 Nm	
Średnica wiercenia: stal / drewno miękkie	10 / 20 mm	
Liczba obrotów na biegu jałowym	0 - 450 / 0 - 1.800 /min	
Zakres średnic mocowania w uchwycie wiertarskim	1,5 - 13,0 mm	
Ciężar (z akumulatorem)	1,6 kg	
		Cena detaliczna PLN (netto/brutto):
Nr kat. w walizce metaBOX 145 z ładowarką SC 30 + 2 akumulatory Li-Ion 18 V / 2,0 Ah	602 320 500	910,00 / 1119,30

SILNIK BEZSZCZOTKOWY

BRUSHLESS MOTOR	BS 18 L BL / SB 18 L BL	FS 2
Regulacja obrotów	V	
Napięcie akumulatora	18 V	
Maks. moment obrotowy: wkręcanie miękkie / twarde	25 / 60 Nm	
Regulowany moment obrotowy	0,5 - 5,0 Nm	
Średnica wiercenia: mur / stal / drewno miękkie	- / 13 / 32 mm / 10 / 13 / 32 mm	
Liczba obrotów na biegu jałowym	0 - 550 / 0 - 1.850 /min	
Maksymalna liczba udarów	- / 26.000 /min	
Zakres średnic mocowania w uchwycie wiertarskim	1,5 - 13,0 mm	
Ciężar (z akumulatorem)	1,5 kg / 1,4 kg	
		Cena detaliczna PLN (netto/brutto):
Nr kat. bez akumulatora i ładowarki (carcass)	602 326 890 / - - / 602 331 890	540,00 / 664,20 540,00 / 664,20
Nr kat. bez akumulatora i ładowarki (carcass) w walizce metaBOX 145	602 326 840 / - - / 602 331 840	620,00 / 762,60 620,00 / 762,60
Nr kat. w walizce metaBOX 145 z ładowarką SC 30 + 2 akumulatory Li-Ion 18 V / 2,0 Ah	602 326 500 / - - / 602 331 500	900,00 / 1107,00 910,00 / 1119,30
Nr kat. w walizce metaBOX 145 z ładowarką ASC 55 + 2 akumulatory LiHD 18 V / 4,0 Ah	602 326 800 / - - / 602 331 800	1190,00 / 1463,70 1280,00 / 1574,40

	BS 18 L BL Q	FS 2
Regulacja obrotów	V	
Napięcie akumulatora	18 V	
Maks. moment obrotowy: wkręcanie miękkie / twarde	25 / 60 Nm	
Regulowany moment obrotowy	0,5 - 5,0 Nm	
Średnica wiercenia: stal / drewno miękkie	13 / 32 mm	
Liczba obrotów na biegu jałowym	0 - 500 / 0 - 1.850 /min	
Zakres średnic mocowania w uchwycie wiertarskim	1,5 - 13,0 mm	
Ciężar (z akumulatorem)	1,2 kg	
		Cena detaliczna PLN (netto/brutto):
Nr kat. bez akumulatora i ładowarki (carcass)	602 327 890	680,00 / 836,40
Nr kat. bez akumulatora i ładowarki (carcass) w walizce metaBOX 145	602 327 840	750,00 / 922,50
Nr kat. w walizce metaBOX 145 z ładowarką SC 30 + 2 akumulatory Li-Ion 18 V / 2,0 Ah	602 327 500	1070,00 / 1316,10
Nr kat. w walizce metaBOX 145 z ładowarką ASC 55 + 2 akumulatory LiHD 18 V / 4,0 Ah	602 327 800	1350,00 / 1660,50

MOBILNE WARSZTATY

	BS 18 L Set	FS 2
2 akumulatory Li-Ion 18 V / 2,0 Ah	•	
Ładowarka SC 30	•	
BS 18 L (carcass)	•	
74 szt. osprzętu	•	
		Cena detaliczna PLN (netto/brutto):
Nr kat. w walizce PVC	602 321 870	890,00 / 1094,70

	SB 18 L Set	FS 2
2 akumulatory Li-Ion 18 V / 2,0 Ah	•	
Ładowarka SC 30	•	
SB 18 L (carcass)	•	
74 szt. osprzętu	•	
		Cena detaliczna PLN (netto/brutto):
Nr kat. w walizce PVC	602 317 870	900,00 / 1107,00

	BS 18 L Quick Set	FS 3
2 akumulatory Li-Ion 18 V / 2,0 Ah	•	
Ładowarka SC 30	•	
BS 18 L Quick (carcass)	•	
74 szt. osprzętu	•	
		Cena detaliczna PLN (netto/brutto):
Nr kat. w walizce PVC	602 320 870	970,00 / 1193,10

WIERTARKO-WKRĘTARKI BEZ UDARU I UDAROWE: klasa LT

	BS 18 LT / SB 18 LT	FS 2	FS 3
Regulacja obrotów	V		
Napięcie akumulatora	18 V		
Maks. moment obrotowy: wkręcanie miękkie / twarde	34 / 60 Nm		
Średnica wiercenia: mur / stal / drewno miękkie	- / 13 / 38 mm / 13 / 13 / 38 mm		
Liczba obrotów na biegu jałowym	0 - 450 / 0 - 1.600 /min		
Maksymalna liczba udarów	- / 27.200 /min		
Zakres średnic mocowania w uchwycie wiertarskim	1,5 - 13 mm		
Ciężar (z akumulatorem)	1,9 kg / 2,0 kg		
		Cena detaliczna PLN (netto/brutto):	
Nr kat. bez akumulatora i ładowarki (carcass)	602 102 890 / -	600,00 / 738,00	
Nr kat. bez akumulatora i ładowarki (carcass) w walizce metaBOX 145	602 102 840 / - - / 602 103 840	700,00 / 861,00 710,00 / 873,30	
Nr kat. w walizce metaBOX 145 z ładowarką ASC 55 + 2 akumulatory Li-Ion 18 V / 2,0 Ah	602 102 530 / - - / 602 103 510	920,00 / 1131,60 960,00 / 1180,80	
Nr kat. w walizce metaBOX 145 z ładowarką ASC 55 + 2 akumulatory Li-Ion 18 V / 4,0 Ah	602 102 500 / - - / 602 103 500	1250,00 / 1537,50 1280,00 / 1574,40	
Nr kat. w walizce metaBOX 145 z ładowarką ASC 55 + 2 akumulatory Li-Ion 18 V / 5,2 Ah	602 102 650 / -	1480,00 / 1820,40	
Nr kat. w walizce metaBOX 145 z ładowarką ASC 55 + 2 akumulatory LiHD 18 V / 4,0 Ah	602 102 800 / -	1500,00 / 1845,00	

	BS 18 LT Quick	FS 3
Regulacja obrotów	V	
Napięcie akumulatora	18 V	
Maks. moment obrotowy: wkręcanie miękkie / twarde	34 / 60 Nm	
Średnica wiercenia: stal / drewno miękkie	13 / 38 mm	
Liczba obrotów na biegu jałowym	0 - 450 / 0 - 1.600 /min	
Zakres średnic mocowania w uchwycie wiertarskim	1,5 - 13 mm	
Ciężar (z akumulatorem)	1,9 kg	
		Cena detaliczna PLN (netto/brutto):
Nr kat. bez akumulatora i ładowarki (carcass) w walizce metaBOX 145	602 104 840	750,00 / 922,50
Nr kat. w walizce metaBOX 145 z ładowarką ASC 55 + 2 akumulatory Li-Ion 18 V / 4,0 Ah	602 104 500	1700,00 / 2091,00

SILNIK BEZSZCZOTKOWY

	BS 18 LT BL / SB 18 LT BL	FS 3
Regulacja obrotów	V	
Napięcie akumulatora	18 V	
Maks. moment obrotowy: wkręcanie miękkie / twarde	34 / 75 Nm	
Średnica wiercenia: mur / stal / drewno miękkie	- / 13 / 38 mm / 13 / 13 / 38 mm	
Liczba obrotów na biegu jałowym	0 - 600 / 0 - 2.100 /min	
Maksymalna liczba udarów	- / 31.950 /min	
Zakres średnic mocowania w uchwycie wiertarskim	1,5 - 13 mm	
Ciężar (z akumulatorem)	1,8 kg	
		Cena detaliczna PLN (netto/brutto):
Nr kat. bez akumulatora i ładowarki (carcass)	602 325 890 / - - / 602 316 890	700,00 / 861,00 710,00 / 873,30
Nr kat. bez akumulatora i ładowarki (carcass) w walizce metaBOX 145	602 325 840 / - - / 602 316 840	790,00 / 971,70 800,00 / 984,00
Nr kat. w walizce metaBOX 145 z ładowarką ASC 55 + 2 akumulatory Li-Ion 18 V / 2,0 Ah	602 325 550 / - - / 602 316 550	1180,00 / 1451,40 1210,00 / 1488,30
Nr kat. w walizce metaBOX 145 z ładowarką ASC 55 + 2 akumulatory Li-Ion 18 V / 4,0 Ah	602 325 500 / - - / 602 316 500	1350,00 / 1660,50 1350,00 / 1660,50
Nr kat. w walizce metaBOX 145 z ładowarką ASC 55 + 2 akumulatory LiHD 18 V / 4,0 Ah	602 325 800 / - - / 602 316 800	1380,00 / 1697,40 1420,00 / 1746,60

NOWOŚĆ

	BS 18 LT BL Q	FS 4
Regulacja obrotów	V	
Napięcie akumulatora	18 V	
Maks. moment obrotowy: wkręcanie miękkie / twarde	34 / 75 Nm	
Średnica wiercenia: stal / drewno miękkie	13 / 38 mm	
Liczba obrotów na biegu jałowym	0 - 600 / 0 - 2.100 /min	
Zakres średnic mocowania w uchwycie wiertarskim	1,5 - 13 mm	
Ciężar (z akumulatorem)	1,5 kg	
		Cena detaliczna PLN (netto/brutto):
Nr kat. bez akumulatora i ładowarki (carcass)	602 334 890	760,00 / 934,80
Nr kat. bez akumulatora i ładowarki (carcass) w walizce MetaLoc II	602 334 840	830,00 / 1020,90
Nr kat. w walizce PVC z ładowarką ASC 55 + 2 akumulatory LiHD 18 V / 4,0 Ah	602 334 800	1500,00 / 1845,00

MOBILNY WARSZTAT

	SB 18 LT Set	FS 3
2 akumulatory Li-Ion 18 V / 2,0 Ah	•	
Ładowarka ASC 55	•	
SB 18 LT (carcass)	•	
74 szt. osprzętu	•	
		Cena detaliczna PLN (netto/brutto):
Nr kat. w walizce PVC	602 103 600	1275,00 / 1568,25

WIERTARKO-WKRĘTARKI BEZ UDARU I UDAROWE: klasa LTX

	BS 18 LTX Impuls / SB 18 LTX Impuls	FS 3
Regulacja obrotów	V	
Napięcie akumulatora	18 V	
Maks. moment obrotowy: wkręcanie miękkie / twarde	55 / 110 Nm	
Moment obrotowy impulsowy	60 Nm	
Średnica wiercenia: mur / stal / drewno miękkie	- / 13 / 65 mm / 16 / 13 / 65 mm	
Liczba obrotów na biegu jałowym	0 - 500 / 0 - 1.700 /min	
Maksymalna liczba udarów	- / 32.300 /min	
Zakres średnic mocowania w uchwycie wiertarskim	1,5 - 13 mm	
Ciężar (z akumulatorem)	2,0 kg / 2,2 kg	
		Cena detaliczna PLN (netto/brutto):
Nr kat. bez akumulatora i ładowarki (carcass)	602 191 890 / - - / 602 192 890	800,00 / 984,00 820,00 / 1008,60
Nr kat. bez akumulatora i ładowarki (carcass) w walizce metaBOX 145	602 191 840 / - - / 602 192 840	930,00 / 1143,90 930,00 / 1143,90
Nr kat. w walizce metaBOX 145 z ładowarką ASC 55 + 2 akumulatory Li-Ion 18 V / 4,0 Ah	602 191 500 / - - / 602 192 500	1420,00 / 1746,60 1450,00 / 1783,50
Nr kat. w walizce metaBOX 145 z ładowarką ASC 55 + 2 akumulatory Li-Ion 18 V / 5,2 Ah	602 191 650 / - - / 602 192 650	1890,00 / 2324,70 1890,00 / 2324,70

	BS 18 LTX Quick / SB 18 LTX Quick	FS 4
Regulacja obrotów	V	
Napięcie akumulatora	18 V	
Maks. moment obrotowy: wkręcanie miękkie / twarde	55 / 110 Nm	
Moment obrotowy impulsowy	60 Nm	
Średnica wiercenia: mur / stal / drewno miękkie	- / 13 / 65 mm / 16 / 13 / 65 mm	
Liczba obrotów na biegu jałowym	0 - 500 / 0 - 1.700 /min	
Maksymalna liczba udarów	- / 32.300 /min	
Zakres średnic mocowania w uchwycie wiertarskim	1,5 - 13 mm	
Ciężar (z akumulatorem)	2,0 kg / 2,2 kg	
		Cena detaliczna PLN (netto/brutto):
Nr kat. bez akumulatora i ładowarki (carcass) w walizce metaBOX 145	602 193 840 / - - / 602 200 840	990,00 / 1217,70 990,00 / 1217,70
Nr kat. w walizce metaBOX 145 z ładowarką ASC 55 + 2 akumulatory Li-Ion 18 V / 5,2 Ah	602 193 650 / -	1960,00 / 2410,80

SILNIK BEZSZCZOTKOWY

	BS 18 LTX BL I / SB 18 LTX BL I	
Regulacja obrotów	V	
Napięcie akumulatora	18 V	
Maks. moment obrotowy: wkręcanie miękkie / twarde	65 / 130 Nm	
Moment obrotowy impulsowy	65 Nm	
Średnica wiercenia: mur / stal / drewno miękkie	- / 13 / 68 mm / 16 / 13 / 68 mm	
Liczba obrotów na biegu jałowym	0 - 550 / 0 - 2.000 /min	
Maksymalna liczba udarów	- / 38.000 /min	
Zakres średnic mocowania w uchwycie wiertarskim	1,5 - 13 mm	
Ciężar (z akumulatorem)	2,7 kg / 2,5 kg	
		Cena detaliczna PLN (netto/brutto):
Nr kat. bez akumulatora i ładowarki (carcass)	602 358 850 / -	950,00 / 1168,50
Nr kat. bez akumulatora i ładowarki (carcass)	602 358 840 / -	1030,00 / 1266,90
w walizce metaBOX 145 L	- / 602 360 840	1050,00 / 1291,50
Nr kat. w walizce metaBOX 145 L z ładowarką ASC 55	602 358 500 / -	1810,00 / 2226,30
+ 2 akumulatory Li-Ion 18 V / 4,0 Ah	- / 602 360 500	1830,00 / 2250,90
Nr kat. w walizce metaBOX 145 L z ładowarką ASC 55	602 358 650 / -	1970,00 / 2423,10
+ 2 akumulatory Li-Ion 18 V / 5,2 Ah	- / 602 360 650	1970,00 / 2423,10
Nr kat. w walizce metaBOX 145 L z ładowarką ASC 145	602 358 660 / -	2250,00 / 2767,50
+ 2 akumulatory LiHD 18 V / 5,5 Ah		

FS 3 FS 4

Żyroskopowy czujnik bezpieczeństwa

	BS 18 LTX BL Q I / SB 18 LTX BL Q I	
Regulacja obrotów	V	
Napięcie akumulatora	18 V	
Maks. moment obrotowy: wkręcanie miękkie / twarde	65 / 130 Nm	
Moment obrotowy impulsowy	65 Nm	
Średnica wiercenia: mur / stal / drewno miękkie	- / 13 / 68 mm / 16 / 13 / 68 mm	
Liczba obrotów na biegu jałowym	0 - 550 / 0 - 2.000 /min	
Maksymalna liczba udarów	- / 38.000 /min	
Zakres średnic mocowania w uchwycie wiertarskim	1,5 - 13 mm	
Ciężar (z akumulatorem)	2,1 kg / 2,2 kg	
		Cena detaliczna PLN (netto/brutto):
Nr kat. bez akumulatora i ładowarki (carcass)	602 359 850 / -	1050,00 / 1291,50
Nr kat. bez akumulatora i ładowarki (carcass)	602 359 840 / -	1110,00 / 1365,30
w walizce metaBOX 145 L	- / 602 361 840	1150,00 / 1414,50
Nr kat. w walizce metaBOX 145 L z ładowarką ASC 55	602 359 650 / -	2150,00 / 2644,50
+ 2 akumulatory Li-Ion 18 V / 5,2 Ah	- / 602 361 650	2170,00 / 2669,10
Nr kat. w walizce metaBOX 145 L z ładowarką ASC 145	602 359 660 / -	2500,00 / 3075,00
+ 2 akumulatory LiHD 18 V / 5,5 Ah	- / 602 361 660	2500,00 / 3075,00
Nr kat. w walizce metaBOX 145 L z ładowarką ASC 145	602 359 770	2960,00 / 3640,80
+ 2 akumulatory LiHD 18 V / 5,5 Ah		
+ przystawka PowerX3		

FS 4

Żyroskopowy czujnik bezpieczeństwa

	BS 18 LTX-3 BL I / SB 18 LTX-3 BL I	
Regulacja obrotów	V	
Napięcie akumulatora	18 V	
Maks. moment obrotowy: wkręcanie miękkie / twarde	60 / 120 Nm	
Moment obrotowy impulsowy	65 Nm	
Średnica wiercenia: mur / stal / drewno miękkie	- / 13 / 65 mm / 16 / 13 / 65 mm	
Liczba biegów	3	
Liczba obrotów na biegu jałowym	0 - 500 / 0 - 2.050 / 0 - 3.800 /min	
Maksymalna liczba udarów	- / 32.300 /min	
Zakres średnic mocowania w uchwycie wiertarskim	1,5 - 13 mm	
Ciężar (z akumulatorem)	2,2 kg / 2,4 kg	
		Cena detaliczna PLN (netto/brutto):
Nr kat. bez akumulatora i ładowarki (carcass)	602 354 890 / -	1150,00 / 1414,50
Nr kat. bez akumulatora i ładowarki (carcass)	602 354 840 / -	1300,00 / 1599,00
w walizce metaBOX 145	- / 602 356 840	1300,00 / 1599,00
Nr kat. w walizce metaBOX 145 z ładowarką ASC 55	- / 602 356 650	2400,00 / 2952,00
+ 2 akumulatory Li-Ion 18 V / 5,2 Ah		

FS 4

QUICK / IMPULS / STOP / BRUSHLESS MOTOR / PRECISION STOP	BS 18 LTX-3 BL Q I / SB 18 LTX-3 BL Q I
Regulacja obrotów	V
Napięcie akumulatora	18 V
Maks. moment obrotowy: wkręcanie miękkie / twarde	60 / 120 Nm
Moment obrotowy impulsowy	65 Nm
Średnica wiercenia: mur / stal / drewno miękkie	- / 13 / 65 mm / 16 / 13 / 65 mm
Liczba biegów	3
Liczba obrotów na biegu jałowym	0 - 500 / 0 - 2.050 / 0 - 3.800 /min
Maksymalna liczba udarów	- / 32.300 /min
Zakres średnic mocowania w uchwycie wiertarskim	1,5 - 13 mm
Ciężar (z akumulatorem)	2,2 kg / 2,4 kg

FS 4

		Cena detaliczna PLN (netto/brutto):
Nr kat. bez akumulatora i ładowarki (carcass)	602 355 890 / -	1170,00 / 1439,10
Nr kat. bez akumulatora i ładowarki (carcass)	602 355 840 / -	1290,00 / 1586,70
w walizce metaBOX 145	- / 602 357 840	1390,00 / 1709,70
Nr kat. w walizce metaBOX 145 z ładowarką ASC 145	602 355 660 / -	2850,00 / 3505,50
+ 2 akumulatory LiHD 18 V / 5,5 Ah	- / 602 357 660	2850,00 / 3505,50

ZESTAWY COMBO

	Zestaw Combo 2.8.1 18 V
2 akumulatory Li-Ion 18 V / 2,0 Ah	•
Ładowarka SC 30	•
BS 18 (carcass)	•
SSD 18 LT 200 BL (carcass)	•

NOWOŚĆ

		Cena detaliczna PLN (netto/brutto):
Nr kat. w walizce metaBOX 145 L	685 193 000	1150,00 / 1414,50

	Zestaw Combo 2.8.2 18 V
1 akumulator Li-Ion 18 V / 2,0 Ah	•
1 akumulator Li-Ion 18 V / 4,0 Ah	•
Ładowarka ASC 55	•
BS 18 L (carcass)	•
SSD 18 LT 200 BL (carcass)	•

NOWOŚĆ

		Cena detaliczna PLN (netto/brutto):
Nr kat. w walizce metaBOX 145 L	685 194 000	1350,00 / 1660,50

	Zestaw Combo 2.8.3 18 V
1 akumulator Li-Ion 18 V / 2,0 Ah	•
1 akumulator Li-Ion 18 V / 5,2 Ah	•
Ładowarka ASC 55	•
BS 18 L BL (carcass)	•
SSD 18 LT 200 BL (carcass)	•

NOWOŚĆ

		Cena detaliczna PLN (netto/brutto):
Nr kat. w walizce metaBOX 145 L	685 195 000	1590,00 / 1955,70

	Zestaw Combo 2.8.4 18 V
2 akumulatory Li-Ion 18 V / 5,2 Ah	•
Ładowarka ASC 55	•
BS 18 LT BL(carcass)	•
SSD 18 LT 200 BL (carcass)	•

NOWOŚĆ

		Cena detaliczna PLN (netto/brutto):
Nr kat. w walizce metaBOX 145 L	685 196 000	1990,00 / 2447,70

	Zestaw Combo 2.6.1 18 V
2 akumulatory Li-Ion 18 V / 2,0 Ah	•
Ładowarka SC 30	•
BS 18 (carcass)	•
MT 18 LTX (carcass)	•

		Cena detaliczna PLN (netto/brutto):
Nr kat. w walizce metaBOX 165 L	685 081 000	1760,00 / 2164,80

	Zestaw Combo 2.5.2 18 V	
1 akumulator Li-Ion 18 V / 4,0 Ah	•	
1 akumulator Li-Ion 18 V / 2,0 Ah	•	
Ładowarka ASC 55	•	
BS 18 LT BL (carcass)	•	
BH 18 LTX BL (carcass)	•	
		Cena detaliczna PLN (netto/brutto):
Nr kat. w walizce metaBOX 145 L	685 182 000	2600,00 / 3198,00

	Zestaw Combo 2.2.5 18 V	
2 akumulatory Li-Ion 18 V / 2,0 Ah	•	
Ładowarka SC 30	•	
BS 18 (carcass)	•	
SGS 18 LTX Q (carcass)	•	
		Cena detaliczna PLN (netto/brutto):
Nr kat. w walizce metaBOX 145 L	685 186 000	1090,00 / 1340,70

NOWOŚĆ

	Zestaw Combo 2.9.2 18 V	
1 akumulator Li-Ion 18 V / 2,0 Ah	•	
1 akumulator Li-Ion 18 V / 5,2 Ah	•	
Ładowarka ASC 55	•	
BS 18 L BL(carcass)	•	
SSW 18 LT 300 BL (carcass)	•	
		Cena detaliczna PLN (netto/brutto):
Nr kat. w walizce metaBOX 145 L	685 202 000	1750,00 / 2152,50

NOWOŚĆ

	Zestaw Combo 2.1.11 18 V	
3 akumulatory LiHD 18 V / 4,0 Ah	•	
Ładowarka ASC 55	•	
BS 18 LT BL (carcass)	•	
SSD 18 LTX BL 200 (carcass)	•	
		Cena detaliczna PLN (netto/brutto):
Nr kat. w walizce MetaLoc III	685 123 960	2990,00 / 3677,70

	Zestaw Combo 2.8.5 18 V	
2 akumulatory Li-Ion 18 V / 2,0 Ah	•	
Ładowarka ASC 55	•	
SB 18 (carcass)	•	
SSD 18 LT 200 BL (carcass)	•	
		Cena detaliczna PLN (netto/brutto):
Nr kat. w walizce metaBOX 145 L	685 197 000	1150,00 / 1414,50

NOWOŚĆ

	Zestaw Combo 2.8.6 18 V	
1 akumulator Li-Ion 18 V / 2,0 Ah	•	
1 akumulator Li-Ion 18 V / 4,0 Ah	•	
Ładowarka ASC 55	•	
SB 18 L (carcass)	•	
SSD 18 LT 200 BL (carcass)	•	
		Cena detaliczna PLN (netto/brutto):
Nr kat. w walizce metaBOX 145 L	685 198 000	1370,00 / 1685,10

NOWOŚĆ

	Zestaw Combo 2.8.7 18 V	
1 akumulator Li-Ion 18 V / 2,0 Ah	•	
1 akumulator Li-Ion 18 V / 5,2 Ah	•	
Ładowarka ASC 55	•	
SB 18 L BL(carcass)	•	
SSD 18 LT 200 BL (carcass)	•	
		Cena detaliczna PLN (netto/brutto):
Nr kat. w walizce metaBOX 145 L	685 199 000	1630,00 / 2004,90

NOWOŚĆ

	Zestaw Combo 2.8.8 18 V	
2 akumulatory Li-Ion 18 V / 5,2 Ah	•	
Ładowarka ASC 55	•	
SB 18 LT BL(carcass)	•	
SSD 18 LT 200 BL (carcass)	•	
		Cena detaliczna PLN (netto/brutto):
Nr kat. w walizce metaBOX 145 L	685 200 000	1890,00 / 2224,70

NOWOŚĆ

	Zestaw Combo 2.9.3 18 V	
2 akumulatory Li-Ion 18 V / 5,2 Ah	•	
Ładowarka ASC 55	•	
SB 18 LT BL(carcass)	•	
SSW 18 LT 300 BL (carcass)	•	
		Cena detaliczna PLN (netto/brutto):
Nr kat. w walizce metaBOX 145 L	685 203 000	1990,00 / 2447,70

NOWOŚĆ

	Zestaw Combo 2.1.12 18 V	
2 akumulatory LiHD 18 V / 4,0 Ah	•	
Ładowarka ASC 55	•	
SB 18 LT BL (carcass)	•	
SSD 18 LTX BL 200 (carcass)	•	
		Cena detaliczna PLN (netto/brutto):
Nr kat. w walizce MetaLoc III	685 124 000	2750,00 / 3382,50

	Zestaw Combo 2.1.15 18 V	
2 akumulatory LiHD 18 V / 5,5 Ah	•	
Ładowarka ASC 145	•	
SB 18 LTX BL I (carcass)	•	
SSD 18 LTX 200 BL (carcass)	•	
		Cena detaliczna PLN (netto/brutto):
Nr kat. w walizce metaBOX 145 L	685 184 000	3350,00 / 4120,50

NOWOŚĆ

	Zestaw Combo 2.4.1 18 V	
2 akumulatory Li-Ion 18 V / 4,0 Ah	•	
Ładowarka ASC 55	•	
BS 18 LT(carcass)	•	
W 18 L 9-125 Quick (carcass)	•	
		Cena detaliczna PLN (netto/brutto):
Nr kat. w walizce metaBOX 145 L	685 206 510	1990,00 / 2447,70

NOWOŚĆ

	Zestaw Combo 2.4.4 18 V	
1 akumulator Li-Ion 18 V / 2,0 Ah	•	
1 akumulator Li-Ion 18 V / 4,0 Ah	•	
Ładowarka SC 30	•	
SB 18 LT(carcass)	•	
W 18 L 9-125 Quick (carcass)	•	
		Cena detaliczna PLN (netto/brutto):
Nr kat. w walizce metaBOX 165 L	685 205 500	1450,00 / 1783,50

NOWOŚĆ

	Zestaw Combo Construction 5.1 18 V	
3 akumulatory Li-Ion 18 V / 4,0 Ah	•	
Ładowarka ASC 55	•	
SB 18 LTX Impuls (carcass)	•	
SSW 18 LTX 300 BL (carcass)	•	
KH 18 LTX 24 (carcass)	•	
W 18 L 9-125 Quick (carcass)	•	
ULA 14.4-18 LED (carcass)	•	
adapter 1/2" na 1/4"	•	
		Cena detaliczna PLN (netto/brutto):
Nr kat. w torbie narzędziowej (dużej)	685 210 000	4400,00 / 5412,00

	Zestaw Combo Construction 6.1 18 V	
4 akumulatory Li-Ion 18 V / 4,0 Ah	•	
Ładowarka ASC 55	•	
SB 18 LTX Impuls (carcass)	•	
SSW 18 LTX 300 BL (carcass)	•	
W 18 L 9-125 Quick (carcass)	•	
KH 18 LTX 24 (carcass)	•	
ASE 18 LTX (carcass)	•	
ULA 14.4-18 LED (carcass)	•	
adapter 1/2" na 1/4”	•	
		Cena detaliczna PLN (netto/brutto):
Nr kat. w torbie narzędziowej (dużej)	685 211 000	5400,00 / 6642,00

	Zestaw Combo 2.4.8 18 V	
2 akumulatory Li-Ion 18 V / 5,2 Ah	•	
Ładowarka ASC 55	•	
BS 18 LT BL (carcass)	•	
KH 18 LTX BL 24 Quick (carcass)	•	
		Cena detaliczna PLN (netto/brutto):
Nr kat. w walizce metaBOX 340	685 219 650	3000,00 / 3690,00

	Zestaw Combo 2.3.6 18 V	
2 akumulatory LiHD 18 V / 4,0 Ah	•	
Ładowarka ASC 55	•	
BS 18 LT BL (carcass)	•	
KH 18 LTX BL 24 (carcass)	•	
		Cena detaliczna PLN (netto/brutto):
Nr kat. w walizce metaBOX 340	685 218 800	2800,00 / 3444,00

	Zestaw Combo 6.3.2 18 V	
3 akumulatory LiHD 18 V / 5,5 Ah	•	
Ładowarka ASC 145	•	
SB 18 LTX BL I	•	
SSD 18 LTX 200 BL	•	
KH 18 LTX 24 BL Quick	•	
STA 18 LTX 100	•	
WB 18 LT BL 11-125 Quick	•	
KS 18 LTX 57	•	
		Cena detaliczna PLN (netto/brutto):
Nr kat. w 6 walizkach metaBOX	685 223 000	6800,00 / 8364,00

ZAKRĘTAKI UDAROWE: klasa LT

SILNIK BEZSZCZOTKOWY

STOP / BRUSHLESS MOTOR	SSD 18 LT 200 BL	FS 4
Napięcie akumulatora	18 V	
Poziomy prędkości obrotowej / momentu obrotowego	3	
Liczba obrotów na biegu jałowym	0 - 3.050 /min	
Maks. liczba udarów	3.750 /min	
Maks. moment obrotowy	200 Nm	
Uchwyt narzędziowy	Gniazdo sześciokątne 1/4" (6,35 mm)	
Ciężar (z akumulatorem)	1,57 kg	

NOWOŚĆ

		Cena detaliczna PLN (netto/brutto):
Nr kat. bez akumulatora i ładowarki (carcass)	602 397 850	550,00 / 676,50
Nr kat. bez akumulatora i ładowarki (carcass) w walizce metaBOX 145	602 397 840	640,00 / 787,20

STOP / BRUSHLESS MOTOR	SSW 18 LT 300 BL	FS 4
Napięcie akumulatora	18 V	
Poziomy prędkości obrotowej / momentu obrotowego	3	
Liczba obrotów na biegu jałowym	0 - 3.050 /min	
Maks. liczba udarów	3.900 /min	
Maks. moment obrotowy	300 Nm	
Uchwyt narzędziowy	Trzpień czworokątny 1/2" (12,70 mm)	
Ciężar (z akumulatorem)	1,58 kg	

NOWOŚĆ

		Cena detaliczna PLN (netto/brutto):
Nr kat. bez akumulatora i ładowarki (carcass)	602 398 850	600,00 / 738,00
Nr kat. bez akumulatora i ładowarki (carcass) w walizce metaBOX 145	602 398 840	680,00 / 836,40

ZAKRĘTAKI UDAROWE: klasa LTX

SILNIK BEZSZCZOTKOWY

STOP / BRUSHLESS MOTOR / APS	SSD 18 LTX 200 BL	FS 4
Napięcie akumulatora	18 V	
Automatyczna redukcja momentu obrotowego po wierceniu (APS)	•	
Poziomy prędkości obrotowej / momentu obrotowego	12	
Liczba obrotów na biegu jałowym	0 - 2.900 /min	
Maks. liczba udarów	4.000 /min	
Maks. moment obrotowy	200 Nm	
Uchwyt narzędziowy	Gniazdo sześciokątne 1/4" (6,35 mm)	
Ciężar (z akumulatorem)	1,4 kg	

APS: automatyczna redukcja momentu obrotowego po wierceniu (zapobiega zerwaniu gwintu)

		Cena detaliczna PLN (netto/brutto):
Nr kat. bez akumulatora i ładowarki (carcass)	602 396 890	850,00 / 1045,50
Nr kat. bez akumulatora i ładowarki (carcass) w walizce metaBOX 145	602 396 840	950,00 / 1168,50
Nr kat. w walizce metaBOX 145 z ładowarką ASC 55 + 2 akumulatory LiHD 18 V / 4,0 Ah	602 396 800	1900,00 / 2337,00

STOP / BRUSHLESS MOTOR / APS	SSW 18 LTX 300 BL	FS 4
Napięcie akumulatora	18 V	
Automatyczna redukcja momentu obrotowego po wierceniu (APS)	•	
Poziomy prędkości obrotowej / momentu obrotowego	12	
Liczba obrotów na biegu jałowym	0 - 2.650 /min	
Maks. liczba udarów	3.750 /min	
Maks. moment obrotowy	300 Nm	
Uchwyt narzędziowy	Trzpień czworokątny 1/2" (12,70 mm)	
Ciężar (z akumulatorem)	1,7 kg	

APS: automatyczna redukcja momentu obrotowego po wierceniu (zapobiega zerwaniu gwintu)

		Cena detaliczna PLN (netto/brutto):
Nr kat. bez akumulatora i ładowarki (carcass)	602 395 890	850,00 / 1045,50
Nr kat. bez akumulatora i ładowarki (carcass) w walizce metaBOX 145	602 395 840	915,00 / 1125,45
Nr kat. w walizce metaBOX 145 z ładowarką ASC 55 + 2 akumulatory Li-Ion 18 V / 5,2 Ah	602 395 650	1990,00 / 2447,70
Nr kat. w walizce metaBOX 145 z ładowarką ASC 55 + 2 akumulatory LiHD 18 V / 4,0 Ah	602 395 800	1950,00 / 2398,50

STOP BRUSHLESS MOTOR	SSW 18 LTX 400 BL	FS 4
Napięcie akumulatora	18 V	
Poziomy prędkości obrotowej / momentu obrotowego	12	
Liczba obrotów na biegu jałowym	0 - 2.150 /min	
Liczba obrotów na biegu jałowym - stopień 1	0 - 590 /min	
Maks. liczba udarów	4.250 /min	
Maks. liczba udarów - stopień 1	1.200 /min	
Maks. moment obrotowy	400 Nm	
Maks. moment obrotowy - stopień 1	130 Nm	
Uchwyt narzędziowy	Trzpień czworokątny 1/2" (12,70 mm)	
Ciężar (z akumulatorem)	1,9 kg	

		Cena detaliczna PLN (netto/brutto):
Nr kat. bez akumulatora i ładowarki (carcass)	602 205 890	1230,00 / 1512,90
Nr kat. bez akumulatora i ładowarki (carcass) w walizce metaBOX 145	602 205 840	1300,00 / 1599,00
Nr kat. w walizce metaBOX 145 z ładowarką ASC 55 + 2 akumulatory Li-Ion 18 V / 4,0 Ah	602 205 500	1950,00 / 2398,50
Nr kat. w walizce metaBOX 145 z ładowarką ASC 55 + 2 akumulatory Li-Ion 18 V / 5,2 Ah	602 205 650	2300,00 / 2829,00
Nr kat. w walizce metaBOX 145 z ładowarką ASC 145 + 2 akumulatory LiHD 18 V / 4,0 Ah	602 205 800	2250,00 / 2767,50
Nr kat. w walizce metaBOX 145 z ładowarką ASC 145 + 2 akumulatory LiHD 18 V / 5,5 Ah	602 205 660	2550,00 / 3136,50

	SSW 18 LTX 600	FS 4
Napięcie akumulatora	18 V	
Poziomy prędkości obrotowej / momentu obrotowego	1	
Liczba obrotów na biegu jałowym	0 - 1.600 /min	
Maks. liczba udarów	2.200 /min	
Maks. moment obrotowy	600 Nm	
Uchwyt narzędziowy	Trzpień czworokątny 1/2" (12,70 mm)	
Ciężar (z akumulatorem)	3,1 kg	

		Cena detaliczna PLN (netto/brutto):
Nr kat. bez akumulatora i ładowarki (carcass)	602 198 890	1450,00 / 1783,50
Nr kat. bez akumulatora i ładowarki (carcass) w walizce metaBOX 145	602 198 840	1530,00 / 1881,90
Nr kat. w walizce metaBOX 145 z ładowarką ASC 55 + 2 akumulatory Li-Ion 18 V / 4,0 Ah	602 198 500	2300,00 / 2829,00
Nr kat. w walizce metaBOX 145 z ładowarką ASC 55 + 2 akumulatory Li-Ion 18 V / 5,2 Ah	602 198 650	2550,00 / 3136,50
Nr kat. w walizce metaBOX 145 z ładowarką ASC 145 + 2 akumulatory LiHD 18 V / 5,5 Ah	602 198 660	2800,00 / 3444,00

STOP / BRUSHLESS MOTOR / APS	SSW 18 LTX 1450 BL	FS 4
Napięcie akumulatora	18 V	
Automatyczna redukcja momentu obrotowego po wykręceniu (APS)	•	
Poziomy prędkości obrotowej / momentu obrotowego	12	
Maks. rozmiar śruby	M30	
Liczba obrotów na biegu jałowym	1.500 /min	
Maks. liczba udarów	2.250 /min	
Maks. moment obrotowy	1.450 Nm	
Maks. moment odkręcania	1.900 Nm	
Uchwyt narzędziowy	Trzpień czworokątny 1/2" (12,70 mm)	
Ciężar (z akumulatorem)	2,9 kg	

APS: zapobiega odpadnięciu śruby/nakrętki dzięki automatycznej redukcji prędk. obrotowej po wykręceniu

NOWOŚĆ

		Cena detaliczna PLN (netto/brutto):
Nr kat. bez akumulatora i ładowarki (carcass)	602 401 850	1480,00 / 1820,40
Nr kat. bez akumulatora i ładowarki (carcass) w walizce metaBOX 145 L	602 401 840	1580,00 / 1943,40
Nr kat. w walizce metaBOX 145 L z ładowarką ASC 55 + 2 akumulatory LiHD 18 V / 5,5 Ah (LiHD TECHNOLOGY)	602 401 660	2850,00 / 3505,50
Nr kat. w walizce metaBOX 145 z ładowarką ASC 55 + 2 akumulatory LiHD 18 V / 8,0 Ah (LiHD TECHNOLOGY)	602 401 810	3200,00 / 393600

STOP / BRUSHLESS MOTOR / APS	SSW 18 LTX 1750 BL	FS 4
Napięcie akumulatora	18 V	
Automatyczna redukcja momentu obrotowego po wykręceniu (APS)	•	
Poziomy prędkości obrotowej / momentu obrotowego	12	
Maks. rozmiar śruby	M33	
Liczba obrotów na biegu jałowym	1.650 /min	
Maks. liczba udarów	2.450 /min	
Maks. moment obrotowy	1.750 Nm	
Maks. moment odkręcania	2.100 Nm	
Uchwyt narzędziowy	Trzpień czworokątny 3/4" (19,00 mm)	
Ciężar (z akumulatorem)	3,0 kg	

APS: zapobiega odpadnięciu śruby/nakrętki dzięki automatycznej redukcji prędk. obrotowej po wykręceniu

NOWOŚĆ

		Cena detaliczna PLN (netto/brutto):
Nr kat. bez akumulatora i ładowarki (carcass)	602 402 850	1600,00 / 1968,00
Nr kat. bez akumulatora i ładowarki (carcass) w walizce metaBOX 145 L	602 402 840	1690,00 / 2078,70
Nr kat. w walizce metaBOX 145 L z ładowarką ASC 55 + 2 akumulatory LiHD 18 V / 5,5 Ah (LiHD TECHNOLOGY)	602 402 660	2990,00 / 3677,70
Nr kat. w walizce metaBOX 145 z ładowarką ASC 55 + 2 akumulatory LiHD 18 V / 8,0 Ah (LiHD TECHNOLOGY)	602 402 810	3300,00 / 4059,00

GWINCIARKA: klasa LTX

SILNIK BEZSZCZOTKOWY

ELECTRONIC SAFETY CLUTCH / IMPULS / STOP / BRUSHLESS MOTOR / PRECISION STOP / QUICK	GB 18 LTX BL Q I	FS 4
Regulacja obrotów	V	
Napięcie akumulatora	18 V	
Maks. moment obrotowy: wkręcanie miękkie / twarde	65 / 130 Nm	
Średnica wiercenia: stal / drewno miękkie	13 / 65 mm	
Liczba obrotów na biegu jałowym	0 - 550 / 0 - 2.000 /min	
Maksymalna średnica gwintu	M 12 (1/2" UNC/UNF)	
Zakres średnic mocowania w uchwycie wiertarskim	1,5 - 13 mm	
Ciężar (z akumulatorem)	2,5 kg	
		Cena detaliczna PLN (netto/brutto):
Nr kat. bez akumulatora i ładowarki (carcass) + dodatkowy uchwyt	602 362 850	1600,00 / 1968,00
Nr kat. bez akumulatora i ładowarki (carcass) w walizce metaBOX 145 L + dodatkowy uchwyt	602 362 840	1670,00 / 2054,10
Nr kat. w walizce metaBOX 145 L z ładowarką ASC 55 + 2 akumulatory Li-Ion 18 V / 5,2 Ah + dodatkowy uchwyt	602 362 500	2750,00 / 3382,50
Nr kat. w walizce metaBOX 145 L z ładowarką ASC 145 + 2 akumulatory LiHD 18 V / 5,5 Ah + dodatkowy uchwyt (LiHD TECHNOLOGY)	602 362 660	3050,00 / 3751,50

Żyroskopowy czujnik bezpieczeństwa

NITOWNICA DO NITÓW JEDNOSTRONNYCH: klasa LTX

SILNIK BEZSZCZOTKOWY

BRUSHLESS MOTOR	NP 18 LTX BL 5.0	FS 4
Regulacja obrotów	V	
Napięcie akumulatora	18 V	
Średnica nitu wszystkie materiały	2,4 - 5,0 mm	
Średnica nitu aluminium maks.	6,0 mm	
Siła nitowania	10.000 N	
Ciężar (z akumulatorem)	2,4 kg	
		Cena detaliczna PLN (netto/brutto):
Nr kat. bez akumulatora i ładowarki (carcass)	619 002 890	2700,00 / 3321,00
Nr kat. bez akumulatora i ładowarki (carcass) w walizce metaBOX 145	619 002 840	2800,00 / 3444,00
Nr kat. w walizce metaBOX 145 z ładowarką ASC 55 + 2 akumulatory Li-Ion 18 V / 2,0 Ah	619 002 500	3200,00 / 3936,00
Nr kat. w walizce metaBOX 145 z ładowarką ASC 55 + 2 akumulatory LiHD 18 V / 4,0 Ah (LiHD TECHNOLOGY)	619 002 800	3650,00 / 4489,50

NITOWNICA DO NITOWKRĘTEK: klasa LTX

SILNIK BEZSZCZOTKOWY

BRUSHLESS MOTOR	NMP 18 LTX BL M10	FS 4
Regulacja obrotów	V	
Napięcie akumulatora	18 V	
Maks. nitonakrętki 1-stronnie zamykane z aluminium	M 10	
Maks. nitonakrętki 1-stronnie zamykane ze stali	M 8	
Maks. nitonakrętki 1-stronnie zamykane ze stali nierdzewnej	M 6	
Siła nitowania	15.000 N	
Skok urządzenia	10 mm	
Ciężar (z akumulatorem)	2,4 kg	
		Cena detaliczna PLN (netto/brutto):
Nr kat. bez akumulatora i ładowarki (carcass)	601 788 850	4930,00 / 6063,90
Nr kat. bez akumulatora i ładowarki (carcass) w walizce metaBOX 145 L	601 788 840	4990,00 / 6137,70
Nr kat. w walizce metaBOX 145 L z ładowarką ASC 55 + 2 akumulatory LiHD 18 V / 4,0 Ah (LiHD TECHNOLOGY)	601 788 800	5600,00 / 6888,00

NOWOŚĆ

KOMBIMŁOTKI SDS-plus: klasa LTX

	KH 18 LTX 24	FS 4
Regulacja obrotów	V	
Napięcie akumulatora	18 V	
Średnica wiercenia:		
beton wiertłem udarowym / mur koronkami wiertarskimi	24 mm / 68 mm	
stal / drewno miękkie	13 mm / 30 mm	
Liczba obrotów na biegu jałowym	0 - 1.400 /min	
Maks. liczba udarów	5.200 /min	
Energia pojedynczego udaru (wg EPTA)	0 - 2,1 J	
Uchwyt narzędziowy	SDS-plus	
Ciężar (z akumulatorem)	2,6 kg	

		Cena detaliczna PLN (netto/brutto):
Nr kat. bez akumulatora i ładowarki (carcass)	601 712 850	800,00 / 984,00
Nr kat. bez akumulatora i ładowarki (carcass) w walizce metaBOX 165 L	601 712 840	890,00 / 1094,70
Nr kat. w walizce metaBOX 165 L z ładowarką ASC 55 + 2 akumulatory Li-Ion 18 V / 4,0 Ah	601 712 510	1690,00 / 2078,70
Nr kat. w walizce metaBOX 165 L z ładowarką ASC 55 + 2 akumulatory Li-Ion 18 V / 5,2 Ah	601 712 650	1890,00 / 2324,70
Nr kat. w walizce metaBOX 165 L z ładowarką ASC 55 + 2 akumulatory LiHD 18 V / 4,0 Ah	601 712 800	1950,00 / 2398,50

SILNIK BEZSZCZOTKOWY

	KH 18 LTX BL 24	FS 4
Regulacja obrotów	VTC	
Napięcie akumulatora	18 V	
Średnica wiercenia:		
beton wiertłem udarowym / mur koronkami wiertarskimi	24 mm / 82 mm	
stal / drewno miękkie	13 mm / 30 mm	
Liczba obrotów na biegu jałowym	0 - 1.280 /min	
Maks. liczba udarów	4.750 /min	
Energia pojedynczego udaru (wg EPTA)	0 - 2,2 J	
Uchwyt narzędziowy	SDS-plus	
Ciężar (z akumulatorem)	2,7 kg	

		Cena detaliczna PLN (netto/brutto):
Nr kat. bez akumulatora i ładowarki (carcass)	601 713 850	950,00 / 1168,50
Nr kat. bez akumulatora i ładowarki (carcass) w walizce metaBOX 165 L	601 713 840	1090,00 / 1340,70
Nr kat. w walizce metaBOX 165 L z ładowarką ASC 55 + 2 akumulatory LiHD 18 V / 4,0 Ah	601 713 800	1990,00 / 2447,70
Nr kat. w walizce metaBOX 165 L z ładowarką ASC 55 + 2 akumulatory LiHD 18 V / 5,5 Ah	601 713 660	2430,00 / 2988,90

	KH 18 LTX BL 24 Q	FS 4
Regulacja obrotów	VTC	
Napięcie akumulatora	18 V	
Średnica wiercenia:		
beton wiertłem udarowym / mur koronkami wiertarskimi	24 mm / 82 mm	
stal / drewno miękkie	13 mm / 30 mm	
Liczba obrotów na biegu jałowym	0 - 1.280 /min	
Maks. liczba udarów	4.750 /min	
Energia pojedynczego udaru (wg EPTA)	0 - 2,2 J	
Uchwyt narzędziowy	SDS-plus	
Ciężar (z akumulatorem)	3,0 kg	

		Cena detaliczna PLN (netto/brutto):
Nr kat. bez akumulatora i ładowarki (carcass)	601 714 850	1280,00 / 1574,40
Nr kat. bez akumulatora i ładowarki (carcass) w walizce metaBOX 165 L	601 714 840	1350,00 / 1660,50
Nr kat. w walizce metaBOX 165 L z ładowarką ASC 55 + 2 akumulatory LiHD 18 V / 4,0 Ah	601 714 800	2320,00 / 2853,60
Nr kat. w walizce metaBOX 165 L z ładowarką ASC 145 + 2 akumulatory LiHD 18 V / 5,5 Ah	601 714 660	2530,00 / 3111,90

	KH 18 LTX BL 24 Q Set ISA	FS 4
Regulacja obrotów	VTC	
Napięcie akumulatora	18 V	
Średnica wiercenia:		
beton wiertłem udarowym / mur koronkami wiertarskimi	24 mm / 82 mm	
stal / drewno miękkie	13 mm / 30 mm	
Liczba obrotów na biegu jałowym	0 - 1.280 /min	
Maks. liczba udarów	4.750 /min	
Energia pojedynczego udaru (wg EPTA)	0 - 2,2 J	
Uchwyt narzędziowy	SDS-plus	
Ciężar (z akumulatorem)	4,1 kg	
		Cena detaliczna PLN (netto/brutto):
Nr kat. bez akumulatora i ładowarki (carcass) w walizce metaBOX 185 L	601 714 900	2190,00 / 2693,70
Nr kat. w walizce metaBOX 185 L z ładowarką ASC 145 + 2 akumulatory LiHD 18 V / 5,5 Ah	601 714 930	3050,00 / 3751,50
Nr kat. ISA 24 (carcass)	631 357 850	650,00 / 799,50
Nr kat. ISA 24 (carcass) w walizce metaBOX 145	631 357 840	790,00 / 971,70

	KH 18 LTX BL 28 Q	FS 4
Regulacja obrotów	VTC	
Napięcie akumulatora	18 V	
Średnica wiercenia:		
beton wiertłem udarowym / mur koronkami wiertarskimi	28 mm / 82 mm	
stal / drewno miękkie	13 mm / 30 mm	
Liczba obrotów na biegu jałowym	0 - 1.000 /min	
Maks. liczba udarów	4.470 /min	
Energia pojedynczego udaru (wg EPTA)	3,0 J	
Uchwyt narzędziowy	SDS-plus	
Ciężar (z akumulatorem)	3,4 kg	
		Cena detaliczna PLN (netto/brutto):
Nr kat. bez akumulatora i ładowarki (carcass)	601 715 850	1410,00 / 1734,30
Nr kat. bez akumulatora i ładowarki (carcass) w walizce metaBOX 145	601 715 840	1490,00 / 1832,70
Nr kat. w walizce metaBOX 165 L z ładowarką ASC 145 + 2 akumulatory LiHD 18 V / 5,5 Ah	601 715 660	2820,00 / 3468,60

	KH 18 LTX BL 28 Q Set ISA	FS 4
Regulacja obrotów	VTC	
Napięcie akumulatora	18 V	
Średnica wiercenia:		
beton wiertłem udarowym / mur koronkami wiertarskimi	28 mm / 82 mm	
stal / drewno miękkie	13 mm / 30 mm	
Liczba obrotów na biegu jałowym	0 - 1.280 /min	
Maks. liczba udarów	4.750 /min	
Energia pojedynczego udaru (wg EPTA)	0 - 2,2 J	
Uchwyt narzędziowy	SDS-plus	
Ciężar (z akumulatorem)	4,1 kg	
		Cena detaliczna PLN (netto/brutto):
Nr kat. bez akumulatora i ładowarki (carcass) w walizce metaBOX 185 L	601 715 900	2340,00 / 2878,20
Nr kat. ISA 28 (carcass)	631 358 850	670,00 / 824,10
Nr kat. ISA 28 (carcass) w walizce metaBOX 145	631 358 840	820,00 / 1008,60

	KHA 18 LTX BL 40	
Regulacja obrotów	VC	
Napięcie akumulatora	18 V	
Średnica wiercenia:		
beton wiertłem udarowym	40 mm	
mur koronkami wiertarskimi	105 mm	
Liczba obrotów na biegu jałowym	450 - 580 /min	
Maks. liczba udarów	3.200 /min	
Energia pojedynczego udaru (wg EPTA)	8,6 J	
Uchwyt narzędziowy	SDS-max	
Ciężar (z akumulatorem)	7,9 kg	
		Cena detaliczna PLN (netto/brutto):
Nr kat. bez akumulatora i ładowarki (carcass) w walizce PVC	600 752 840	2390,00 / 2939,70

FS 4

Klasa LTX 36 V / SDS-plus

	KHA 36-18 LTX 32	
Regulacja obrotów	V	
Napięcie akumulatora	36 V (2 x 18 V)	
Średnica wiercenia:		
beton wiertłem litym	32 mm	
mur koronkami wiertarskimi / stal / drewno miękkie	68 / 13 / 25 mm	
Liczba obrotów na biegu jałowym	0 - 1.100 /min	
Maks. liczba udarów	4.500 /min	
Energia pojedynczego udaru (wg EPTA)	0 - 3,1 J	
Moc udaru	226 J/s	
Uchwyt narzędziowy	SDS-plus	
Szybkomocujący uchwyt wiertarski do narzędzi z chwytem walcowym	•	
Ciężar (z akumulatorem)	5,7 kg	
		Cena detaliczna PLN (netto/brutto):
Nr kat. bez akumulatora i ładowarki (carcass) w walizce MetaLoc II	600 796 840	2090,00 / 2570,70
Nr kat. w walizce MetaLoc II i MetaLoc III z 2 ładowarkami ASC Ultra + 4 akumulatory LiHD 18 V / 8,0 Ah	600 796 810	5500,00 / 6765,00

FS 4

	KHA 36 LTX	
Regulacja obrotów	V	
Napięcie akumulatora	36 V	
Średnica wiercenia:		
beton wiertłem litym	32 mm	
mur koronkami wiertarskimi / stal / drewno miękkie	68 / 13 / 25 mm	
Liczba obrotów na biegu jałowym	0 - 1.100 /min	
Maks. liczba udarów	4.500 /min	
Energia pojedynczego udaru (wg EPTA)	0 - 3,1 J	
Moc udaru	226 J/s	
Uchwyt narzędziowy	SDS-plus	
Szybkomocujący uchwyt wiertarski do narzędzi z chwytem walcowym	•	
Ciężar (z akumulatorem)	4,9 kg	
		Cena detaliczna PLN (netto/brutto):
Nr kat. w walizce PVC z ładowarką ASC Ultra + 2 akumulatory Li-Ion 36 V / 5,2 Ah	600 795 650	4000,00 / 4920,00

FS 4

MŁOTOWIERTARKI: klasa LTX

SILNIK BEZSZCZOTKOWY

BRUSHLESS MOTOR / MVT / VARIO TACHO CONSTAMATIC	BH 18 LTX BL 16	FS 3
Regulacja obrotów	VTC	
Napięcie akumulatora	18 V	
Średnica wiercenia:		
beton wiertłem litym	16 mm	
mur koronkami wiertarskimi / stal / drewno miękkie	68 / 13 / 20 mm	
Liczba obrotów na biegu jałowym	0 - 730 /min	
Maks. liczba udarów	5.250 /min	
Energia pojedynczego udaru (wg EPTA)	1,3 J	
Moc udaru	87,5 J/s	
Uchwyt narzędziowy	SDS-plus	
Ciężar (z akumulatorem)	1,9 kg	

		Cena detaliczna PLN (netto/brutto):
Nr kat. bez akumulatora i ładowarki (carcass)	600 324 850	880,00 / 1082,40
Nr kat. bez akumulatora i ładowarki (carcass) w walizce metaBOX 145	600 324 840	960,00 / 1180,80
Nr kat. w walizce metaBOX 145 z ładowarką SC 30 + 2 akumulatory Li-Ion 12 V / 2,0 Ah	600 324 500	1490,00 / 1832,70
Nr kat. w walizce metaBOX 145 z ładowarką ASC 55 + 2 akumulatory Li-HD 12 V / 4,0 Ah (Li HD TECHNOLOGY)	600 324 800	1820,00 / 2238,60

SZLIFIERKI KĄTOWE: klasa LTX

SILNIK BEZSZCZOTKOWY

BRUSHLESS MOTOR / RESTART PROTECTION / SOFT-START	CC 18 LTX BL	FS 2
Napięcie akumulatora	18 V	
Średnica tarczy szlifierskiej	76 mm	
Liczba obrotów na biegu jałowym	20.000 /min	
Gwint wrzeciona	M 5	
Ciężar (z akumulatorem)	1,0 kg	

		Cena detaliczna PLN (netto/brutto):
Nr kat. bez akumulatora i ładowarki (carcass) (wyposażenie standardowe: 2 tarcze tnące Flexiarapid Super Inox; 2 tarcze tnące Flexiarapid Super Universal; tarcza tnąca i ściernica do obróbki zgrubnej Combinator Inox)	600 349 850	620,00 / 762,60
Nr kat. bez akumulatora i ładowarki (carcass) w walizce metaBOX 165 L (wyposażenie standardowe: 2 tarcze tnące Flexiarapid Super Inox; 2 tarcze tnące Flexiarapid Super Universal; tarcza tnąca i ściernica do obróbki zgrubnej Combinator Inox)	600 349 840	690,00 / 848,70

SZLIFIERKI KĄTOWE: klasa L

ELECTRONIC SAFETY CLUTCH / RESTART PROTECTION / SOFT-START	W 18 L 9-115 / W 18 L 9-125	FS 3
Napięcie akumulatora	18 V	
Średnica tarczy szlifierskiej	115 mm / 125 mm	
Liczba obrotów na biegu jałowym	8.500 /min	
Gwint wrzeciona	M 14	
Ciężar (z akumulatorem)	2,3 kg	
		Cena detaliczna PLN (netto/brutto):
Nr kat. bez akumulatora i ładowarki (carcass)	602 246 850 / - - / 602 247 850	520,00 / 639,60 530,00 / 651,90
Nr kat. bez akumulatora i ładowarki (carcass) w walizce metaBOX 165 L	602 246 840 / - - / 602 247 840	590,00 / 725,70 630,00 / 774,90
Nr kat. w walizce metaBOX 165 L z ładowarką ASC 55 + 2 akumulatory Li-Ion 18 V / 4,0 Ah	- / 602 247 510	1530,00 / 1881,90

ELECTRONIC SAFETY CLUTCH / QUICK / RESTART PROTECTION / SOFT-START	W 18 L 9-125 Quick	FS 2
Napięcie akumulatora	18 V	
Średnica tarczy szlifierskiej	125 mm	
Liczba obrotów na biegu jałowym	8.500 /min	
Gwint wrzeciona	M 14	
Ciężar (z akumulatorem)	2,3 kg	
		Cena detaliczna PLN (netto/brutto):
Nr kat. bez akumulatora i ładowarki (carcass)	602 249 850	610,00 / 750,30
Nr kat. bez akumulatora i ładowarki (carcass) w walizce metaBOX 165 L	602 249 840	690,00 / 848,70
Nr kat. w walizce metaBOX 165 L z ładowarką ASC 55 + 2 akumulatory Li-Ion 18 V / 5,2 Ah	602 249 650	1750,00 / 2152,50
Nr kat. w walizce metaBOX 165 L z ładowarką ASC 55 + 3 akumulatory Li-Ion 18 V / 4,0 Ah	602 249 960	1890,00 / 2324,70

SZLIFIERKI KĄTOWE: klasa LT

SILNIK BEZSZCZOTKOWY

BRUSHLESS MOTOR / ELECTRONIC SAFETY CLUTCH / S-AUTOMATIC MECHANICAL SAFETY CLUTCH / RESTART PROTECTION / SOFT-START	W 18 LT BL 11-125	FS 3
Napięcie akumulatora	18 V	
Średnica tarczy szlifierskiej	125 mm	
Maksymalna głębokość cięcia	27 mm	
Liczba obrotów na biegu jałowym	10.000 /min	
Gwint wrzeciona	M 14	
Ciężar (z akumulatorem)	2,5 kg	
		Cena detaliczna PLN (netto/brutto):
Nr kat. bez akumulatora i ładowarki (carcass)	613 052 850	800,00 / 984,00
Nr kat. bez akumulatora i ładowarki (carcass) w walizce metaBOX 165 L	613 052 840	880,00 / 1082,40
Nr kat. w walizce metaBOX 165 L z ładowarką ASC 55 + 2 akumulatory Li-Ion 18 V / 4,0 Ah	613 052 510	1550,00 / 1906,50

BRUSHLESS MOTOR / ELECTRONIC SAFETY CLUTCH / QUICK / S-AUTOMATIC MECHANICAL SAFETY CLUTCH / RESTART PROTECTION / SOFT-START / 1 SEC FAST BRAKE	WB 18 LT BL 11-125 Quick	FS 3
Napięcie akumulatora	18 V	
Średnica tarczy szlifierskiej	125 mm	
Maksymalna głębokość cięcia	27 mm	
Liczba obrotów na biegu jałowym	10.000 /min	
Gwint wrzeciona	M 14	
Ciężar (z akumulatorem)	2,8 kg	
		Cena detaliczna PLN (netto/brutto):
Nr kat. bez akumulatora i ładowarki (carcass)	613 054 850	910,00 / 1119,30
Nr kat. bez akumulatora i ładowarki (carcass) w walizce metaBOX 165 L	613 054 840	990,00 / 1217,70
Nr kat. w walizce metaBOX 165 L z ładowarką ASC 55 + 2 akumulatory Li-Ion 18 V / 5,2 Ah	613 054 650	1850,00 / 2275,50
Nr kat. w walizce metaBOX 165 L z ładowarką ASC 55 + 2 akumulatory LiHD 18 V / 5,5 Ah (LiHD TECHNOLOGY)	613 054 660	2050,00 / 2521,50
Nr kat. w walizce metaBOX 165 L z ładowarką ASC 55 + 2 akumulatory LiHD 18 V / 8,0 Ah (LiHD TECHNOLOGY)	613 054 810	2190,00 / 2693,70

BRUSHLESS MOTOR · ELECTRONIC SAFETY CLUTCH · QUICK · S-AUTOMATIC MECHANICAL SAFETY CLUTCH · RESTART PROTECTION · SOFT-START · 1 SEC FAST BRAKE · PADDLE-SWITCH	WPB 18 LT BL 11-125 Quick	FS 3
Napięcie akumulatora	18 V	
Średnica tarczy szlifierskiej	125 mm	
Maksymalna głębokość cięcia	27 mm	
Liczba obrotów na biegu jałowym	10.000 /min	
Gwint wrzeciona	M 14	
Ciężar (z akumulatorem)	2,8 kg	
		Cena detaliczna PLN (netto/brutto):
Nr kat. bez akumulatora i ładowarki (carcass)	613 059 850	910,00 / 1119,30
Nr kat. bez akumulatora i ładowarki (carcass) w walizce metaBOX 165 L	613 059 840	990,00 / 1217,70
Nr kat. w walizce metaBOX 165 L z ładowarką ASC 145 + 2 akumulatory LiHD 18 V / 5,5 Ah (LiHD TECHNOLOGY)	613 059 660	2250,00 / 2767,50

BRUSHLESS MOTOR · ELECTRONIC SAFETY CLUTCH · QUICK · S-AUTOMATIC MECHANICAL SAFETY CLUTCH · RESTART PROTECTION · SOFT-START · 1 SEC FAST BRAKE	WVB 18 LT BL 11-115 Quick / WVB 18 LT BL 11-125 Quick	FS 3
Napięcie akumulatora	18 V	
Średnica tarczy szlifierskiej	115 mm / 125 mm	
Maksymalna głębokość cięcia	22 mm / 27 mm	
Liczba obrotów na biegu jałowym	2.800 - 10.000 /min	
Gwint wrzeciona	M 14	
Ciężar (z akumulatorem)	2,5 kg / 2,8 kg	
		Cena detaliczna PLN (netto/brutto):
Nr kat. bez akumulatora i ładowarki (carcass)	- / 613 057 850	950,00 / 1168,50
Nr kat. bez akumulatora i ładowarki (carcass) w walizce metaBOX 165 L	613 056 840 / - - / 613 057 840	1040,00 / 1279,20 1060,00 / 1303,80
Nr kat. w walizce metaBOX 165 L z ładowarką ASC 145 + 2 akumulatory LiHD 18 V / 5,5 Ah (LiHD TECHNOLOGY)	613 057 660	2250,00 / 2767,50

SZLIFIERKA KĄTOWA Z PŁASKĄ GŁOWICĄ: klasa LTX

QUICK · RESTART PROTECTION · SOFT-START · 43°	WF 18 LTX 125 Quick	FS 4
Napięcie akumulatora	18 V	
Najmniejszy możliwy kąt	43°	
Najmniejszy możliwy dostęp (wys. x gł.)	66 x 110 mm	
Średnica tarczy szlifierskiej	125 mm	
Liczba obrotów na biegu jałowym	8.000 /min	
Gwint wrzeciona	M 14	
Ciężar (z akumulatorem)	2,7 kg	
		Cena detaliczna PLN (netto/brutto):
Nr kat. bez akumulatora i ładowarki (carcass) w walizce metaBOX 165 L	601 306 840	1350,00 / 1660,50
Nr kat. w walizce metaBOX 165 L z ładowarką ASC 145 + 2 akumulatory LiHD 18 V / 5,5 Ah (LiHD TECHNOLOGY)	601 306 660	2550,00 / 3136,50

URZĄDZENIA INOX: klasa LTX

	WVB 18 LT BL 11-125 Quick Inox
Napięcie akumulatora	18 V
Średnica tarczy szlifierskiej	125 mm
Maksymalna głębokość cięcia	27 mm
Liczba obrotów na biegu jałowym	2.000 - 7.600 /min
Gwint wrzeciona	M 14
Ciężar (z akumulatorem)	2,5 kg
	Cena detaliczna PLN (netto/brutto):
Nr kat. bez akumulatora i ładowarki (carcass)	613 091 850 — 1190,00 / 1463,70

FS 4

NOWOŚĆ

	KNS 18 LTX 150
Napięcie akumulatora	18 V
Średnica tarczy szlifierskiej	150 mm
Prędkość obrotowa	3.800 /min
Gwint wrzeciona	M 14
Ciężar (z akumulatorem)	3,0 kg
	Cena detaliczna PLN (netto/brutto):
Nr kat. bez akumulatora i ładowarki (carcass)	600 191 850 — 2450,00 / 3013,50

FS 4

	RB 18 LTX 60
Napięcie akumulatora	18 V
Rozmiar pasa ściernego	30 x 533 mm
Prędkość pasa ściernego na biegu jałowym	9,2 m/s
Średnica obrabianej rury	20 - 60 mm
Maksymalny kąt opasania	190°
Ciężar (z akumulatorem)	3,3 kg
	Cena detaliczna PLN (netto/brutto):
Nr kat. bez akumulatora i ładowarki (carcass)	600 192 850 — 2850,00 / 3505,50

FS 4

	BF 18 LTX 90
Napięcie akumulatora	18 V
Rozmiar pasa ściernego	6-19 x 457 mm
Prędkość pasa ściernego na biegu jałowym	8,0 m/s
Długość użytkowa ramienia roboczego	90 mm
Ciężar (z akumulatorem)	2,6 kg
	Cena detaliczna PLN (netto/brutto):
Nr kat. bez akumulatora i ładowarki (carcass)	600 321 850 — 1800,00 / 2214,00

FS 4

	S 18 LTX 115
Napięcie akumulatora	18 V
Liczba obrotów na biegu jałowym	3.000 /min
Gwint wrzeciona	M 14
Średnica ściernicy	100 - 200 mm
Szerokość ściernicy	50 - 100 mm
Ciężar (z akumulatorem)	3,1 kg
	Cena detaliczna PLN (netto/brutto):
Nr kat. bez akumulatora i ładowarki (carcass)	600 154 850 — 1950,00 / 2398,50

FS 4

17 18 19 20 21 22 23 24 25 26 27 28 29 30 31 32

SZLIFIERKI PROSTE: klasa LTX

	GA 18 LTX	FS 4
Napięcie akumulatora	18 V	
Liczba obrotów na biegu jałowym	25.000 /min	
Średnica szyjki mocowania	43 mm	
Średnica tulei mocującej	6 mm	
Ciężar (z akumulatorem)	2,1 kg	
		Cena detaliczna PLN (netto/brutto):
Nr kat. bez akumulatora i ładowarki (carcass)	600 638 890	1300,00 / 1599,00
Nr kat. bez akumulatora i ładowarki (carcass) w walizce metaBOX 145 L	600 638 840	1350,00 / 1660,50

	GPA 18 LTX	FS 4
Napięcie akumulatora	18 V	
Liczba obrotów na biegu jałowym	25.000 /min	
Średnica szyjki mocowania	43 mm	
Średnica tulei mocującej	6 mm	
Ciężar (z akumulatorem)	2,1 kg	
		Cena detaliczna PLN (netto/brutto):
Nr kat. bez akumulatora i ładowarki (carcass)	600 621 890	1300,00 / 1599,00

	GA 18 LTX G	FS 4
Napięcie akumulatora	18 V	
Liczba obrotów na biegu jałowym	6.000 /min	
Średnica szyjki mocowania	43 mm	
Średnica tulei mocującej	6 mm	
Ciężar (z akumulatorem)	2,2 kg	
		Cena detaliczna PLN (netto/brutto):
Nr kat. bez akumulatora i ładowarki (carcass)	600 639 850	1400,00 / 1722,00

NOŻYCE DO BLACHY PŁASKIEJ: klasa LTX

SILNIK BEZSZCZOTKOWY

BRUSHLESS MOTOR / RESTART PROTECTION / STOP	SCV 18 LTX BL 1.6	FS 4
Napięcie akumulatora	18 V	
Maks. grubość blachy stalowej 400 N/mm²	1,6 mm	
Maks. grubość blachy stalowej 600 N/mm²	1,2 mm	
Maks. grubość blachy stalowej 800 N/mm²	0,7 mm	
Maks. grubość blachy aluminiowej 250 N/mm²	2,0 mm	
Liczba obrotów na biegu jałowym	1.350 - 4.840 /min	
Prędkość cięcia	7,0 m/min	
Szerokość szczeliny	5 mm	
Średnica otworu początkowego	27 mm	
Najmniejszy promień krzywizny	15 mm	
Ciężar (z akumulatorem)	1,9 kg	
		Cena detaliczna PLN (netto/brutto):
Nr kat. bez akumulatora i ładowarki (carcass)	601 615 850	2200,00 / 2706,00
Nr kat. bez akumulatora i ładowarki (carcass) w walizce metaBOX 145 L	601 615 840	2290,00 / 2816,70

PRZECINAK DO BLACHY TRAPEZOWEJ: klasa LTX

SILNIK BEZSZCZOTKOWY

BRUSHLESS MOTOR / RESTART PROTECTION / STOP	NIV 18 LTX BL 1.6	FS 4
Napięcie akumulatora	18 V	
Maks. grubość blachy stalowej 400 N/mm²	1,6 mm	
Maks. grubość blachy stalowej 600 N/mm²	1,2 mm	
Maks. grubość blachy stalowej 800 N/mm²	0,7 mm	
Maks. grubość blachy aluminiowej 250 N/mm²	2,0 mm	
Liczba obrotów na biegu jałowym	660 - 2.360 /min	
Prędkość cięcia	1,2 - 2,6 m/min	
Szerokość szczeliny	5 mm	
Średnica otworu początkowego	21 mm	
Najmniejszy promień krzywizny	40 mm	
Ciężar (z akumulatorem)	1,8 kg	
		Cena detaliczna PLN (netto/brutto):
Nr kat. bez akumulatora i ładowarki (carcass)	601 614 850	2200,00 / 2706,00
Nr kat. bez akumulatora i ładowarki (carcass) w walizce metaBOX 145 L	601 614 840	2290,00 / 2816,70

FREZARKA KRAWĘDZIOWA: klasa LTX

RESTART PROTECTION / SOFT-START	KFM 18 LTX 3 RF	FS 4
Napięcie akumulatora	18 V	
Liczba obrotów na biegu jałowym	7.000 /min	
Rodzaj krawędzi	Faza i promień	
Kąt fazowania	45°	
Maksymalna szerokość fazy 45°	6 mm	
Maksymalna wysokość fazy 45°	4 mm	
Możliwe promienie	R2 / R3	
Skok regulacji głębokości frezowania	0,1 mm	
Minimalna średnica wewnętrzna zaokrągleń	13 mm	
Ciężar (z akumulatorem)	3,1 kg	
		Cena detaliczna PLN (netto/brutto):
Nr kat. bez akumulatora i ładowarki (carcass) w walizce metaBOX 215	601 754 840	3900,00 / 4797,00

SZLIFIERKA MIMOŚRODOWA: klasa LTX

SILNIK BEZSZCZOTKOWY

BRUSHLESS MOTOR / SOFT-START / STOP	SXA 18 LTX 125 BL	FS 3
Napięcie akumulatora	18 V	
Średnica talerza podporowego	125 mm	
Amplituda oscylacji	2 mm	
Liczba obrotów na biegu jałowym	4.000 - 10.000 /min	
Częstotliwość oscylacji na biegu jałowym	8.000 - 20.000 /min	
Ciężar (z akumulatorem)	1,7 kg	
		Cena detaliczna PLN (netto/brutto):
Nr kat. bez akumulatora i ładowarki (carcass)	600 146 850	870,00 / 1070,10
Nr kat. bez akumulatora i ładowarki (carcass) w walizce metaBOX 215	600 146 840	950,00 / 1168,50
Nr kat. bez akumulatora i ładowarki (carcass) w walizce metaBOX 215 + metaBOX 118 + 50 samoprzyczepnych arkuszy szlifierskich P80 (626850000) + 50 samoprzyczepnych arkuszy szlifierskich P120 (626852000)	691 200 000	1250,00 / 1537,50
Nr kat. bez akumulatora i ładowarki (carcass) w walizce metaBOX 215 + AS 18 L PC Compact (carcass)	691 199 000	1520,00 / 1869,60

STRUG: klasa LTX

SOFT-START	HO 18 LTX 20-82	FS 4
Napięcie akumulatora	18 V	
Szerokość strugania	82,0 mm	
Regulowana głębokość strugania	0 - 2 mm	
Największa głębokość wręgu	9 mm	
Liczba obrotów na biegu jałowym	16.000 /min	
Ciężar (z akumulatorem)	3,5 kg	
		Cena detaliczna PLN (netto/brutto):
Nr kat. bez akumulatora i ładowarki (carcass)	602 082 890	855,00 / 1051,65
Nr kat. bez akumulatora i ładowarki (carcass) w walizce metaBOX 340	602 082 840	920,00 / 1131,60

RĘCZNE PILARKI TARCZOWE: klasa LTX

FS / STOP FAST BRAKE	KS 18 LTX 57	FS 4
Napięcie akumulatora	18 V	
Zakres pochylenia od/do	0° / +50°	
Regulowana głębokość cięcia	0 - 57 mm	
Maks. głębokość cięcia przy 90° / 45°	57 / 43 mm	
Średnica piły tarczowej x otwór	165 x 20 mm	
Liczba obrotów na biegu jałowym	4.600 /min	
Ciężar (z akumulatorem)	3,4 kg	
		Cena detaliczna PLN (netto/brutto):
Nr kat. bez akumulatora i ładowarki (carcass)	601 857 890	980,00 / 1205,40
Nr kat. bez akumulatora i ładowarki (carcass) w walizce metaBOX 340	601 857 840	1060,00 / 1303,80
Nr kat. bez akumulatora i ładowarki (carcass) w walizce metaBOX 340 + szyna prowadząca FS 160	691 065 000	1590,00 / 1955,70
Nr kat. bez akumulatora i ładowarki (carcass) w walizce metaBOX 340 + szyna prowadząca do kapówek KFS 44	691 195 000	1880,00 / 2312,40
Nr kat. w walizce metaBOX 340 z ładowarką ASC 55 + 2 akumulatory Li-Ion 18 V / 5,2 Ah	601 857 700	2220,00 / 2730,60
Nr kat. w walizce metaBOX 340 z ładowarką ASC 55 + 2 akumulatory LiHD 18 V / 8,0 Ah	601 857 810	2750,00 / 3382,50

STOP FAST BRAKE	MKS 18 LTX 58	FS 4
Napięcie akumulatora	18 V	
Regulowana głębokość cięcia	0 - 58 mm	
Średnica piły tarczowej x otwór	165 x 20 mm	
Liczba obrotów na biegu jałowym	3.600 /min	
Ciężar (z akumulatorem)	3,7 kg	
		Cena detaliczna PLN (netto/brutto):
Nr kat. bez akumulatora i ładowarki (carcass)	600 771 890	1390,00 / 1709,70
Nr kat. bez akumulatora i ładowarki (carcass) w walizce metaBOX 340	600 771 840	1450,00 / 1783,50
Nr kat. w walizce metaBOX 340 z ładowarką ASC 55 + 2 akumulatory LiHD 18 V / 5,5 Ah (LiHD TECHNOLOGY)	600 771 700	2450,00 / 3013,50

SILNIK BEZSZCZOTKOWY

KFS FS STOP FAST BRAKE BRUSHLESS MOTOR	KS 18 LTX 66 BL	FS 4
Napięcie akumulatora	18 V	
Zakres pochylenia od/do	0° / +46°	
Regulowana głębokość cięcia	0 - 66 mm	
Maks. głębokość cięcia przy 90° / 45°	66 / 43 mm	
Średnica piły tarczowej x otwór	165 x 20 mm	
Liczba obrotów na biegu jałowym	4.800 /min	
Ciężar (z akumulatorem)	4,5 kg	
		Cena detaliczna PLN (netto/brutto):
Nr kat. bez akumulatora i ładowarki (carcass)	611 866 850	1450,00 / 1783,50
Nr kat. bez akumulatora i ładowarki (carcass) w walizce metaBOX 340	611 866 840	1520,00 / 1869,60
Nr kat. bez akumulatora i ładowarki (carcass) w walizce metaBOX 340 + szyna prowadząca FS 160	691 194 840	1850,00 / 2275,50
Nr kat. bez akumulatora i ładowarki (carcass) w walizce metaBOX 340 + szyna prowadząca do kapówek KFS 44	691 194 000	2150,00 / 2644,50
Nr kat. w walizce metaBOX 340 z ładowarką ASC 145 + 2 akumulatory LiHD 18 V / 8,0 Ah + szyna prowadząca FS 160 (LiHD TECHNOLOGY)	691 194 810	3250,00 / 3997,50
Nr kat. w walizce metaBOX 340 z ładowarką ASC 145 + 2 akumulatory LiHD 18 V / 5,5 Ah (LiHD TECHNOLOGY)	611 866 660	2850,00 / 3505,50
Nr kat. w walizce metaBOX 340 z ładowarką ASC 145 + 2 akumulatory LiHD 18 V / 8,0 Ah (LiHD TECHNOLOGY)	611 866 810	3000,00 / 3690,00

ZAGŁĘBIARKA: klasa LTX

SILNIK BEZSZCZOTKOWY

BRUSHLESS MOTOR FS STOP FAST BRAKE	KT 18 LTX 66 BL	FS 4
Napięcie akumulatora	18 V	
Zakres pochylenia od/do	-1° / +46°	
Regulowana głębokość cięcia	0 - 66 mm	
Maks. głębokość cięcia przy 90° / 45°	66 / 43 mm	
Średnica piły tarczowej x otwór	165 x 20 mm	
Liczba obrotów na biegu jałowym	2.250 - 5.000 /min	
Ciężar (z akumulatorem)	5,3 kg	
		Cena detaliczna PLN (netto/brutto):
Nr kat. bez akumulatora i ładowarki (carcass) w walizce metaBOX 340	601 866 840	2150,00 / 2644,50
Nr kat. bez akumulatora i ładowarki (carcass) w walizce metaBOX 340 + szyna prowadząca FS 160	691 172 840	2700,00 / 3321,00
Nr kat. w walizce metaBOX 340 z ładowarką ASC 145 + 2 akumulatory Li-HD 18 V / 5,5 Ah	601 866 660	3350,00 / 4120,50
Nr kat. w walizce metaBOX 340 z ładowarką ASC 145 + 2 akumulatory Li-HD 18 V / 8,0 Ah (LiHD TECHNOLOGY)	601 866 810	3600,00 / 4428,00
Nr kat. w walizce metaBOX 340 z ładowarką ASC 145 + 2 akumulatory Li-HD 18 V / 8,0 Ah + szyna prowadząca FS 160 (LiHD TECHNOLOGY)	691 172 810	4100,00 / 5043,00

PIŁY SZABLASTE: klasa LTX

	SSE 18 LTX Compact	FS 2
Regulacja obrotów	V	
Napięcie akumulatora	18 V	
Częstotliwość skoków na biegu jałowym	0 - 3.100 /min	
Skok brzeszczotu	13 mm	
Ciężar (z akumulatorem)	1,9 kg	
		Cena detaliczna PLN (netto/brutto):
Nr kat. bez akumulatora i ładowarki (carcass)	602 266 890	620,00 / 762,60
Nr kat. bez akumulatora i ładowarki (carcass) w walizce MetaLoc II	602 266 840	700,00 / 861,00
Nr kat. w walizce PVC z ładowarką ASC 55 + 2 akumulatory Li-Ion 18 V / 2,0 Ah	602 266 500	1150,00 / 1414,50
Nr kat. w walizce PVC z ładowarką ASC 55 + 2 akumulatory LiHD 18 V / 4,0 Ah	602 266 800	1600,00 / 1968,00

	ASE 18 LTX	FS 4
Regulacja obrotów	V	
Napięcie akumulatora	18 V	
Częstotliwość skoków na biegu jałowym	0 - 2.700 /min	
Skok brzeszczotu	30 mm	
Ciężar (z akumulatorem)	3,8 kg	
		Cena detaliczna PLN (netto/brutto):
Nr kat. bez akumulatora i ładowarki (carcass)	602 269 850	800,00 / 984,00
Nr kat. w walizce metaBOX 145 L z ładowarką ASC 55 + 2 akumulatory Li-Ion 18 V / 4,0 Ah	602 269 610	1850,00 / 2275,50
Nr kat. w walizce metaBOX 145 L z ładowarką ASC 55 + 2 akumulatory Li-Ion 18 V / 5,2 Ah	602 269 650	1990,00 / 2447,70

SILNIK BEZSZCZOTKOWY

	SSE 18 LTX BL Compact	FS 3
Regulacja obrotów	V	
Napięcie akumulatora	18 V	
Częstotliwość skoków na biegu jałowym	0 - 3.000 /min	
Skok brzeszczotu	16 mm	
Ciężar (z akumulatorem)	1,8 kg	
		Cena detaliczna PLN (netto/brutto):
Nr kat. bez akumulatora i ładowarki (carcass)	602 366 850	890,00 / 1094,70
Nr kat. bez akumulatora i ładowarki (carcass) w walizce metaBOX 145 L	602 366 840	960,00 / 1180,80
Nr kat. w walizce metaBOX 145 L z ładowarką ASC 55 + 2 akumulatory Li-Ion 18 V / 2,0 Ah	602 366 500	1350,00 / 1660,50

	SSE 18 LTX BL	FS 4
Regulacja obrotów	V	
Napięcie akumulatora	18 V	
Częstotliwość skoków na biegu jałowym	0 - 2.700 /min	
Skok brzeszczotu	32 mm	
Ciężar (z akumulatorem)	3,0 kg	
		Cena detaliczna PLN (netto/brutto):
Nr kat. bez akumulatora i ładowarki (carcass)	602 267 850	1100,00 / 1353,00
Nr kat. bez akumulatora i ładowarki (carcass) w walizce metaBOX 145 L	602 267 840	1170,00 / 1439,10
Nr kat. w walizce metaBOX 145 L z ładowarką ASC 55 + 2 akumulatory Li-Ion 18 V / 5,2 Ah	602 267 650	2090,00 / 2570,70
Nr kat. w walizce metaBOX 145 L z ładowarką ASC 145 + 2 akumulatory LiHD 18 V / 8,0 Ah	602 267 810	2600,00 / 3198,00

	SSEP 18 LTX BL MVT	FS 4
Regulacja obrotów	V	
Napięcie akumulatora	18 V	
Częstotliwość skoków na biegu jałowym	0 - 3.000 /min	
Skok brzeszczotu	32 mm	
Ciężar (z akumulatorem)	4,6 kg	
		Cena detaliczna PLN (netto/brutto):
Nr kat. bez akumulatora i ładowarki (carcass)	602 258 850	1450,00 / 1783,50
Nr kat. bez akumulatora i ładowarki (carcass) w walizce metaBOX 145 L	602 258 840	1530,00 / 1881,90
Nr kat. w walizce metaBOX 145 L z ładowarką ASC 145 + 2 akumulatory LiHD 18 V / 8,0 Ah	602 258 810	3050,00 / 3751,50

NOWOŚĆ

MULTINARZĘDZIA: klasa LTX

	MT 18 LTX	FS 3
Napięcie akumulatora	18 V	
Regulacja obrotów	VTC	
Częstotliwość oscylacji	7.000 - 18.000 /min	
Kąt oscylacji lewo/prawo	1,6°	
Trójkątna płyta szlifierska, długość boku	93 mm	
Ciężar (z akumulatorem)	1,8 kg	
		Cena detaliczna PLN (netto/brutto):
Nr kat. bez akumulatora i ładowarki (carcass) (wyposażenie standardowe: brzeszczot do cięcia wgłębnego 32 x 40 mm, stopa szlifierska z rzepem 93 mm, po 5 papierów ściernych P 80; P 120, przystawka do odciągu wiórów, multiadapter)	613 021 890	800,00 / 984,00
Nr kat. bez akumulatora i ładowarki (carcass) w walizce MetaLoc II (wyposażenie standardowe: brzeszczot do cięcia wgłębnego 32 x 40 mm, stopa szlifierska z rzepem 93 mm, po 5 papierów ściernych P 80; P 120, przystawka do odciągu wiórów, multiadapter)	613 021 840	890,00 / 1094,70
Nr kat. w walizce PVC z ładowarką ASC 55 + 2 akumulatory Li-Ion 18 V / 2,0 Ah (wyposażenie standardowe: brzeszczot do cięcia wgłębnego 32 x 40 mm, stopa szlifierska z rzepem 93 mm, po 5 papierów ściernych P 80; P 120, przystawka do odciągu wiórów, multiadapter)	613 021 510	1500,00 / 1845,00
Nr kat. w walizce PVC z ładowarką ASC 55 + 2 akumulatory LiHD 18 V / 4,0 Ah (wyposażenie standardowe: brzeszczot do cięcia wgłębnego 32 x 40 mm, stopa szlifierska z rzepem 93 mm, skrobak HCS 52 x 26 mm, brzeszczot segmentowy BiM-TIN 85 mm, po 5 papierów ściernych P 80; P 120, przystawka do odciągu wiórów, multiadapter)	613 021 800	1880,00 / 2312,40

SILNIK BEZSZCZOTKOWY

	MT 18 LTX BL QSL	FS 3
Napięcie akumulatora	18 V	
Regulacja obrotów	VTC	
Częstotliwość oscylacji	8.000 - 20.000 /min	
Kąt oscylacji lewo/prawo	1,6°	
Trójkątna płyta szlifierska, długość boku	93 mm	
Uchwyt narzędziowy	Starlock/Starlock-Plus	
Ciężar (z akumulatorem)	1,7 kg	
		Cena detaliczna PLN (netto/brutto):
Nr kat. bez akumulatora i ładowarki (carcass) (wyposażenie standard.: piła do cięcia wgłębnego 32 do drewna/metalu)	613 088 850	950,00 / 1168,50
Nr kat. bez akumulatora i ładowarki (carcass) w walizce metaBOX 145 L (wyposażenie standard.: piła do cięcia wgłębnego 32 do drewna/metalu)	613 088 840	1030,00 / 1266,90
Nr kat. w walizce metaBOX 145 L z ładowarką ASC 30-36 + 2 akumulatory Li-Ion 12 V / 2,0 Ah (wyposażenie standard.: piła do cięcia wgłębnego 32 do drewna/metalu, trójkątna płyta szlifierska 93 mm z mocowaniem na rzep, po 5 samoprzyczepnych arkuszy szlifierskich 93 mm P 80 i P 120, ogranicznik głębokości, przyłącze odsysające)	613 088 500	1560,00 / 1918,80
Nr kat. w walizce metaBOX 145 L z ładowarką ASC 55 + 2 akumulatory Li-HD 12 V / 4,0 Ah (wyposażenie standard.: piła do cięcia wgłębnego 32 do drewna/metalu, trójkątna płyta szlifierska 93 mm z mocowaniem na rzep, po 5 samoprzyczepnych arkuszy szlifierskich 93 mm P 80 i P 120, ogranicznik głębokości, przyłącze odsysające)	613 088 800	1950,00 / 2398,50

NOWOŚĆ

WYRZYNARKI: klasa LTX

	STA 18 LTX 100	FS 3
Regulacja obrotów	-	
Napięcie akumulatora	18 V	
Maks. gł. cięcia: drewno / metale nieżelazne / blacha stalowa	100 / 25 / 10 mm	
Zakres nachylenia	-45° / +45°	
Stopnie skoków wahadłowych	4	
Częstotliwość skoków na biegu jałowym	550 - 2.800 /min	
Ciężar (z akumulatorem)	2,5 kg	
		Cena detaliczna PLN (netto/brutto):
Nr kat. bez akumulatora i ładowarki (carcass)	601 002 890	780,00 / 959,40
Nr kat. bez akumulatora i ładowarki (carcass) w walizce metaBOX 145 L	601 002 840	845,00 / 1039,35

	STAB 18 LTX 100	FS 3
Regulacja obrotów	-	
Napięcie akumulatora	18 V	
Maks. gł. cięcia: drewno / metale nieżelazne / blacha stalowa	100 / 25 / 10 mm	
Zakres nachylenia	-45° / +45°	
Stopnie skoków wahadłowych	4	
Częstotliwość skoków na biegu jałowym	550 - 2.800 /min	
Ciężar (z akumulatorem)	2,5 kg	
		Cena detaliczna PLN (netto/brutto):
Nr kat. bez akumulatora i ładowarki (carcass)	601 003 890	755,00 / 928,65
Nr kat. bez akumulatora i ładowarki (carcass) w walizce metaBOX 145 L	601 003 840	820,00 / 1008,60

	STA 18 LTX 140	FS 4
Regulacja obrotów	VTC	
Napięcie akumulatora	18 V	
Maks. gł. cięcia: drewno / metale nieżelazne / blacha stalowa	140 / 35 / 10 mm	
Zakres nachylenia	-45° / +45°	
Stopnie skoków wahadłowych	4	
Częstotliwość skoków na biegu jałowym	1.000 - 3.000 /min	
Nakładka z tworzywa na stopę prowadzącą	•	
Ciężar (z akumulatorem)	2,9 kg	
		Cena detaliczna PLN (netto/brutto):
Nr kat. bez akumulatora i ładowarki (carcass)	601 405 890	1065,00 / 1309,95
Nr kat. bez akumulatora i ładowarki (carcass) w walizce metaBOX 145 L	601 405 840	1130,00 / 1389,90

PISTOLETY DO NAKŁADANIA KLEJÓW I PAST: klasa LTX

FS 4

	KPA 18 LTX 400	KPA 18 LTX 600
Napięcie akumulatora	18 V	18 V
Siła parcia	4.500 N	7.259 N
Prędkość posuwu na biegu jałowym	2 - 10 mm/s	1 - 10 mm/s
Pojemność tuby	400 ml	600 ml
Do stosowania	naboje	naboje, wkłady foliowe
Ciężar (z akumulatorem)	2,8 kg	3,0 kg

		Cena detaliczna PLN (netto/brutto):
Nr kat. bez akumulatora i ładowarki (carcass)	601 206 850	1175,00 / 1445,25
Nr kat. z ładowarką SC 30 + 1 akumulator Li-Ion 18 V / 2,0 Ah	601 206 600	1680,00 / 2066,40
Nr kat. bez akumulatora i ładowarki (carcass)	601 207 850	1175,00 / 1445,25
Nr kat. z ładowarką ASC 55 + 1 akumulator LiHD 18 V / 4,0 Ah	601 207 800	1840,00 / 2263,20

OPALARKA: klasa LTX

FS 2

	HG 18 LTX 500
Napięcie akumulatora	18 V
Temperatura powietrza	300 - 500°C
Wydatek powietrza	200 / 160 l/min
Liczba ustawień temperatury powietrza	2
Ciężar (z akumulatorem)	1,3 kg

		Cena detaliczna PLN (netto/brutto):
Nr kat. bez akumulatora i ładowarki (carcass) w walizce metaBOX 145 L + 2 dysze	610 502 840	770,00 / 947,10

NAGRZEWNICA WENTYLATOROWA Z PRZYŁĄCZEM GAZU

BRUSHLESS MOTOR

FS 2

	HL 18 BL
Napięcie akumulatora	18 V
Maksymalna moc grzewcza	465°C
Znamionowa moc cieplna	28 kW
Natężenie przepływu powietrza	550 m^3/h
Ciśnienie robocze	1.500 hPa (mbar)
Ciężar (z akumulatorem)	5,0 kg

		Cena detaliczna PLN (netto/brutto):
Nr kat. bez akumulatora i ładowarki (carcass)	600 792 850	710,00 / 873,30

MIESZARKA: klasa LTX

VARIO CONSTAMATIC STOP

FS 4

	RW 18 LTX 120
Regulacja obrotów	VC
Napięcie akumulatora	18 V
Maksymalna średnica mieszadła	120 mm
Liczba obrotów na biegu jałowym	0 - 750 /min
Liczba biegów	1
Uchwyt narzędziowy	M 14
Ciężar (bez kabla)	4,2 kg

		Cena detaliczna PLN (netto/brutto):
Nr kat. bez akumulatora i ładowarki (carcass) + mieszadło RS-R2 (Ø 120)	601 163 850	1510,00 / 1857,30

ODKURZACZE: klasa L

	AS 18 L PC Compact / AS 18 HEPA PC Compact	FS 2
Napięcie akumulatora	18 V	
Maksymalny przepływ powietrza	2.100 l/min	
Podciśnienie	120 hPa (mbar)	
Pojemność zbiornika	6,0 l	
Powierzchnia filtra	3.000 cm²	
Wąż ssący:		
- średnica	32 mm	
- długość	2,5 m	
Ciężar (z akumulatorem)	4,8 kg	
		Cena detaliczna PLN (netto/brutto):
Nr kat. bez akumulatora i ładowarki (carcass)	602 028 850 / -	490,00 / 602,70
Nr kat. bez akumulatora i ładowarki (carcass)	- / 602 029 850	550,00 / 676,50

	AS 18 L PC	FS 4
Napięcie akumulatora	18 V	
Maksymalny przepływ powietrza	2.100 l/min	
Podciśnienie	120 hPa (mbar)	
Pojemność zbiornika	7,5 l	
Powierzchnia filtra	3.600 cm²	
Wąż ssący:		
- średnica	32 mm	
- długość	3,5 m	
Ciężar (z akumulatorem)	7,4 kg	
		Cena detaliczna PLN (netto/brutto):
Nr kat. bez akumulatora i ładowarki (carcass)	602 021 850	840,00 / 1033,20
Nr kat. bez akumulatora i ładowarki (carcass) + platforma na kółkach	691 060 000	1250,00 / 1537,50
Nr kat. z ładowarką ASC 55 + 2 akumulatory Li-Ion 18 V / 5,2 Ah	602 021 000	2090,00 / 2570,70

ODKURZACZ: klasa M

SILNIK BEZSZCZOTKOWY

	ASR 36-18 BL 25 M SC	FS 4
Napięcie akumulatora	18 V	
Maksymalny przepływ powietrza	4.000 l/min	
Podciśnienie	240 hPa (mbar)	
Pojemność zbiornika	25 l	
Powierzchnia filtra	8.600 cm²	
Wąż ssący:		
- średnica	35 mm	
- długość	4,0 m	
Ciężar (z akumulatorem)	13 kg	
		Cena detaliczna PLN (netto/brutto):
Nr kat. bez akumulatora i ładowarki (carcass)	602 046 850	4200,00 / 5166,00

KAPÓWKA: klasa LTX

	KGS 18 LTX 216	
Napięcie akumulatora	18 V	
Maks. wymiary przedmiotu obrabianego przy 90°/ 90°	65 mm / 305 mm	
Maks. wymiary przedmiotu obrabianego przy 45°/ 45°	36 mm / 205 mm	
Powierzchnia odkładcza	345 x 730 mm	
Możliwość regulacji:		
- stół obrotowy prawo/lewo	47° / 47°	
- głowica prawo/lewo	2° / 47°	
Piła tarczowa	216 x 30 mm	
Liczba obrotów na biegu jałowym	4.200 /min	
Wymiary (dł. x szer. x wys.)	760 x 465 x 340 mm	
Ciężar (z akumulatorem)	13,6 kg	
		Cena detaliczna PLN (netto/brutto):
Nr kat. z ładowarką ASC 55 + 2 akumulatory Li-Ion 18 V / 5,2 Ah + piła tarczowa z węglików spiekanych (40 zębów) + 2 zintegrowane poszerzenia stołu + ogranicznik długości	619 001 650	2690,00 / 3308,70
Nr kat. z ładowarką ASC 145 + 2 akumulatory LiHD 18 V / 8,0 Ah + piła tarczowa z węglików spiekanych (40 zębów) + 2 zintegrowane poszerzenia stołu + ogranicznik długości	619 001 810	3300,00 / 4059,00

STOŁOWA PILARKA TARCZOWA: klasa LTX

SILNIK BEZSZCZOTKOWY

	TS 36-18 LTX BL 254	
Napięcie akumulatora	2 x 18 V / 36 V	
Piła tarczowa	254 x 30 mm	
Maks. wysokość cięcia przy 90° / 45°	87 / 50 mm	
Liczba obrotów na biegu jałowym	5.000 /min	
Maks. prędkość cięcia	66 m/s	
Maks. szer. cięcia z ogranicznikiem wzdłużnym	630 mm	
Maks. szer. materiału przy ograniczniku kątowym	200 mm	
Zakres pochylenia piły	-1,5° - 46,5°	
Ciężar (z akumulatorem)	34,6 kg	
		Cena detaliczna PLN (netto/brutto):
Nr kat. bez akumulatora i ładowarki (carcass)	613 025 850	4290,00 / 5276,70
Nr kat. z 2 ładowarkami ASC Ultra + 4 akumulatory LiHD 18 V / 8,0 Ah + walizka MetaLoc	613 025 810	7500,00 / 9225,00

NOŻYCE DO KRZEWÓW I TRAWY: klasa LTX

	SGS 18 LTX Q	FS 1
Napięcie akumulatora	18 V	
Częstotliwość skoków na biegu jałowym	2.300 /min	
Długość ostrza do krzewów	20 cm	
Maksymalna średnica cięcia (krzewy)	8 mm	
Szerokość ostrza do trawy	11,5 cm	
Ciężar (z akumulatorem)	1,2 kg	
		Cena detaliczna PLN (netto/brutto):
Nr kat. bez akumulatora i ładowarki (carcass)	601 609 850	420,00 / 516,60
Nr kat. bez akumulatora i ładowarki (carcass) w walizce metaBOX 145	601 609 840	500,00 / 615,00

DMUCHAWA: klasa LTX

SILNIK BEZSZCZOTKOWY

	LB 18 LTX BL	FS 2
Napięcie akumulatora	18 V	
Prędkość przepływu powietrza	150 km/h	
Przepływ powietrza	650 m3/h	
Liczba obrotów na biegu jałowym	0 - 20.300 /min	
Ciężar (z akumulatorem)	2,5 kg	
		Cena detaliczna PLN (netto/brutto):
Nr kat. bez akumulatora i ładowarki (carcass)	601 607 850	730,00 / 897,90
Nr kat. z ładowarką ASC 55 + 2 akumulatory Li-Ion 18 V / 5,2 Ah	601 607 650	1590,00 / 1955,70

KOSIARKI: klasa LTX

SILNIK BEZSZCZOTKOWY

	RM 36-18 LTX BL 36	FS 4
Napięcie akumulatora	18 V	
Szerokość cięcia	36 cm	
Wysokość cięcia	20 - 70 mm	
Regulacja wysokości cięcia	5	
Pojemność worka	45 l	
Prędkość obrotowa na biegu jałowym	4.000 /min	
Maksymalna prędkość obrotowa	3.400 /min	
Ciężar (z akumulatorem)	14,0 kg	
		Cena detaliczna PLN (netto/brutto):
Nr kat. bez akumulatora i ładowarki (carcass)	601 716 850	1090,00 / 1340,70
Nr kat. z 2 ładowarkami ASC 55 + 2 akumulatory Li-Ion 18 V / 5,2 Ah	601 716 650	2090,00 / 2570,70

	RM 36-18 LTX BL 46	FS 4
Napięcie akumulatora	18 V	
Szerokość cięcia	46 cm	
Wysokość cięcia	25 - 80 mm	
Regulacja wysokości cięcia	7	
Pojemność worka	55 l	
Prędkość obrotowa na biegu jałowym	2.800 /min	
Maksymalna prędkość obrotowa	3.400 /min	
Ciężar (z akumulatorem)	25,4 kg	
		Cena detaliczna PLN (netto/brutto):
Nr kat. bez akumulatora i ładowarki (carcass)	601 606 850	1900,00 / 2337,00
Nr kat. z ładowarką ASC 55 + 2 akumulatory Li-Ion 18 V / 5,2 Ah	601 606 650	3150,00 / 3874,50

PODKASZARKI: klasa LTX

SILNIK BEZSZCZOTKOWY

BRUSHLESS MOTOR / QUICK REFILL / VARIO	RTD 36-18 LTX BL 30	FS 4
Napięcie akumulatora	18 V	
Średnica koszenia	30 cm	
Liczba obrotów na biegu jałowym	0 - 6.500 /min	
Średnica żyłki	2 mm	
Rękojeść	Uchwyt obwiedniowy	
Ciężar (z akumulatorem)	3,8 kg	
		Cena detaliczna PLN (netto/brutto):
Nr kat. bez akumulatora i ładowarki (carcass)	601 720 850	700,00 / 861,00

BRUSHLESS MOTOR / QUICK REFILL / VARIO	FSD 36-18 LTX BL 40 / FSB 36-18 LTX BL 40	FS 4
Napięcie akumulatora	18 V	
Średnica koszenia	40 cm	
Liczba obrotów na biegu jałowym	0 - 6.000 /min	
Średnica żyłki	2 mm	
Rękojeść	Uchwyt obwiedniowy / oburęczny	
Ciężar (z akumulatorem)	4,3 / 4,7 kg	
		Cena detaliczna PLN (netto/brutto):
Nr kat. (chwyt obwiedniowy) bez akumulatora i ładowarki (carcass)	601 610 850 / -	1190,00 / 1463,70
Nr kat. (uchwyt oburęczny) bez akumulatora i ładowarki (carcass)	- / 601 611 850	1450,00 / 1783,50

OPRYSKIWACZ PLECAKOWY: klasa LTX

VARIO	RSG 18 LTX 15	FS 4
Napięcie akumulatora	18 V	
Maksymalna pojemność	15 l	
Ciśnienie robocze	1 - 3 bar	
Przepływ	0,3 - 1,9 l/min	
Wydajność opryskiwania przy 1,5 bara / 2,0 Ah	90 l	
Czas działania przy 1,5 bara / 2,0 Ah	4 h	
Ciężar (z akumulatorem)	4,4 kg	
		Cena detaliczna PLN (netto/brutto):
Nr kat. bez akumulatora i ładowarki (carcass)	602 038 850	1790,00 / 2201,70

17 18 19 20 21 22 23 24 25 26 27 28 29 30 31 32

NOŻYCE DO ŻYWOPŁOTU: klasa LTX

STOP FAST BRAKE	HS 18 LTX 45 / HS 18 LTX 55 / HS 18 LTX 65	FS 2
Napięcie akumulatora	18 V	
Czas pracy na jednym ładowaniu akumulatora	18 V / LiHD 4,0 Ah: 65 min	
Maksymalna średnica cięcia	19 mm	
Długość cięcia	430 mm / 530 mm / 630 mm	
Częstotliwość oscylacji na biegu jałowym	2.600 /min	
Pokrowiec na ostrze	•	
Ciężar (z akumulatorem)	2,5 kg / 2,6 kg / 2,7 kg	
		Cena detaliczna PLN (netto/brutto):
Nr kat. bez akumulatora i ładowarki (carcass)	601 717 850 / - / -	570,00 / 701,10
Nr kat. bez akumulatora i ładowarki (carcass)	- / 601 718 850 / -	590,00 / 725,70
Nr kat. bez akumulatora i ładowarki (carcass)	- / - / 601 719 850	610,00 / 750,30

STOP FAST BRAKE	AHS 18-55 V	FS 4
Napięcie akumulatora	18 V	
Czas pracy na jednym ładowaniu akumulatora	18 V / 4,0 Ah: 65 min	
Maksymalna średnica cięcia	18 mm	
Długość noża	530 mm	
Częstotliwość oscylacji na biegu jałowym	2.700 /min	
Pokrowiec na ostrze	•	
Ciężar (z akumulatorem)	3,9 kg	
		Cena detaliczna PLN (netto/brutto):
Nr kat. bez akumulatora i ładowarki (carcass)	600 463 850	1050,00 / 1291,50
Nr kat. z ładowarką ASC 55 + 2 akumulatory LiHD 18 V / 4,0 Ah	600 463 800	1790,00 / 2201,70

STOP FAST BRAKE	AHS 18-65 V	FS 4
Napięcie akumulatora	18 V	
Czas pracy na jednym ładowaniu akumulatora	18 V / 4,0 Ah: 60 min	
Maksymalna średnica cięcia	18 mm	
Długość noża	630 mm	
Częstotliwość oscylacji na biegu jałowym	2.700 /min	
Pokrowiec na ostrze	•	
Ciężar (z akumulatorem)	4,1 kg	
		Cena detaliczna PLN (netto/brutto):
Nr kat. bez akumulatora i ładowarki (carcass)	600 467 850	1090,00 / 1340,70

WKRĘTARKI DO SUCHEJ ZABUDOWY: klasa LTX

BRUSHLESS MOTOR / AUTOSTART / IMPULS	HBS 18 LTX BL 3000	FS 3
Regulacja obrotów	V	
Napięcie akumulatora	18 V	
Maksymalny moment obrotowy	10 Nm	
Liczba obrotów na biegu jałowym	0 - 3.000 /min	
Uchwyt narzędziowy	Gniazdo sześciokątne 4" (6,35 mm)	
Ciężar (z akumulatorem)	1,4 kg	
		Cena detaliczna PLN (netto/brutto):
Nr kat. bez akumulatora i ładowarki (carcass) w walizce metaBOX 145 L	620 062 840	990,00 / 1217,70
Nr kat. w walizce metaBOX 145 L z ładowarką SC 30 + 2 akumulatory Li-Ion 18 V / 2,0 Ah	620 062 500	1490,00 / 1832,70
Nr kat. w walizce metaBOX 145 L z ładowarką ASC 55 + 2 akumulatory LiHD 18 V / 4,0 Ah + magazynek na wkręty SPEED FIX 57 (LiHD TECHNOLOGY)	620 062 540	1990,00 / 2447,70

BRUSHLESS MOTOR / AUTOSTART / IMPULS	TBS 18 LTX BL 5000	FS 3
Regulacja obrotów	V	
Napięcie akumulatora	18 V	
Maksymalny moment obrotowy	10 Nm	
Liczba obrotów na biegu jałowym	0 - 5.000 /min	
Uchwyt narzędziowy	Gniazdo sześciokątne 1/4" (6,35 mm)	
	1,3 kg	
Ciężar (z akumulatorem)		Cena detaliczna PLN (netto/brutto):
Nr kat. bez akumulatora i ładowarki (carcass) w walizce metaBOX 145 L	620 063 840	1050,00 / 1281,50
Nr kat. w walizce metaBOX 145 L z ładowarką SC 30 + 2 akumulatory Li-Ion 18 V / 2,0 Ah	620 063 500	1490,00 / 1832,70
Nr kat. w walizce metaBOX 145 L z ładowarką ASC 55 + 2 akumulatory LiHD 18 V / 4,0 Ah + magazynek na wkręty SPEED FIX 57 (LiHD TECHNOLOGY)	620 063 540	1990,00 / 2447,70

WIERTARKI: klasa LTX

WIERTARKA UDAROWA

5-AUTOMATIC SAFETY CLUTCH	SBE 18 LTX	FS 3
Regulacja obrotów	V	
Napięcie akumulatora	18 V	
Maksymalny moment obrotowy	24 Nm	
Maksymalna liczba udarów	57.000 /min	
Średnica wiercenia: mur / stal / drewno miękkie	18 / 13 / 30 mm	
Liczba obrotów na biegu jałowym	0 - 1.000 / 0 - 3.000 /min	
Średnica kołnierza	43 mm	
Gwint wrzeciona wiertarki	1/2" - 20 UNF	
Zakres średnic mocowania w uchwycie wiertarskim	1,5 - 13 mm	
Ciężar (z akumulatorem)	2,6 kg	
		Cena detaliczna PLN (netto/brutto):
Nr kat. bez akumulatora i ładowarki (carcass) w walizce metaBOX 165 L	600 845 840	920,00 / 1131,60

WIERTARKA BEZ UDARU

	BE 18 LTX 6	FS 3
Regulacja obrotów	V	
Napięcie akumulatora	18 V	
Maksymalny moment obrotowy	4 Nm	
Średnica wiercenia: stal / drewno miękkie	6 / 12 mm	
Liczba obrotów na biegu jałowym	0 - 4.000 /min	
Średnica kołnierza	43 mm	
Gwint wrzeciona wiertarki	1/2" - 20 UNF	
Wrzeciono wiertarki z gniazdem sześciokątnym	1/4" (6,35 mm)	
Zakres średnic mocowania w uchwycie wiertarskim	1 - 10 mm	
Ciężar (z akumulatorem)	1,2 kg	
		Cena detaliczna PLN (netto/brutto):
Nr kat. bez akumulatora i ładowarki (carcass)	600 261 890	890,00 / 1094,70
Nr kat. bez akumulatora i ładowarki (carcass) w walizce metaBOX 145	600 261 840	960,00 / 1180,80

LAMPY

ULA 14.4-18 LED

FS 1

Maks. czas świecenia na 1 ładowaniu akumulatora:		
14,4 V	2,0 Ah: 4,5 h; 4,0 Ah: 9,0 h	
18 V	2,0 Ah: 6,4 h; 4,0 Ah: 12,7 h; 5,2 Ah: 16,5 h	
18 V LiHD	3,1 Ah: 10,0 h; 5,5 Ah: 17,6 h; 6,2 Ah: 19,8 h	
Indeks oddawania barw CRI	>65	
Temperatura barwy	5000 K	
Natężenie światła	280 lm	
Ruchoma głowica lampy	•	
Ciężar (bez akumulatora)	0,39 kg	
		Cena detaliczna PLN (netto/brutto):
Nr kat. bez akumulatora i ładowarki (carcass)	600 368 000	215,00 / 264,45

SLA 14.4-18 LED

FS 1

Maks. czas świecenia na 1 ładowaniu akumulatora:		
14,4 V	2,0 Ah: 3,4 h; 4,0 Ah: 6,8 h	
18 V	2,0 Ah: 4,5 h; 4,0 Ah: 9,1 h; 5,2 Ah: 11,8 h	
18 V LiHD	3,1 Ah: 7,0 h; 5,5 Ah: 12,4 h; 6,2 Ah: 14,0 h	
Indeks oddawania barw CRI	>70	
Temperatura barwy	5000 K	
Natężenie światła	440 lm	
Głowica lampy obracana i odchylana o 180°	•	
Ciężar (bez akumulatora)	0,46 kg	
		Cena detaliczna PLN (netto/brutto):
Nr kat. bez akumulatora i ładowarki (carcass)	600 370 000	250,00 / 307,50

BSA 12-18 LED 2000

FS 1

NOWOŚĆ

Maks. czas świecenia na 1 ładowaniu akumulatora:		
12 V	4,0 Ah: 2,7 h	
18 V LiHD	4,0 Ah: 5,0 h	
Indeks oddawania barw CRI	>80	
Temperatura barwy	5000 K	
Natężenie światła	2.000 lm	
Głowica lampy obracana i odchylana o 180°	•	
Ciężar (bez akumulatora)	1,2 kg	
		Cena detaliczna PLN (netto/brutto):
Nr kat. bez akumulatora i ładowarki (carcass)	601 504 850	500,00 / 615,00

BSA 18 LED 4000

FS 2

NOWOŚĆ

Maks. czas świecenia na 1 ładowaniu akumulatora:		
18 V LiHD	4,0 Ah: 2,3 h 10,0 Ah: 6,5 h	
Indeks oddawania barw CRI	>70	
Temperatura barwy	5000 K	
Natężenie światła	4.000 lm	
Głowica lampy obracana i odchylana o 270°	•	
Ciężar (bez akumulatora)	1,9 kg	
		Cena detaliczna PLN (netto/brutto):
Nr kat. bez akumulatora i ładowarki (carcass)	601 505 850	690,00 / 848,70
Nr kat. bez akumulatora i ładowarki (carcass) + statyw	691 210 000	1150,00 / 1414,50

BSA 18 LED 10000

FS 4

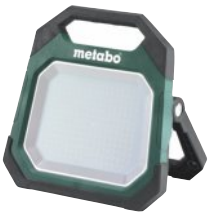

NOWOŚĆ

Maks. czas świecenia na 1 ładowaniu akumulatora:		
18 V LiHD	4,0 Ah: 1,0 h 10,0 Ah: 2,5 h	
Indeks oddawania barw CRI	>80	
Temperatura barwy	5000 K	
Natężenie światła	10.000 lm	
Głowica lampy obracana i odchylana o 180°	•	
Ciężar (bez akumulatora)	4,1 kg	
		Cena detaliczna PLN (netto/brutto):
Nr kat. bez akumulatora i ładowarki (carcass)	601 506 850	1050,00 / 1291,50
Nr kat. bez akumulatora i ładowarki (carcass) + statyw	691 211 000	1490,00 / 1832,70

CHŁODZIARKA

SILNIK BEZSZCZOTKOWY

BRUSHLESS MOTOR	KB 18 BL	FS 1
Napięcie akumulatora	18 V	
Kubatura	24 l	
Maksymalna wydajność chłodzenia poniżej temperatury otoczenia	17°C	
Maksymalna temperatura ogrzewania	60°C	
Ciężar (z akumulatorem)	5,9 kg	
		Cena detaliczna PLN (netto/brutto):
Nr kat. bez akumulatora i ładowarki (carcass)	600 791 850	490,00 / 602,70

SPRĘŻARKA: klasa LTX

SILNIK BEZSZCZOTKOWY

BRUSHLESS MOTOR, STOP	Power 160-5 18 LTX BL OF
Napięcie akumulatora	18 V
Wydajność na ssaniu	120 l/min
Wydajność na tłoczeniu	70 l/min
Wydajność efektywna (przy ciśnieniu maks. 80%)	60 l/min
Ciśnienie maksymalne	8 bar
Moc silnika	0,7 kW
Maks. liczba obrotów	2.760 /min
Pojemność zbiornika	5 l
Poziom ciśnienia akustycznego (LpA)	69,4 dB(A)
Wymiary	340 x 315 x 380 mm
Ciężar (z akumulatorem)	9,9 kg
	Cena detaliczna PLN (netto/brutto):
Nr kat. bez akumulatora i ładowarki (carcass)	601 521 850 / 1320,00 / 1623,60

RADIA NA BUDOWĘ

IP54	R 12-18 BT	FS 1
Maks. czas pracy na 1 ładowaniu akumulatora	12 V / 2,0 Ah: 6,0 h 18 V / 2,0 Ah: 9,0 h LiHD 18 V / 8,0 Ah: 32,0 h	
Wejście AUX	•	
Bluetooth	•	
DAB	-	
Ciężar (bez akumulatora)	1,85 kg	
		Cena detaliczna PLN (netto/brutto):
Nr kat. bez ładowarki i akumulatora + kabel sieciowy (1,8 m)	600 777 850	490,00 / 602,70

IP54, DAB+	R 12-18 DAB BT	FS 1
Maks. czas pracy na 1 ładowaniu akumulatora	12 V / 2,0 Ah: 6,0 h 18 V / 2,0 Ah: 9,0 h LiHD 18 V / 8,0 Ah: 32,0 h	
Wejście AUX	•	
Bluetooth	•	
DAB	•	
Ciężar (bez akumulatora)	1,85 kg	
		Cena detaliczna PLN (netto/brutto):
Nr kat. bez ładowarki i akumulatora + kabel sieciowy (1,8 m)	600 778 850	510,00 / 627,30

DMUCHAWA

	AG 18	FS 1
Napięcie akumulatora	18 V	
3-stopniowa regulacja siły wydmuchu	•	
Maksymalna prędkość powietrza	74 m/s	
Maksymalne natężenie przepływu powietrza	2,6 m^3/min	
Ciężar (z akumulatorem)	1,87 kg	
		Cena detaliczna PLN (netto/brutto):
Nr kat. bez akumulatora i ładowarki (carcass)	602 242 850	410,00 / 504,30

WENTYLATOR

	AV 18	FS 1
Napięcie akumulatora	18 V	
Maksymalna prędkość obrotowa	1.300 /min	
Maksymalna prędkość powietrza	3,8 m/s	
Średnica łopatek	355 mm	
3 prędkości powietrza	•	
Ciężar (z akumulatorem)	4,55 kg	
		Cena detaliczna PLN (netto/brutto):
Nr kat. bez akumulatora i ładowarki (carcass)	606 176 850	430,00 / 528,90

ADAPTER USB DO AKUMULATORÓW 14.4 - 18 V

USB LED	PA 14.4-18 LED-USB
2 złącza USB	•
Złącze 12 V	•
Dioda LED	•
	Cena detaliczna PLN (netto/brutto):
Nr kat.	600 288 000	140,00 / 172,20

26

Akumulatory, ładowarki

ZESTAWY AKUMULATORÓW

12 V

	Zestawy akumulatorów Li-Ion z ładowarką 12 V	
		Cena detaliczna PLN (netto/brutto):
Nr kat. zestawu 2 akumulatorów Li-Ion 12 V / 2,0 Ah + ładowarka SC 30	685 300 000	450,00 / 553,50

	Zestawy akumulatorów Li-Ion (LiHD) z ładowarką 12 V	
		Cena detaliczna PLN (netto/brutto):
Nr kat. zestawu 2 akumulatorów LiHD 12 V / 4,0 Ah + ładowarka ASC 55	685 301 000	560,00 / 688,80

18 V

	Zestawy akumulatorów Li-Ion z ładowarką 18 V	
		Cena detaliczna PLN (netto/brutto):
Nr kat. zestawu 2 akumulatorów Li-Ion 18 V / 2,0 Ah + ładowarka ASC 55	685 161 000	680,00 / 836,40
Nr kat. zestawu 2 akumulatorów Li-Ion 18 V / 4,0 Ah + ładowarka ASC 55	685 050 000	860,00 / 1057,80
Nr kat. zestawu 2 akumulatorów Li-Ion 18 V / 4,0 Ah + ładowarka ASC 55 + walizka metaBOX 145	685 064 000	950,00 / 1168,50
Nr kat. zestawu 3 akumulatorów Li-Ion 18 V / 4,0 Ah + ładowarka ASC 55	685 049 000	1420,00 / 1746,60
Nr kat. zestawu 2 akumulatorów Li-Ion 18 V / 5,2 Ah + ładowarka ASC 145	685 051 000	1210,00 / 1488,30
Nr kat. zestawu 2 akumulatorów Li-Ion 18 V / 5,2 Ah + ładowarka ASC 145 + walizka metaBOX 145	685 065 000	1310,00 / 1611,30
Nr kat. zestawu 3 akumulatorów Li-Ion 18 V / 5,2 Ah + ładowarka ASC 145	685 048 000	1630,00 / 2004,90
Nr kat. zestawu 6 akumulatorów Li-Ion 18 V / 4,0 Ah	625 151 000	2410,00 / 2964,30
Nr kat. zestawu 6 akumulatorów Li-Ion 18 V / 5,2 Ah	625 152 000	2610,00 / 3210,30

	Zestawy akumulatorów Li-Ion (LiHD) z ładowarką 18 V	
		Cena detaliczna PLN (netto/brutto):
Nr kat. zestawu 2 akumulatorów LiHD 18 V / 4,0 Ah + ładowarka ASC 55	685 163 000	980,00 / 1205,40
Nr kat. zestawu 2 akumulatorów LiHD 18 V / 4,0 Ah + ładowarka ASC 55 + walizka metaBOX 145	685 130 000	1100,00 / 1353,00
Nr kat. zestawu 3 akumulatorów LiHD 18 V / 4,0 Ah + ładowarka ASC 55	685 132 000	1360,00 / 1672,80
Nr kat. zestawu 3 akumulatorów LiHD 18 V / 4,0 Ah + ładowarka ASC 55 + walizka metaBOX 145	685 133 000	1470,00 / 1808,10
Nr kat. zestawu 1 akumulator LiHD 18 V / 4,0 Ah + 1 akumulator LiHD 18 V / 5,5 Ah + ładowarka ASC 55 + walizka metaBOX 145	685 136 000	1280,00 / 1574,40
Nr kat. zestawu 2 akumulatorów LiHD 18 V / 5,5 Ah + ładowarka ASC 145	685 122 000	1420,00 / 1746,60
Nr kat. zestawu 2 akumulatorów LiHD 18 V / 5,5 Ah + ładowarka ASC 145 + walizka metaBOX 145	685 077 000	1520,00 / 1869,60
Nr kat. zestawu 3 akumulatorów LiHD 18 V / 5,5 Ah + ładowarka ASC 145	685 074 000	2010,00 / 2472,30
Nr kat. zestawu 3 akumulatorów LiHD 18 V / 5,5 Ah + ładowarka ASC 145 + walizka metaBOX 145	685 069 000	2110,00 / 2595,30
Nr kat. zestawu 4 akumulatorów LiHD 18 V / 5,5 Ah + ładowarka ASC 145 DUO + walizka MetaLoc	685 180 000	2600,00 / 3198,00
Nr kat. zestawu 2 akumulatorów LiHD 18 V / 8,0 Ah + ładowarka ASC Ultra + walizka metaBOX 145	685 131 000	1900,00 / 2337,00
Nr kat. zestawu 4 akumulatorów LiHD 18 V / 8,0 Ah + ładowarka ASC 145 Duo + walizka metaBOX 145	685 135 000	3670,00 / 4514,10
Nr kat. zestawu 2 akumulatorów LiHD 18 V / 10,0 Ah + ładowarka ASC 145 + walizka metaBOX 215	685 142 000	2120,00 / 2337,00
Nr kat. zestawu 4 akumulatorów LiHD 18 V / 10,0 Ah + ładowarka ASC 145 DUO + walizka metaBOX 215	685 143 000	3520,00 / 4329,60

AKUMULATORY

12 V

AKUMULATOR WTYKOWY

	Akumulatory Li-Ion 10,8 V	
		Cena detaliczna PLN (netto/brutto):
Nr kat. akumulator Li-Ion 12 V / 2,0 Ah	625 438 000	140,00 / 172,20
Nr kat. akumulator Li-Ion 12 V / 4,0 Ah	625 585 000	285,00 / 350,55

AKUMULATOR WSUWANY

	Akumulator Li-Ion 12 V	
		Cena detaliczna PLN (netto/brutto):
Nr kat. akumulator Li-Ion 12 V / 2,0 Ah	625 406 000	155,00 / 190,65

	Akumulator Li-Ion (LiHD) 12 V	
		Cena detaliczna PLN (netto/brutto):
Nr kat. akumulator LiHD 12 V / 4,0 Ah	625 349 000	260,00 / 319,80

18 V

Akumulatory Li-Ion 18 V

NOWOŚĆ

		Cena detaliczna PLN (netto/brutto):
Nr kat. akumulator Li-Ion 18 V / 2,0 Ah	625 026 000	230,00 / 282,90
Nr kat. akumulator Li-Ion 18 V / 4,0 Ah	625 027 000	410,00 / 504,30
Nr kat. akumulator Li-Ion 18 V / 5,2 Ah	625 028 000	440,00 / 541,20

Akumulatory Li-Ion (LiHD) 18 V

		Cena detaliczna PLN (netto/brutto):
Nr kat. akumulator LiHD 18 V / 4,0 Ah	625 367 000	385,00 / 473,55
Nr kat. akumulator LiHD 18 V / 5,5 Ah	625 368 000	570,00 / 701,10
Nr kat. akumulator LiHD 18 V / 8,0 Ah	625 369 000	655,00 / 805,65
Nr kat. akumulator LiHD 18 V / 10,0 Ah	625 549 000	710,00 / 873,30

Akumulatory Li-Ion (LiHD) 18 V z klipsem zabezpieczającym

		Cena detaliczna PLN (netto/brutto):
Nr kat. akumulator LiHD DS 18 V / 4,0 Ah	624 989 000	420,00 / 516,60
Nr kat. akumulator LiHD DS 18 V / 5,5 Ah	624 990 000	610,00 / 750,30
Nr kat. akumulator LiHD DS 18 V / 10,0 Ah	624 991 000	750,00 / 922,50

36 V

Akumulator Li-Ion 36 V

		Cena detaliczna PLN (netto/brutto):
Nr kat. akumulator Li-Ion 36 V / 5,2 Ah	625 529 000	1200,00 / 1476,00

ŁADOWARKI

		Cena detaliczna PLN (netto/brutto):
Nr kat. LC 12 do akumulatorów WTYKOWYCH Li-Ion 12 V, EU	627 108 000	140,00 / 172,20
Nr kat. ASC 55 AIR COOLED do wszystkich akumulatorów CAS Li-Ion i LiHD (12 V - 36 V)	627 044 000	220,00 / 270,60
Nr kat. ASC 145 AIR COOLED do szybkiego ładowania wszystkich akumulatorów CAS Li-Ion i LiHD (12 V - 36 V)	627 378 000	330,00 / 405,90
Nr kat. ASC 145 DUO AIR COOLED do szybkiego ładowania wszystkich akumulatorów CAS Li-Ion i LiHD (12 V - 36 V)	627 495 000	605,00 / 744,15
Nr kat. ASC 55 MULTI 8 AIR COOLED do wszystkich akumulatorów CAS Li-Ion i LiHD (12 V - 36 V)	627 093 000	3050,00 / 3751,50

27

Systemy transportowe

WALIZKI metaBOX

Szerokość systemowa 1 (396 mm)

	metaBOX 118	
Wymiary walizki (dł. x szer. x wys.)	Szerokość systemowa 1 (396) 396 x 296 x 118 mm	
		Cena detaliczna PLN (netto/brutto):
Nr kat. (walizka pusta)	626 882 000	135,00 / 166,05
Nr kat. (walizka dedykowana dla 12V: BS / SB)	626 885 000	135,00 / 166,05
Nr kat. (walizka Organizer)	626 897 000	300,00 / 369,00

	metaBOX 145	
Wymiary walizki (dł. x szer. x wys.)	Szerokość systemowa 1 (396) 396 x 296 x 145 mm	
		Cena detaliczna PLN (netto/brutto):
Nr kat. (walizka pusta)	626 883 000	140,00 / 172,20
Nr kat. (walizka dedykowana dla 18V: BS L / BS LT / SB L / SB LT)	626 886 000	140,00 / 172,20

	metaBOX 215	
Wymiary walizki (dł. x szer. x wys.)	Szerokość systemowa 1 (396) 396 x 296 x 215 mm	
		Cena detaliczna PLN (netto/brutto):
Nr kat. (walizka pusta)	626 887 000	155,00 / 190,65

	metaBOX 340	
Wymiary walizki (dł. x szer. x wys.)	Szerokość systemowa 1 (396) 396 x 296 x 340 mm	
		Cena detaliczna PLN (netto/brutto):
Nr kat. (walizka pusta)	626 888 000	190,00 / 233,70

Szerokość systemowa 2 (496 mm)

	metaBOX 145 L	
Wymiary walizki (dł. x szer. x wys.)	Szerokość systemowa 2 (496) 496 x 296 x 145 mm	
		Cena detaliczna PLN (netto/brutto):
Nr kat. (walizka pusta)	626 884 000	145,00 / 178,35
Nr kat. (walizka dedykowana dla 18V: BS / SB LTX)	626 891 000	150,00 / 184,50
Nr kat. (walizka dedykowana dla 18V: SBE / KHE / UHE)	626 892 000	150,00 / 184,50

	metaBOX 165 L	
Wymiary walizki (dł. x szer. x wys.)	Szerokość systemowa 2 (496) 496 x 296 x 165 mm	
		Cena detaliczna PLN (netto/brutto):
Nr kat. (walizka pusta)	626 889 000	170,00 / 209,10
Nr kat. (walizka dedykowana dla szlifierki kątowej do Ø 125 mm)	626 890 000	170,00 / 209,10

AKCESORIA DO WALIZEK metaBOX

	Multi-Adapter metaBOX	
Wymiary (dł. x szer. x wys.)	447 x 300 x 60 mm	
		Cena detaliczna PLN (netto/brutto):
Nr kat.	626 900 000	155,00 / 190,65

NOWOŚĆ

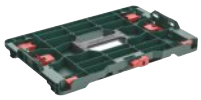

	Adapter metaBOX	
Wymiary (dł. x szer. x wys.)	396 x 296 x 10 mm	
Przeznaczony jest do organizerów samochodowych Sortimo, Globelyst i SR5		
		Cena detaliczna PLN (netto/brutto):
Nr kat.	626 895 000	128,00 / 157,44

NOWOŚĆ

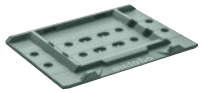

	Organizer metaBOX 63 XS	
Wymiary (dł. x szer. x wys.)	252 x 167 x 63 mm	
		Cena detaliczna PLN (netto/brutto):
Nr kat.	626 896 000	95,00 / 116,85

NOWOŚĆ

	Platforma na kółkach metaBOX	
Wymiary (dł. x szer. x wys.)	496 x 296 x 170 mm	
		Cena detaliczna PLN (netto/brutto):
Nr kat.	626 894 000	438,00 / 538,74

NOWOŚĆ

TORBY NARZĘDZIOWE

	Torba narzędziowa mała	
Zintegrowana płyta usztywniająca na spodzie torby	•	
Materiał: nieprzemakalny i wytrzymały na rozerwanie poliester 600D	•	
Wymiary torby (dł. x szer. x wys.)	460 x 260 x 280 mm	
		Cena detaliczna PLN (netto/brutto):
Nr kat.	657 006 000	130,00 / 159,90

	Torba narzędziowa duża	
Zintegrowana płyta usztywniająca na spodzie torby	•	
Materiał: nieprzemakalny i wytrzymały na rozerwanie poliester 600D	•	
Wymiary torby (dł. x szer. x wys.)	670 x 290 x 325 mm	
		Cena detaliczna PLN (netto/brutto):
Nr kat.	657 007 000	185,00 / 227,55

28

Szlifierki kątowe, polerki kątowe

SZLIFIERKI KĄTOWE: klasa ekonomiczna

	W 750-115 / W 750-125	FS 2
Moc znamionowa	750 W	
Średnica tarczy	115 / 125 mm	
Moment obrotowy	1,7 Nm	
Liczba obrotów na biegu jałowym	11.500 /min	
Gwint wrzeciona	M 14	
Długość kabla	2,5 m	
Ciężar (bez kabla)	1,9 kg	
		Cena detaliczna PLN (netto/brutto):
Nr kat. W 750-115	603 604 000	250,00 / 307,50
Nr kat. W 750-125	603 605 000	250,00 / 307,50
Nr kat. W 750-125 SET w walizce PVC + 3 tarcze tnące Novorapid Inox + ściernica do obróbki zgrubnej Flexiamant Super + osłona zatrzaskowa na klucz	603 605 680	390,00 / 479,70

	W 850-115 / W 850-125 / WP 850-125	FS 2
Moc znamionowa	850 W	
Średnica tarczy	115 / 125 / 125 mm	
Moment obrotowy	2,0 Nm	
Liczba obrotów na biegu jałowym	11.500 /min	
Gwint wrzeciona	M 14	
Długość kabla	2,5 m	
Ciężar (bez kabla)	1,8 kg	
		Cena detaliczna PLN (netto/brutto):
Nr kat. W 850-115	603 607 000	280,00 / 344,40
Nr kat. W 850-125	603 608 000	280,00 / 344,40
Nr kat. WP 850-125	603 610 000	330,00 / 405,90
Nr kat. W 850-125 SET w walizce PVC + 1 tarcza diamentowa 125 mm	603 608 510	350,00 / 430,50

	WEV 850-125	FS 2
Moc znamionowa	850 W	
Średnica tarczy	125 mm	
Moment obrotowy	2,0 Nm	
Liczba obrotów na biegu jałowym	3.000 - 11.500 /min	
Gwint wrzeciona	M 14	
Długość kabla	2,5 m	
Ciężar (bez kabla)	1,9 kg	
		Cena detaliczna PLN (netto/brutto):
Nr kat.	603 611 000	360,00 / 442,80

RESTART PROTECTION	WQ 1100-125	FS 2
Moc znamionowa	1.100 W	
Średnica tarczy	125 mm	
Moment obrotowy	3,5 Nm	
Liczba obrotów na biegu jałowym	12.000 /min	
Gwint wrzeciona	M 14	
Długość kabla	~3,6 m	
Ciężar (bez kabla)	2,2 kg	
		Cena detaliczna PLN (netto/brutto):
Nr kat. WQ 1100-125	610 035 000	370,00 / 455,10
Nr kat. WQ 1100-125 SET w walizce PVC + 2 tarcze diamentowa 125 mm	610 035 510	470,00 / 578,10

RESTART PROTECTION	W 1100-115 / W 1100-125	FS 2
Moc znamionowa	1.100 W	
Średnica tarczy	115 / 125 mm	
Moment obrotowy	3,2 Nm	
Liczba obrotów na biegu jałowym	12.000 /min	
Gwint wrzeciona	M 14	
Długość kabla	2,5 m	
Ciężar (bez kabla)	2,1 kg	
		Cena detaliczna PLN (netto/brutto):
Nr kat. W 1100-115	603 613 000	330,00 / 405,90
Nr kat. W 1100-125	603 614 000	340,00 / 418,20

RESTART PROTECTION	WEQ 1400-125	FS 2
Moc znamionowa	1.400 W	
Średnica tarczy	125 mm	
Moment obrotowy	3,3 Nm	
Liczba obrotów na biegu jałowym	11.500 /min	
Gwint wrzeciona	M 14	
Długość kabla	2,5 m	
Ciężar (bez kabla)	2,2 kg	
		Cena detaliczna PLN (netto/brutto):
Nr kat. WEQ 1400-125	600 347 000	500,00 / 615,00
Nr kat. WEQ 1400-125 SET w walizce PVC + 2 tarcze diamentowe 125 mm	600 347 510	550,00 / 676,50

ELECTRONIC SAFETY CLUTCH / RESTART PROTECTION / SOFT-START / TACHO CONSTAMATIC	WE 1500-125 RT / WEV 1500-125 RT	
Moc znamionowa	1.500 W	
Średnica tarczy	125 / 150 mm	
Moment obrotowy	4,2 / 5,0 Nm	
Liczba obrotów na biegu jałowym	11.000 / 9.600 /min	
Gwint wrzeciona	M 14	
Długość kabla	~3,6 m	
Ciężar (bez kabla)	2,4 kg	
		Cena detaliczna PLN (netto/brutto):
Nr kat. WE 1500-125 RT	601 241 000	670,00 / 824,10 FS 4
Nr kat. WE 1500-150 RT	601 242 000	670,00 / 824,10 FS 4
Nr kat. WEV 1500-125 RT	601 243 000	710,00 / 873,30 FS 3
Nr kat. WEV 1500-125 RT w walizce PVC	601 243 500	770,00 / 947,10 FS 3

	WE 2000-230 / WE 2200-230	
Moc znamionowa	2.000 / 2.200 W	
Średnica tarczy	230 mm	
Moment obrotowy	13 / 13,5 Nm	
Liczba obrotów na biegu jałowym	6.600 /min	
Gwint wrzeciona	M 14	
Długość kabla	~3,6 m	
Ciężar (bez kabla)	5,2 kg	
		Cena detaliczna PLN (netto/brutto):
Nr kat. WE 2000-230	606 432 000	520,00 / 639,60
Nr kat. WE 2200-230	606 437 000	560,00 / 688,80

FS 3

	WP 2000-230 / WP 2200-230	
Moc znamionowa	2.000 / 2.200 W	
Średnica tarczy	230 mm	
Moment obrotowy	13 / 13,5 Nm	
Liczba obrotów na biegu jałowym	6.600 /min	
Gwint wrzeciona	M 14	
Długość kabla	~3,6 m	
Ciężar (bez kabla)	5,2 kg	
		Cena detaliczna PLN (netto/brutto):
Nr kat. WP 2000-230	606 431 000	540,00 / 664,20
Nr kat. WP 2200-230	606 436 000	570,00 / 701,10

FS 4

	WE 2200-230 SET / WEP 2200-230 SET	
Moc znamionowa	2.200 W	
Średnica tarczy	230 mm	
Moment obrotowy	13,5 Nm	
Liczba obrotów na biegu jałowym	6.600 /min	
Gwint wrzeciona	M 14	
Długość kabla	~3,6 m	
Ciężar (bez kabla)	5,2 kg	
		Cena detaliczna PLN (netto/brutto):
Nr kat. WE 2200-230 SET w walizce PVC + 2 diamentowe tarcze tnące	691 081 000	800,00 / 984,00
Nr kat. WEP 2200-230 SET w walizce PVC + 2 diamentowe tarcze tnące	691 082 000	800,00 / 984,00

	WE 2400-230 / WEP 2400-230	
Moc znamionowa	2.200 W	
Średnica tarczy	230 mm	
Moment obrotowy	14 Nm	
Liczba obrotów na biegu jałowym	6.600 /min	
Gwint wrzeciona	M 14	
Długość kabla	~3,6 m	
Ciężar (bez kabla)	6,0 kg	
		Cena detaliczna PLN (netto/brutto):
Nr kat. WE 2400-230	606 484 000	720,00 / 885,60

FS 4

ZESTAW COMBO: klasa ekonomiczna

	WE 2200-230 + W 750-125	
WE 2200-230	•	
W 750-125	•	
		Cena detaliczna PLN (netto/brutto):
Nr kat. w walizce PVC	685 172 500	940,00 / 1156,20
Nr kat. w walizce PVC + diamentowa tarcza tnąca 125 mm + diamentowa tarcza tnąca 230 mm	685 172 510	970,00 / 1193,10

SZLIFIERKI KĄTOWE: klasa profi

	W 9-115 / W 9-125	FS 2
Moc znamionowa	900 W	
Średnica tarczy	115 / 125 mm	
Moment obrotowy	2,5 Nm	
Liczba obrotów na biegu jałowym	10.500 /min	
Gwint wrzeciona	M 14	
Długość kabla	2,5 m	
Ciężar (bez kabla)	2,1 kg	
		Cena detaliczna PLN (netto/brutto):
Nr kat. W 9-115	600 354 000	400,00 / 492,00
Nr kat. W 9-125	600 376 000	415,00 / 510,45

	W 9-115 Quick / W 9-125 Quick	FS 2
Moc znamionowa	900 W	
Średnica tarczy	115 / 125 mm	
Moment obrotowy	2,5 Nm	
Liczba obrotów na biegu jałowym	10.500 /min	
Gwint wrzeciona	M 14	
Długość kabla	~3,6 m	
Ciężar (bez kabla)	2,1 kg	
		Cena detaliczna PLN (netto/brutto):
Nr kat. W 9-115 Quick	600 371 000	435,00 / 535,05
Nr kat. W 9-125 Quick	600 374 000	445,00 / 547,35

	W 11-125 Quick / WP 11-125 Quick	FS 3
Moc znamionowa	1.100 W	
Średnica tarczy	125 mm	
Moment obrotowy	3,2 Nm	
Liczba obrotów na biegu jałowym	11.000 /min	
Gwint wrzeciona	M 14	
Długość kabla	~3,6 m	
Ciężar (bez kabla)	2,3 kg	
		Cena detaliczna PLN (netto/brutto):
Nr kat. W 11-125 Quick	603 623 000	490,00 / 602,70
Nr kat. WP 11-125 Quick	603 624 000	520,00 / 639,60

	WEV 11-125 Quick	FS 3
Moc znamionowa	1.100 W	
Średnica tarczy	125 mm	
Moment obrotowy	3,0 Nm	
Liczba obrotów na biegu jałowym	2.800 - 10.500 /min	
Gwint wrzeciona	M 14	
Długość kabla	~3,6 m	
Ciężar (bez kabla)	2,1 kg	
		Cena detaliczna PLN (netto/brutto):
Nr kat.	603 625 000	550,00 / 676,50
Nr kat. w walizce metaBOX 165 L	603 625 500	620,00 / 762,60

	WEA 11-125 Quick	FS 3
Moc znamionowa	1.100 W	
Średnica tarczy	125 mm	
Moment obrotowy	3,0 Nm	
Liczba obrotów na biegu jałowym	10.500 /min	
Gwint wrzeciona	M 14	
Długość kabla	~3,6 m	
Ciężar (bez kabla)	2,2 kg	
		Cena detaliczna PLN (netto/brutto):
Nr kat.	603 626 000	525,00 / 645,75

17 18 19 20 21 22 23 24 25 26 27 28 29 30 31 32

	W 13-125 Quick / W 13-150 Quick	
Moc znamionowa	1.350 W	
Średnica tarczy	125 / 150 mm	
Moment obrotowy	3,4 / 3,8 Nm	
Liczba obrotów na biegu jałowym	11.000 /min / 10.000 /min	
Gwint wrzeciona	M 14	
Długość kabla	~3,6 m	
Ciężar (bez kabla)	2,4 /2,5 kg	
		Cena detaliczna PLN (netto/brutto):
Nr kat. W 13-125 Quick	603 627 000	590,00 / 725,70
Nr kat. W 13-125 Quick w walizce metaBOX 165 L	603 627 500	665,00 / 817,95
Nr kat. W 13-150 Quick	603 632 000	620,00 / 762,60

FS 3

	WA 13-125 Quick	
Moc znamionowa	1.350 W	
Średnica tarczy	125 mm	
Moment obrotowy	3,4 Nm	
Liczba obrotów na biegu jałowym	11.000 /min	
Gwint wrzeciona	M 14	
Długość kabla	~3,6 m	
Ciężar (bez kabla)	2,4 kg	
		Cena detaliczna PLN (netto/brutto):
Nr kat.	603 630 000	690,00 / 848,70

FS 3

	WP 13-125 Quick / WPB 13-125 Quick	
Moc znamionowa	1.350 W	
Średnica tarczy	125 mm	
Moment obrotowy	3,4 Nm	
Liczba obrotów na biegu jałowym	11.000 /min	
Gwint wrzeciona	M 14	
Długość kabla	~3,6 m	
Ciężar (bez kabla)	2,4 / 2,6 kg	
		Cena detaliczna PLN (netto/brutto):
Nr kat. WP 13-125 Quick	603 629 000	650,00 / 799,50
		FS 3
Nr kat. WPB 13-125 Quick	603 631 000	735,00 / 904,05
		FS 4

	WE 15-125 Quick	
Moc znamionowa	1.550 W	
Średnica tarczy	125 mm	
Moment obrotowy	3,5 Nm	
Liczba obrotów na biegu jałowym	11.000 /min	
Gwint wrzeciona	M 14	
Długość kabla	~3,6 m	
Ciężar (bez kabla)	2,5 kg	
		Cena detaliczna PLN (netto/brutto):
Nr kat.	600 448 000	730,00 / 897,90

FS 4

	WEV 15-125 Quick	
Moc znamionowa	1.550 W	
Średnica tarczy	125 mm	
Moment obrotowy	3,5 Nm	
Liczba obrotów na biegu jałowym	2.800 - 11.000 /min	
Gwint wrzeciona	M 14	
Długość kabla	~3,6 m	
Ciężar (bez kabla)	2,5 kg	
		Cena detaliczna PLN (netto/brutto):
Nr kat.	600 468 000	770,00 / 947,10
Nr kat. w walizce metaBOX 165 L	600 468 500	810,00 / 996,30

FS 4

	WEV 15-125 Quick HT	FS 4
Moc znamionowa	1.550 W	
Średnica tarczy	125 mm	
Moment obrotowy	4,2 Nm	
Liczba obrotów na biegu jałowym	2.800 - 9.600 /min	
Gwint wrzeciona	M 14	
Długość kabla	~3,6 m	
Ciężar (bez kabla)	2,5 kg	
		Cena detaliczna PLN (netto/brutto):
Nr kat.	600 562 000	790,00 / 971,70

	WEVA 15-125 Quick	FS 4
Moc znamionowa	1.550 W	
Średnica tarczy	125 mm	
Moment obrotowy	3,5 Nm	
Liczba obrotów na biegu jałowym	2.800 - 11.000 /min	
Gwint wrzeciona	M 14	
Długość kabla	~3,6 m	
Ciężar (bez kabla)	2,5 kg	
		Cena detaliczna PLN (netto/brutto):
Nr kat.	600 496 000	800,00 / 984,00

	WE 17-125 Quick / WE 17-150 Quick	FS 4
Moc znamionowa	1.700 W	
Średnica tarczy	125 / 150 mm	
Moment obrotowy	3,7 / 4,3 Nm	
Liczba obrotów na biegu jałowym	11.000 /min / 9.600 /min	
Gwint wrzeciona	M 14	
Długość kabla	~3,6 m	
Ciężar (bez kabla)	2,5 / 2,6 kg	
		Cena detaliczna PLN (netto/brutto):
Nr kat. WE 17-125 Quick	600 515 000	860,00 / 1057,80
Nr kat. WE 17-150 Quick	601 074 000	860,00 / 1057,80

	WEP 17-125 Quick / WEP 17-150 Quick	FS 4
Moc znamionowa	1.700 W	
Średnica tarczy	125 / 150 mm	
Moment obrotowy	3,7 / 4,3 Nm	
Liczba obrotów na biegu jałowym	11.000 /min / 9.600 /min	
Gwint wrzeciona	M 14	
Długość kabla	~3,6 m	
Ciężar (bez kabla)	2,5 / 2,6 kg	
		Cena detaliczna PLN (netto/brutto):
Nr kat. WEP 17-125 Quick RT	600 547 000	870,00 / 1070,10
Nr kat. WEP 17-150 Quick RT	600 507 000	890,00 / 1094,70

	WEV 17-125 Quick / WEV 17-150 Quick	FS 4
Moc znamionowa	1.700 W	
Średnica tarczy	125 / 150 mm	
Moment obrotowy	3,7 / 4,3 Nm	
Liczba obrotów na biegu jałowym	2.800 - 11.000 /min / 2.800 - 9.600 /min	
Gwint wrzeciona	M 14	
Długość kabla	~3,6 m	
Ciężar (bez kabla)	2,5 kg	
		Cena detaliczna PLN (netto/brutto):
Nr kat. WEV 17-125 Quick	600 516 000	900,00 / 1107,00
Nr kat. WEV 17-150 Quick	600 473 000	940,00 / 1156,20

MARATHON MOTOR · S-AUTOMATIC SAFETY CLUTCH · M-QUICK · MVT · TACHO CONSTAMATIC · SOFT-START · RESTART PROTECTION · AUTOBALANCER

	WEA 17-125 Quick / WEA 17-150 Quick	FS 4
Moc znamionowa	1.700 W	
Średnica tarczy	125 / 150 mm	
Moment obrotowy	3,7 / 4,3 Nm	
Liczba obrotów na biegu jałowym	11.000 / 9.600 /min	
Gwint wrzeciona	M 14	
Długość kabla	~3,6 m	
Ciężar (bez kabla)	2,5 kg	
		Cena detaliczna PLN (netto/brutto):
Nr kat. WEA 17-125 Quick	600 534 000	890,00 / 1094,70
Nr kat. WEA 17-150 Quick	600 535 000	890,00 / 1094,70

MARATHON MOTOR · S-AUTOMATIC SAFETY CLUTCH · M-QUICK · MVT · TACHO CONSTAMATIC · SOFT-START · RESTART PROTECTION

	WE 17-125 Quick RT / WE 17-150 Quick RT	FS 4
Moc znamionowa	1.750 W	
Średnica tarczy	125 / 150 mm	
Moment obrotowy	3,8 Nm	
Liczba obrotów na biegu jałowym	10.000 /min	
Gwint wrzeciona	M 14	
Długość kabla	~3,6 m	
Ciężar (bez kabla)	2,5 kg	
		Cena detaliczna PLN (netto/brutto):
Nr kat. WE 17-125 Quick RT	601 086 000	890,00 / 1094,70
Nr kat. WE 17-150 Quick RT	601 087 000	890,00 / 1094,70

MARATHON MOTOR · S-AUTOMATIC SAFETY CLUTCH · M-QUICK · MVT · VARIO TACHO CONSTAMATIC · SOFT-START · RESTART PROTECTION

	WEV 17-125 Quick RT	FS 4
Moc znamionowa	1.750 W	
Średnica tarczy	125 mm	
Moment obrotowy	3,8 Nm	
Liczba obrotów na biegu jałowym	2.800 - 11.000 /min	
Gwint wrzeciona	M 14	
Długość kabla	~3,6 m	
Ciężar (bez kabla)	2,5 kg	
		Cena detaliczna PLN (netto/brutto):
Nr kat.	601 089 000	920,00 / 1131,60

MARATHON MOTOR · S-AUTOMATIC SAFETY CLUTCH · M-QUICK · MVT · TACHO CONSTAMATIC · SOFT-START · RESTART PROTECTION · AUTOBALANCER

	WEPBA 17-125 Quick RT	FS 4
Moc znamionowa	1.700 W	
Średnica tarczy	125 / 150 mm	
Moment obrotowy	3,8 / 4,4 Nm	
Liczba obrotów na biegu jałowym	10.000 / 9.600 /min	
Gwint wrzeciona	M 14	
Długość kabla	~3,6 m	
Ciężar (bez kabla)	2,7 / 2,8 kg	
		Cena detaliczna PLN (netto/brutto):
Nr kat. WEPBA 17-125 Quick RT	601 097 000	1040,00 / 1279,20

MARATHON MOTOR · M-BRUSH TECHNOLOGY · S-AUTOMATIC SAFETY CLUTCH · M-QUICK · MVT · TACHO CONSTAMATIC · SOFT-START · RESTART PROTECTION

	WE 19-125 Q M-Brush	FS 3
Moc znamionowa	1.900 W	
Średnica tarczy	125 mm	
Moment obrotowy	4,0 Nm	
Liczba obrotów na biegu jałowym	11.000 /min	
Gwint wrzeciona	M 14	
Długość kabla	~3,6 m	
Ciężar (bez kabla)	2,5 kg	
		Cena detaliczna PLN (netto/brutto):
Nr kat.	613 105 000	930,00 / 1143,90

MARATHON MOTOR | M-BRUSH TECHNOLOGY | S-AUTOMATIC SAFETY CLUTCH | M-QUICK | MVT | VARIO TACHO CONSTAMATIC | SOFT-START | RESTART PROTECTION

WEV 19-125 Q M-Brush — FS 4

Moc znamionowa	1.900 W	
Średnica tarczy	125 mm	
Moment obrotowy	4,0 Nm	
Liczba obrotów na biegu jałowym	2.800 - 11.000 /min	
Gwint wrzeciona	M 14	
Długość kabla	~3,6 m	
Ciężar (bez kabla)	2,5 kg	
		Cena detaliczna PLN (netto/brutto):
Nr kat.	613 108 000	970,00 / 1193,10

MARATHON MOTOR | M-BRUSH TECHNOLOGY | S-AUTOMATIC SAFETY CLUTCH | M-QUICK | MVT | TACHO CONSTAMATIC | SOFT-START | RESTART PROTECTION

WEPBA 19-125 Q DS M-Brush / WEPBA 19-150 Q DS M-Brush — FS 4

Moc znamionowa	1.900 W	
Średnica tarczy	125 / 150 mm	
Moment obrotowy	4,0 Nm	
Liczba obrotów na biegu jałowym	11.000 /min	
Gwint wrzeciona	M 14	
Długość kabla	~3,6 m	
Ciężar (bez kabla)	2,7 kg	
		Cena detaliczna PLN (netto/brutto):
Nr kat.	613 114 000 / - - / 613 117 000	1090,00 / 1340,70 1090,00 / 1340,70

MARATHON MOTOR | S-AUTOMATIC SAFETY CLUTCH | M-QUICK | MVT | TACHO CONSTAMATIC | SOFT-START | RESTART PROTECTION

WE 19-180 Quick RT — FS 4

Moc znamionowa	1.900 W	
Średnica tarczy	180 mm	
Moment obrotowy	5,0 Nm	
Liczba obrotów na biegu jałowym	8.200 /min	
Gwint wrzeciona	M 14	
Długość kabla	~3,6 m	
Ciężar (bez kabla)	2,7 kg	
		Cena detaliczna PLN (netto/brutto):
Nr kat.	601 088 000	1070,00 / 1316,10

MARATHON MOTOR | S-AUTOMATIC SAFETY CLUTCH | M-QUICK | MVT | TACHO CONSTAMATIC | SOFT-START | RESTART PROTECTION | AUTOBALANCER

WEA 19-180 Quick RT — FS 4

Moc znamionowa	1.900 W	
Średnica tarczy	180 mm	
Moment obrotowy	5,0 Nm	
Liczba obrotów na biegu jałowym	8.200 /min	
Gwint wrzeciona	M 14	
Długość kabla	~3,6 m	
Ciężar (bez kabla)	2,7 kg	
		Cena detaliczna PLN (netto/brutto):
Nr kat.	601 095 000	1130,00 / 1389,90

MARATHON MOTOR | S-AUTOMATIC SAFETY CLUTCH | M-QUICK | MVT | TACHO CONSTAMATIC | SOFT-START | RESTART PROTECTION | AUTOBALANCER

WEPBA 19-180 Quick RT — FS 4

Moc znamionowa	1.900 W	
Średnica tarczy	180 mm	
Moment obrotowy	5,0 Nm	
Liczba obrotów na biegu jałowym	8.200 /min	
Gwint wrzeciona	M 14	
Długość kabla	~3,6 m	
Ciężar (bez kabla)	2,9 kg	
		Cena detaliczna PLN (netto/brutto):
Nr kat.	601 099 000	1240,00 / 1525,20

SZLIFIERKI KĄTOWE: klasa wyższa

MARATHON MOTOR | MVT | PADDLE-SWITCH

	W 22-180 MVT / W 22-230 MVT	
Moc znamionowa	2.200 W	
Średnica tarczy	180 / 230 mm	
Moment obrotowy	11,0 / 14,0 Nm	
Liczba obrotów na biegu jałowym	8.500 / 6.600 /min	
Gwint wrzeciona	M 14	
Długość kabla	~3,6 m	
Ciężar (bez kabla)	5,7 / 5,8 kg	
		Cena detaliczna PLN (netto/brutto):
Nr kat. W 22-180 MVT (z wyłącznikiem czuwakowym)	606 461 260	770,00 / 947,10
Nr kat. W 22-230 MVT (z wyłącznikiem czuwakowym)	606 462 260	770,00 / 947,10

FS 4

MARATHON MOTOR | MVT | SOFT-START | RESTART PROTECTION | ELECTRONIC SAFETY CLUTCH

	WE 22-180 MVT / WE 22-230 MVT	
Moc znamionowa	2.200 W	
Średnica tarczy	180 / 230 mm	
Moment obrotowy	11,0 / 14,0 Nm	
Liczba obrotów na biegu jałowym	8.500 / 6.600 /min	
Gwint wrzeciona	M 14	
Długość kabla	~3,6 m	
Ciężar (bez kabla)	5,7 / 5,8 kg	
		Cena detaliczna PLN (netto/brutto):
Nr kat. WE 22-180 MVT	606 463 000	800,00 / 984,00
Nr kat. WE 22-230 MVT	606 464 000	800,00 / 984,00
Nr kat. WE 22-230 MVT (z wyłącznikiem czuwakowym)	606 464 260	800,00 / 984,00

FS 4

MARATHON MOTOR | MVT | PADDLE-SWITCH

	W 24-230 MVT	
Moc znamionowa	2.400 W	
Średnica tarczy	230 mm	
Moment obrotowy	17,0 Nm	
Liczba obrotów na biegu jałowym	6.600 /min	
Gwint wrzeciona	M 14	
Długość kabla	~3,6 m	
Ciężar (bez kabla)	5,8 kg	
		Cena detaliczna PLN (netto/brutto):
Nr kat.	606 467 260	910,00 / 1119,30

FS 4

MARATHON MOTOR | MVT | SOFT-START | RESTART PROTECTION | ELECTRONIC SAFETY CLUTCH

	WE 24-180 MVT / WE 24-230 MVT	
Moc znamionowa	2.400 W	
Średnica tarczy	180 / 230 mm	
Moment obrotowy	14,0 / 17,0 Nm	
Liczba obrotów na biegu jałowym	8.500 / 6.600 /min	
Gwint wrzeciona	M 14	
Długość kabla	~3,6 m	
Ciężar (bez kabla)	5,7 / 5,8 kg	
		Cena detaliczna PLN (netto/brutto):
Nr kat. WE 24-180 MVT	606 468 000	915,00 / 1125,45
Nr kat. WE 24-230 MVT	606 469 000	965,00 / 1186,95
Nr kat. WE 24-230 MVT (z wyłącznikiem czuwakowym)	606 469 260	965,00 / 1186,95

FS 4

MARATHON MOTOR | MVT | SOFT-START | RESTART PROTECTION | Quick | ELECTRONIC SAFETY CLUTCH

	WE 24-230 MVT Quick	
Moc znamionowa	2.400 W	
Średnica tarczy	230 mm	
Moment obrotowy	17,0 Nm	
Liczba obrotów na biegu jałowym	6.600 /min	
Gwint wrzeciona	M 14	
Długość kabla	~3,6 m	
Ciężar (bez kabla)	5,8 kg	
		Cena detaliczna PLN (netto/brutto):
Nr kat.	606 470 000	1030,00 / 1266,90
Nr kat. (z wyłącznikiem czuwakowym)	606 470 260	1030,00 / 1266,90

FS 4

MARATHON MOTOR | MVT | SOFT-START | RESTART PROTECTION | QUICK | AUTOBALANCER | ELECTRONIC SAFETY CLUTCH

	WEA 24-180 MVT Quick / WEA 24-230 MVT Quick
Moc znamionowa	2.400 W
Średnica tarczy	180 / 230 mm
Moment obrotowy	14,0 / 17,0 Nm
Liczba obrotów na biegu jałowym	8.500 / 6.600 /min
Gwint wrzeciona	M 14
Długość kabla	~3,6 m
Ciężar (bez kabla)	5,8 / 5,9 kg

FS 4

		Cena detaliczna PLN (netto/brutto):
Nr kat. WEA 24-180 MVT Quick (z wyłącznikiem czuwakowym)	606 471 260	1030,00 / 1266,90
Nr kat. WEA 24-230 MVT Quick	606 472 000	1080,00 / 1328,40

PADDLE-SWITCH

MARATHON MOTOR | MVT | SOFT-START | RESTART PROTECTION | QUICK | AUTOBALANCER | ELECTRONIC SAFETY CLUTCH | 2,5 SEC FAST BRAKE

	WEPBA 24-180 MVT Quick / WEPBA 24-230 MVT Quick
Moc znamionowa	2.400 W
Średnica tarczy	180 / 230 mm
Moment obrotowy	14,0 / 17,0 Nm
Liczba obrotów na biegu jałowym	8.450 / 6.600 /min
Gwint wrzeciona	M 14
Długość kabla	~3,6 m
Ciężar (bez kabla)	6,0 / 6,2 kg

FS 4

		Cena detaliczna PLN (netto/brutto):
Nr kat. WEPBA 24-180 MVT Quick	606 480 000	1380,00 / 1697,40
Nr kat. WEPBA 24-230 MVT Quick	606 481 000	1550,00 / 1906,50

PADDLE-SWITCH

MARATHON MOTOR | MVT | DEADMAN SWITCH

	W 26-180 MVT / W 26-230 MVT
Moc znamionowa	2.600 W
Średnica tarczy	180 / 230 mm
Moment obrotowy	17,0 / 18,0 Nm
Liczba obrotów na biegu jałowym	8.500 / 6.600 /min
Gwint wrzeciona	M 14
Długość kabla	~3,6 m
Ciężar (bez kabla)	6,2 / 6,3 kg

FS 4

		Cena detaliczna PLN (netto/brutto):
Nr kat. W 26-180 MVT	606 473 260	940,00 / 1156,20
Nr kat. W 26-230 MVT	606 474 260	940,00 / 1156,20

MARATHON MOTOR | MVT | SOFT-START | RESTART PROTECTION | QUICK | ELECTRONIC SAFETY CLUTCH

	WE 26-230 MVT Quick
Moc znamionowa	2.600 W
Średnica tarczy	230 mm
Moment obrotowy	18,0 Nm
Liczba obrotów na biegu jałowym	6.600 /min
Gwint wrzeciona	M 14
Długość kabla	~3,6 m
Ciężar (bez kabla)	6,3 kg

FS 4

		Cena detaliczna PLN (netto/brutto):
Nr kat.	606 475 000	980,00 / 1205,40
Nr kat. (z wyłącznikiem czuwakowym)	606 475 260	970,00 / 1193,10

PADDLE-SWITCH

MARATHON MOTOR | MVT | SOFT-START | RESTART PROTECTION | QUICK | AUTOBALANCER | ELECTRONIC SAFETY CLUTCH

	WEA 26-230 MVT Quick
Moc znamionowa	2.600 W
Średnica tarczy	230 mm
Moment obrotowy	18,0 Nm
Liczba obrotów na biegu jałowym	6.600 /min
Gwint wrzeciona	M 14
Długość kabla	~3,6 m
Ciężar (bez kabla)	6,4 kg

FS 4

		Cena detaliczna PLN (netto/brutto):
Nr kat.	606 476 000	1050,00 / 1291,50
Nr kat. (z wyłącznikiem czuwakowym)	606 476 260	1050,00 / 1291,50

PADDLE-SWITCH

	WEPBA 26-230 MVT Quick
Moc znamionowa	2.600 W
Średnica tarczy	230 mm
Moment obrotowy	18,0 Nm
Liczba obrotów na biegu jałowym	6.600 /min
Gwint wrzeciona	M 14
Długość kabla	~3,6 m
Ciężar (bez kabla)	6,6 kg
	Cena detaliczna PLN (netto/brutto):
Nr kat.	606 482 000 — 1500,00 / 1845,00

FS 4

POLERKA KĄTOWA

	PE 15-20 RT
Regulacja obrotów	VTC
Moc znamionowa	1.500 W
Moment obrotowy	18 Nm
Liczba obrotów na biegu jałowym	300 - 1.900 /min
Gwint wrzeciona	M 14
Długość kabla	~3,6 m
Ciężar (bez kabla)	2,4 kg
	Cena detaliczna PLN (netto/brutto):
Nr kat.	615 200 000 — 1650,00 / 2029,50

FS 4

POLERKA KĄTOWA DO RENOWACJI DREWNA

	PE 15-25 Set Renovation
Regulacja obrotów	VTC
Moc znamionowa	1.500 W
Moment obrotowy	18 Nm
Liczba obrotów na biegu jałowym	700 - 2.500 /min
Gwint wrzeciona	M 14
Długość kabla	~3,6 m
Ciężar (bez kabla)	2,4 kg
	Cena detaliczna PLN (netto/brutto):
Nr kat. w walizce PVC z zestawem do renowacji drewna (3 szczotki talerzowe Ø 130 mm: P 46, P 60, P 80)	615 250 500 — 1950,00 / 2398,50

FS 4

29

INOX
- obróbka stali nierdzewnej

SZLIFIERKI KĄTOWE Z PŁASKĄ GŁOWICĄ

	WEF 9-125 Quick	WEPF 9-125 Quick
Moc znamionowa	910 W	910 W
Najmniejszy możliwy kąt	43°	43°
Średnica tarczy	125 mm	125 mm
Moment obrotowy	2,0 Nm	2,0 Nm
Liczba obrotów na biegu jałowym	10.000 /min	10.000 /min
Gwint wrzeciona	M 14	M 14
Długość kabla	4,0 m	4,0 m
Ciężar (bez kabla)	2,1 kg	2,1 kg
		Cena detaliczna PLN (netto/brutto):
Nr kat. z tarczą ceramiczną Flexiamant Super Convex (125 mm, P 60)	613 060 000	1100,00 / 1353,00
Nr kat. (z wyłącznikiem czuwakowym) z tarczą ceramiczną Flexiamant Super Convex (125 mm, P 60)	613 069 000	1300,00 / 1599,00

FS 4

	WEVF 10-125 Quick Inox
Moc znamionowa	1000 W
Najmniejszy możliwy kąt	43°
Średnica tarczy	125 mm
Moment obrotowy	3,5 Nm
Liczba obrotów na biegu jałowym	2.000 - 7.600 /min
Gwint wrzeciona	M 14
Długość kabla	4,0 m
Ciężar (bez kabla)	2,3 kg
	Cena detaliczna PLN (netto/brutto):
Nr kat.	613 080 000 1550,00 / 1906,50

FS 4

Inox

	WEF 15-125 Quick/ WEF 15-150 Quick
Moc znamionowa	1.550 W
Najmniejszy możliwy kąt	43° / 39°
Średnica tarczy	125 / 150 mm
Moment obrotowy	3,5 Nm / 3,9 Nm
Liczba obrotów na biegu jałowym	11.000 /min / 9.600 /min
Gwint wrzeciona	M 14
Długość kabla	4,0 m
Ciężar (bez kabla)	2,7 kg
	Cena detaliczna PLN (netto/brutto):
Nr kat. WEF 15-125 Quick	613 082 000 1400,00 / 1722,00
Nr kat. WEF 15-150 Quick	613 083 000 1400,00 / 1722,00

FS 4

	WEPBF 15-150 Quick	FS 4
Moc znamionowa	1.550 W	
Najmniejszy możliwy kąt	39°	
Średnica tarczy	150 mm	
Moment obrotowy	3,9 Nm	
Liczba obrotów na biegu jałowym	9.600 /min	
Gwint wrzeciona	M 14	
Długość kabla	4,0 m	
Ciężar (bez kabla)	2,9 kg	
		Cena detaliczna PLN (netto/brutto):
Nr kat. (z wyłącznikiem czuwakowym)	613 085 000	1530,00 / 1881,90

INOX - SZLIFIERKI KĄTOWE

	WEV 17-125 Quick Inox	FS 4
Regulacja obrotów	VTC	
Moc znamionowa	1.700 W	
Moment obrotowy	5,0 Nm	
Średnica tarczy szlifierskiej	125 mm	
Prędkość obrotowa na biegu jałowym	2.000 - 7.600 /min	
Gwint wrzeciona	M 14	
Długość kabla	4,0 m	
Ciężar (bez kabla)	2,5 kg	
		Cena detaliczna PLN (netto/brutto):
Nr kat.	600 517 000	1300,00 / 1599,00

	WEV 17-125 Quick Inox RT	FS 4
Regulacja obrotów	VTC	
Moc znamionowa	1.750 W	
Moment obrotowy	5,0 Nm	
Średnica tarczy szlifierskiej	125 mm	
Prędkość obrotowa na biegu jałowym	2.000 - 7.600 /min	
Gwint wrzeciona	M 14	
Długość kabla	4,0 m	
Ciężar (bez kabla)	2,5 kg	
		Cena detaliczna PLN (netto/brutto):
Nr kat.	601 092 000	1300,00 / 1599,00

INOX - PILNIK TAŚMOWY

	BFE 9-20 / BFE 9-20 SET	FS 4
Regulacja obrotów	VC	
Moc znamionowa	950 W	
Rozmiar pasa ściernego	6-19 x 457 mm	
Prędkość pasa ściernego na biegu jałowym	10,6 - 20,0 m/s	
Długość użytkowa ramienia roboczego	90 mm	
Długość kabla	4,0 m	
Ciężar (bez kabla)	1,8 kg	
		Cena detaliczna PLN (netto/brutto):
Nr kat.	602 244 000 / -	2100,00 / 2583,00
Nr kat. w walizce metalowej	- / 602 244 500	2700,00 / 3321,00

(wyposażenie standardowe:
ramię podporowe do pasa bezkońcowego 19x457 mm (26 382);
10 szt. pasów bezkońcowych z nasypem z korundu cyrkonowego 6x457 mm, P 60 (26 345);
10 szt. pasów bezkońcowych z nasypem z korundu cyrkonowego 6x457 mm, P 120 (26 347);
2 pasy bezkońcowe z włókniny 6x457 mm (26 384);
10 pasów bezkońcowych z nasypem z korundu cyrkonowego 19x457 mm, P 60 (26 353);
10 szt. pasów bezkońcowych z nasypem z korundu cyrkonowego 19x457 mm, P 120 (26 355);
2 pasy bezkońcowe z włókniny 19x457 mm, średnie (26 392))

INOX - SZLIFIERKA DO SPOIN PACHWINOWYCH

MARATHON MOTOR / VARIO CONSTAMATIC / SOFTSTART / RESTART PROTECTION	KNSE 9-150 SET	
Moc znamionowa	950 W	
Średnica tarczy szlifierskiej	150 mm	
Prędkość obrotowa na biegu jałowym	900 - 3.800 /min	
Gwint wrzeciona	M 14	
Długość kabla	4,0 m	
Ciężar (bez kabla)	2,7 kg	
		Cena detaliczna PLN (netto/brutto):
Nr kat. w walizce metalowej	602 265 500	3100,00 / 3813,00
(wyposażenie standardowe: osłona tarczy; rękojeść pomocnicza; klucz sześciokątny; uchwyt pomocniczy; 2 tarcze ścierne z włókniny prasowanej 150x3,0x25,4 mm, średnia (26 400); tarcza ścierna z włókniny prasowanej 150x6,0x25,4 mm, dokładna (26 401); tarcza ścierna z włókniny prasowanej 150x6,0x25,4 mm, średnia (26 402))		

FS 4

Inox

INOX - SZLIFIERKI TAŚMOWE DO RUR

MARATHON MOTOR / S-AUTOMATIC SAFETY CLUTCH / VARIO CONSTAMATIC / SOFTSTART / RESTART PROTECTION	RBE 9-60 SET	
Regulacja obrotów	VC	
Moc znamionowa	900 W	
Wymiary pasa szlifierskiego	30 x 533 mm	
Prędkość obwodowa na biegu jałowym	8,0 - 14,0 m/s	
Maksymalna średnica rury	60 mm	
Maksymalny kąt opasania	190°	
Długość kabla	4,0 m	
Ciężar (bez kabla)	3,1 kg	
		Cena detaliczna PLN (netto/brutto):
Nr kat. w walizce metalowej	602 183 510	3400,00 / 4182,00
(wyposażenie standardowe: 10 taśm szlifierskich cyrkonowych 30x533 mm; P80; 8 taśm szlifierskich Pyramid 30x533 mm (2 szt.: P280/A65; 2 szt.: P400/A45; 2 szt.: P600/A30; 2 szt.: P1200/A16; 3 taśmy włókninowe 30x533 mm; średnie)		

FS 4

Inox

NOWOŚĆ

MARATHON MOTOR / S-AUTOMATIC SAFETY CLUTCH / VARIO TACHO CONSTAMATIC / SOFTSTART / RESTART PROTECTION	RBE 15-180 SET	
Regulacja obrotów	VTC	
Moc znamionowa	1.550 W	
Wymiary pasa szlifierskiego	40 x 760 mm	
Prędkość obwodowa na biegu jałowym	8,4 - 28,0 m/s	
Maksymalna średnica rury	180 mm	
Maksymalny kąt opasania	270°	
Długość kabla	4,0 m	
Ciężar (bez kabla)	3,4 kg	
		Cena detaliczna PLN (netto/brutto):
Nr kat. w walizce metalowej	602 243 500	3700,00 / 4551,00
(wyposażenie standardowe: po 10 cyrkonowych pasów ściernych P 80; po 2 pasy "Piramidy Metabo" P 280/A65, P 400/A45, P 600/A30; P 1200/A16, 3 pasy włókninowe (zgrubny, średni, wykańczający); rękojeść pomocnicza)		

FS 4

Inox

17 18 19 20 21 22 23 24 25 26 27 28 29 30 31 32

INOX - SATYNIARKA

MARATHON MOTOR / VARIO TACHO CONSTAMATIC / SOFTSTART / RESTART PROTECTION	SE 17-200 RT / SE 17-200 RT SET	
Regulacja obrotów	VTC	
Moc znamionowa	1.700 W	
Liczba obrotów na biegu jałowym	800 - 3.000 /min	
Średnica ściernicy	100 - 200 mm	
Szerokość ściernicy	50 - 100 mm	
Gwint wrzeciona	M 14	
Długość kabla	4,0 m	
Ciężar (bez kabla)	2,9 kg	
		Cena detaliczna PLN (netto/brutto):
Nr kat.	602 259 000 / -	1900,00 / 2337,00
Nr kat. w walizce metalowej (wyposażenie standardowe: walec polerski z włókniny 105x100 P 280; walec polerski lamelowo-włókninowy 105x50 P 180; lamelowy walec polerski 105x100 P 80; 3 taśmy szlifierskie 90x100 P 80; rolka rozprężna do taśm ściernych 90x100; rękojeść pomocnicza)	- / 602 259 500	2550,00 / 3136,50

FS 4

Inox

30

Inne urządzenia do obróbki metalu

SZLIFIERKI PROSTE

	G 400*
Regulacja obrotów	-
Moc znamionowa	400 W
Liczba obrotów na biegu jałowym	25.000 /min
Otwór mocujący w tulei zaciskowej	6 mm
Średnica kołnierza mocującego	43 mm
Długość kabla	2,55 m
Ciężar (bez kabla)	1,5 kg
	Cena detaliczna PLN (netto/brutto):
Nr kat.	600 427 000 420,00 / 516,60

FS 3

	GE 710 Compact*
Regulacja obrotów	VC
Moc znamionowa	710 W
Liczba obrotów na biegu jałowym	13.000 - 34.000 /min
Otwór mocujący w tulei zaciskowej	6 mm
Średnica kołnierza mocującego	43 mm
Długość kabla	4,0 m
Ciężar (bez kabla)	1,4 kg
	Cena detaliczna PLN (netto/brutto):
Nr kat.	600 615 000 850,00 / 1045,50

FS 4

	GE 710 Plus*	GEP 710 Plus*
Regulacja obrotów	VC	VC
Moc znamionowa	710 W	710 W
Liczba obrotów na biegu jałowym	10.000 - 30.500 /min	10.000 - 30.500 /min
Otwór mocujący w tulei zaciskowej	6 mm	6 mm
Średnica kołnierza mocującego	43 mm	43 mm
Długość kabla	4,0 m	4,0 m
Ciężar (bez kabla)	1,6 kg	1,6 kg
		Cena detaliczna PLN (netto/brutto):
Nr kat.	600 616 000	1020,00 / 1254,60
Nr kat. (z wyłącznikiem czuwakowym)		600 617 000 1190,00 / 1463,70

FS 4

	GE 950 G Plus*	GEP 950 G Plus*
Regulacja obrotów	VC	VC
Moc znamionowa	950 W	950 W
Liczba obrotów na biegu jałowym	2.500 - 8.700 /min	2.500 - 8.700 /min
Otwór mocujący w tulei zaciskowej	6 mm	6 mm
Średnica kołnierza mocującego	43 mm	43 mm
Długość kabla	4,0 m	4,0 m
Ciężar (bez kabla)	1,7 kg	1,7 kg
		Cena detaliczna PLN (netto/brutto):
Nr kat.	600 618 000	1600,00 / 1968,00
Nr kat. (z wyłącznikiem czuwakowym)		600 627 000 1600,00 / 1968,00

FS 4

* możliwość montażu tulei mocujących: 3 mm; 1/8" (3,18 mm); 6 mm; 8 mm; 1/4" (6,35 mm)

FREZARKI KRAWĘDZIOWE

	KFM 9-3 RF	
Moc znamionowa	900 W	
Liczba obrotów na biegu jałowym	11.500 /min	
Rodzaj krawędzi	Faza i promień	
Kąt fazowania	45°	
Maksymalna szerokość/wysokość fazy 45°	6 mm / 4 mm	
Możliwe promienie	R2 / R3	
Skok regulacji głębokości frezowania	0,1 mm	
Minimalna średnica wewnętrzna zaokrągleń	13 mm	
Długość kabla	4,0 m	
Ciężar (bez kabla)	2,5 kg	
		Cena detaliczna PLN (netto/brutto):
Nr kat. w walizce metaBOX 215	601 751 700	4200,00 / 5166,00

FS 4

	KFM 15-10 F	
Moc znamionowa	1.550 W	
Liczba obrotów na biegu jałowym	12.500 /min	
Rodzaj krawędzi	Faza	
Kąt fazowania	0 - 90°	
Maksymalna szerokość/wysokość fazy 45°	14 mm / 10 mm	
Skok regulacji głębokości frezowania	0,1 mm	
Minimalna średnica zewnętrzna zaokrągleń	75 mm	
Długość kabla	4,0 m	
Ciężar (bez kabla)	4,9 kg	
		Cena detaliczna PLN (netto/brutto):
Nr kat. w walizce z blachy stalowej	601 752 500	9500,00 / 11685,00

FS 4

	KFMPB 15-10 F	
Moc znamionowa	1.550 W	
Liczba obrotów na biegu jałowym	12.500 /min	
Rodzaj krawędzi	Faza	
Kąt fazowania	0 - 90°	
Maksymalna szerokość/wysokość fazy 45°	14 mm / 10 mm	
Skok regulacji głębokości frezowania	0,1 mm	
Minimalna średnica zewnętrzna zaokrągleń	75 mm	
Długość kabla	4,0 m	
Ciężar (bez kabla)	5,1 kg	
		Cena detaliczna PLN (netto/brutto):
Nr kat. w walizce z blachy stalowej	601 755 500	10000,00 / 12300,00

FS 4

	KFM 16-15 F	
Moc znamionowa	1.600 W	
Liczba obrotów na biegu jałowym	12.000 /min	
Rodzaj krawędzi	Faza	
Kąt fazowania	0 - 90°	
Maksymalna szerokość/wysokość fazy 45°	21 mm / 15 mm	
Skok regulacji głębokości frezowania	0,1 mm	
Minimalna średnica zewnętrzna zaokrągleń	100 mm	
Długość kabla	4,0 m	
Ciężar (bez kabla)	6,9 kg	
		Cena detaliczna PLN (netto/brutto):
Nr kat. w walizce z blachy stalowej	601 753 500	10900,00 / 13407,00

FS 4

FREZARKA DO SPAWÓW SZWOWYCH

	PFM 17	
Regulacja obrotów	VTC	
Moc znamionowa	1.700 W	
Liczba obrotów na biegu jałowym	8.000 - 12.600 /min	
Szerokość frezowania	25 mm	
Wysokość frezowania	- 1,5 mm / 15 mm	
Stopniowanie regulacji głębokości frezowania	0,1 mm	
Długość kabla	4,0 m	
Ciężar (bez kabla)	4,6 kg	
		Cena detaliczna PLN (netto/brutto):
Nr kat. w walizce PVC	601 789 500	10900,00 / 13407,00

FS 4

SZLIFIERKI STOŁOWE PODWÓJNE

	DS 125 M / DS 150 M	
Moc znamionowa	200 W / 370 W	
Moment obrotowy	1,1 Nm / 1,5 Nm	
Tarcze szlifierskie (Ø x grubość x otwór)	125 x 20 x 20 mm / 150 x 20 x 20 mm	
Liczba obrotów na biegu jałowym	2.980 /min	
Napięcie zasilania	230 V	
Długość kabla	1,8 m	
Ciężar (bez kabla)	6,7 kg / 8,7 kg	
		Cena detaliczna PLN (netto/brutto):
Nr kat. z korundowymi tarczami szlifierskimi (36 P i 60 N)	604 125 000 / -	370,00 / 455,10
	- / 604 150 000	420,00 / 516,60

FS 1

	DS 175	DS 200	
Moc znamionowa	500 W	600 W	
Moment obrotowy	2,3 Nm	2,6 Nm	
Tarcze szlifierskie (Ø x grubość x otwór)	175 x 25 x 32 mm	200 x 25 x 32 mm	
Liczba obrotów na biegu jałowym	2.980 /min	2.980 /min	
Króciec odsysający, średnica wewnętrzna	35 mm	35 mm	
Napięcie zasilania	230 V	230 V	
Długość kabla	2,0 m	2,0 m	
Ciężar (bez kabla)	14,5 kg	16,3 kg	
			Cena detaliczna PLN (netto/brutto):
Nr kat. z korundowymi tarczami szlifierskimi (36 P i 60 N)	619 175 000		1020,00 / 1254,60
			FS 3
Nr kat. z korundowymi tarczami szlifierskimi (36 P i 60 N)		619 200 000	1350,00 / 1660,50
			FS 4

	DSD 200	DSD 250	
Moc znamionowa	750 W	700 W	
Moment obrotowy	6,2 Nm	10 Nm	
Tarcze szlifierskie (Ø x grubość x otwór)	200 x 25 x 32 mm	250 x 40 x 51 mm	
Liczba obrotów na biegu jałowym	2.980 /min	1.490 /min	
Króciec odsysający, średnica wewnętrzna	35 mm	35 mm	
Napięcie zasilania	400 V	400 V	
Długość kabla	2,0 m	2,0 m	
Ciężar (bez kabla)	16,0 kg	33,3 kg	
			Cena detaliczna PLN (netto/brutto):
Nr kat. z korundowymi tarczami szlifierskimi (36 P i 60 N)	619 201 000		1490,00 / 1832,70
Nr kat. z korundowymi tarczami szlifierskimi (36 P i 60 N)		619 250 000	2300,00 / 2829,00

FS 4

	BS 175	
Moc znamionowa	500 W	
Moment obrotowy	2,3 Nm	
Tarcza szlifierska (Ø x grubość x otwór)	175 x 25 x 32 mm	
Zakres bezstopniowej regulacji ramienia szlifierki taśmowej	0 - 90°	
Pas ścierny	50 x 1.020 mm	
Długość ramienia szlifierki taśmowej	285 mm	
Maksymalna liczba obrotów	2.980 /min	
Średnica wewnętrzna króćca odsysającego	35 mm	
Napięcie zasilania	230 V	
Długość kabla	2,0 m	
Ciężar (bez kabla)	14,9 kg	
		Cena detaliczna PLN (netto/brutto):
Nr kat. z korundową tarczą szlif. 60 N i taśmą szlifierską z tkaniny K 60	601 750 000	1650,00 / 2029,50

FS 4

	TNS 175	
Moc znamionowa	500 W	
Moment obrotowy	2,3 Nm	
Tarcze szlifierskie:		
szlifowanie na sucho (Ø x grubość x otwór)	175 x 25 x 32 mm	
szlifowanie na mokro (Ø x grubość x otwór)	200 x 40 x 20 mm	
Liczba obrotów na biegu jałowym	2.980 /min / 132 /min	
Króciec odsysający, średnica wewnętrzna	35 mm	
Możliwość szlifowania na mokro i sucho	•	
Odporny na korozję zbiornik na wodę	•	
Napięcie zasilania	230 V	
Długość kabla	2,0 m	
Ciężar (bez kabla)	15,2 kg	
		Cena detaliczna PLN (netto/brutto):
Nr kat. z korundową tarczą szlif. 60 N i tarczą do szlifowania na mokro	611 750 000	1230,00 / 1512,90

FS 4

PRZECINARKA DO METALU

	CS 23-355*	
Moc znamionowa	2.300 W - 230 V	
Moment obrotowy	18,0 Nm	
Średnica tarczy / średnica osadzenia	355 mm / 25,4 mm	
Liczba obrotów na biegu jałowym	4.000 /min	
Maks. wymiar cięcia: stal prętowa / rury / kształtowniki stalowe	65 / 125 / 115 x 130 mm	
Maksymalna rozwartość imadła	238 mm	
Wymiary płyty głównej	468 x 282 mm	
Wysokość robocza / wysokość transportowa	640 mm / 400 mm	
Długość kabla	2,7 m	
Ciężar (bez kabla)	16,9 kg	
		Cena detaliczna PLN (netto/brutto):
Nr kat. z tarczą Flexiamant Super (16 338)	602 335 850	1030,00 / 1266,90

FS 4

* do wyczerpania zapasów magazynowych

31

Wiercenie, wkręcanie, kucie

WIERTARKI UDAROWE: klasa ekonomiczna

FS 1

	SBE 650 / SBE 650 Impuls	
Regulacja obrotów	V	
Moc znamionowa	650 W	
Moment obrotowy	10 Nm	
Maksymalna liczba udarów	44.800 /min	
Średnica wiercenia: mur / stal / drewno miękkie	16 / 13 / 30 mm	
Liczba obrotów na biegu jałowym	0 - 2.800 /min	
Średnica kołnierza	43 mm	
Gwint wrzeciona wiertarki	1/2" - 20 UNF	
Zakres średnic mocowania w uchwycie wiertarskim	1,5 - 13 mm	
Długość kabla	2,5 m	
Ciężar (bez kabla)	1,8 kg	
		Cena detaliczna PLN (netto/brutto):
Nr kat. z uchwytem zębatym	600 742 000 / -	285,00 / 350,55
Nr kat. z szybkomocującym uchwytem wiertarskim Futuro Plus	600 742 850 / -	305,00 / 375,15
Nr kat. w walizce PVC z szybkomocującym uchwytem wiertarskim Futuro Plus	600 742 500 / -	330,00 / 405,90
Nr kat. z szybkomocującym uchwytem wiertarskim Futuro Plus	- / 600 743 000	340,00 / 418,20
Nr kat. w walizce PVC z zestawem osprzętu z szybkomocującym uchwytem wiertarskim Futuro Plus	600 742 870 / -	505,00 / 621,15

FS 2

	SBE 760	
Regulacja obrotów	V	
Moc znamionowa	760 W	
Moment obrotowy	24 / 9 Nm	
Maksymalna liczba udarów	58.000 /min	
Średnica wiercenia w murze	18 mm	
Średnica wiercenia w stali	13 / 8 mm	
Średnica wiercenia w drewnie miękkim	40 / 25 mm	
Liczba obrotów na biegu jałowym	0 - 1.200 / 0 - 3.200 /min	
Średnica kołnierza	43 mm	
Gwint wrzeciona wiertarki	1/2" - 20 UNF	
Zakres średnic mocowania w uchwycie wiertarskim	1,5 - 13 mm	
Długość kabla	2,6 m	
Ciężar (bez kabla)	2,3 kg	
		Cena detaliczna PLN (netto/brutto):
Nr kat. w walizce PVC z uchwytem zębatym	600 841 500	575,00 / 707,25
Nr kat. z szybkomocującym uchwytem wiertarskim Futuro Plus	600 841 000	620,00 / 762,60
Nr kat. w walizce PVC z szybkomocującym uchwytem wiertarskim Futuro Plus	600 841 850	680,00 / 836,40

WIERTARKI UDAROWE: klasa wyższa

MARATHON MOTOR | S-AUTOMATIC SAFETY CLUTCH

	SBE 780-2	
Regulacja obrotów	V	
Moc znamionowa	780 W	
Moment obrotowy	32 / 13 Nm	
Maksymalna liczba udarów	58.900 /min	
Średnica wiercenia w murze	20 / 18 mm	
Średnica wiercenia w stali	13 / 8 mm	
Średnica wiercenia w drewnie miękkim	40 / 25 mm	
Liczba obrotów na biegu jałowym	0 - 1.100 / 0 - 3.100 /min	
Średnica kołnierza	43 mm	
Gwint wrzeciona wiertarki	1/2" - 20 UNF	
Wrzeciono wiertarki z gniazdem sześciokątnym	1/4" (6,35 mm)	
Zakres średnic mocowania w uchwycie wiertarskim	1,5 - 13 mm	
Długość kabla	2,6 m	
Ciężar (bez kabla)	2,6 kg	
		Cena detaliczna PLN (netto/brutto):
Nr kat. w walizce metaBOX 145 L z uchwytem wiertarskim zębatym	600 781 510	645,00 / 793,35
Nr kat. z szybkomocującym uchwytem wiertarskim Futuro Plus z pierścieniem kontrującym	600 781 000	645,00 / 793,35
Nr kat. w walizce metaBOX 145 L z szybkomocującym uchwytem wiertarskim Futuro Plus z pierścieniem kontrującym	600 781 500	700,00 / 861,00
Nr kat. w walizce metaBOX 145 L z szybkomocującym uchwytem wiertarskim Futuro Top	600 781 850	800,00 / 984,00

FS 2

MARATHON MOTOR | S-AUTOMATIC SAFETY CLUTCH

	SBE 850-2 / SBE 850-2 S	
Regulacja obrotów	V	
Moc znamionowa	850 W	
Moment obrotowy	36 / 14 Nm	
Maksymalna liczba udarów	58.900 /min	
Średnica wiercenia w murze	20 / 18 mm	
Średnica wiercenia w stali	13 / 8 mm	
Średnica wiercenia w drewnie miękkim	40 / 25 mm	
Liczba obrotów na biegu jałowym	0 - 1.100 / 0 - 3.100 /min	
Średnica kołnierza	43 mm	
Gwint wrzeciona wiertarki	1/2" - 20 UNF	
Wrzeciono wiertarki z gniazdem sześciokątnym	1/4" (6,35 mm)	
Zakres średnic mocowania w uchwycie wiertarskim	1,5 - 13 mm	
Długość kabla	2,6 m	
Ciężar (bez kabla)	2,6 kg	
		Cena detaliczna PLN (netto/brutto):
Nr kat. w walizce metaBOX 145 L z uchwytem wiertarskim zębatym	600 782 510 / -	715,00 / 879,45
Nr kat. w walizce metaBOX 145 L z szybkomocującym uchwytem wiertarskim Futuro Plus z pierścieniem kontrującym	600 782 500 / -	775,00 / 953,25
Nr kat. w walizce metaBOX 145 L z szybkomocującym uchwytem wiertarskim Futuro Top	600 782 850 / -	835,00 / 1027,05
Nr kat. w walizce metaBOX 145 L z szybkomocującym uchwytem wiertarskim Futuro Top z pierścieniem kontrującym	- / 600 787 500	865,00 / 1063,95

FS 2

MARATHON MOTOR | S-AUTOMATIC SAFETY CLUTCH | RESTART PROTECTION | VARIO TACHO CONSTAMATIC

	SBEV 1000-2	
Regulacja obrotów	VTC	
Moc znamionowa	1.010 W	
Moment obrotowy	40 / 14 Nm	
Maksymalna liczba udarów	53.200 /min	
Średnica wiercenia w murze	22 / 20 mm	
Średnica wiercenia w stali	16 / 10 mm	
Średnica wiercenia w drewnie miękkim	40 / 25 mm	
Liczba obrotów na biegu jałowym	0 - 1.000 / 0 - 2.800 /min	
Średnica kołnierza	43 mm	
Gwint wrzeciona wiertarki	1/2" - 20 UNF	
Wrzeciono wiertarki z gniazdem sześciokątnym	1/4" (6,35 mm)	
Zakres średnic mocowania w uchwycie wiertarskim	1,5 - 13 mm	
Długość kabla	2,6 m	
Ciężar (bez kabla)	2,7 kg	
		Cena detaliczna PLN (netto/brutto):
Nr kat. z uchwytem wiertarskim zębatym	600 783 000	835,00 / 1027,05
Nr kat. w walizce metaBOX 145 L z szybkomocującym uchwytem wiertarskim Futuro Plus z pierścieniem kontrującym	600 783 500	940,00 / 1156,20

FS 4

	SBEV 1100-2 S	FS 4
Regulacja obrotów	VTC	
Moc znamionowa	1.100 W	
Moment obrotowy	42 / 15 Nm	
Maksymalna liczba udarów	58.900 /min	
Średnica wiercenia w murze	24 / 22 mm	
Średnica wiercenia w stali	16 / 10 mm	
Średnica wiercenia w drewnie miękkim	40 / 25 mm	
Liczba obrotów na biegu jałowym	0 - 1.100 / 0 - 3.100 /min	
Średnica kołnierza	43 mm	
Gwint wrzeciona wiertarki	1/2" - 20 UNF	
Wrzeciono wiertarki z gniazdem sześciokątnym	1/4" (6,35 mm)	
Zakres średnic mocowania w uchwycie wiertarskim	1,5 - 13 mm	
Długość kabla	2,6 m	
Ciężar (bez kabla)	2,8 kg	
		Cena detaliczna PLN (netto/brutto):
Nr kat. w walizce metaBOX 145 L z szybkomocującym uchwytem wiertarskim Futuro Plus z pierścieniem kontrującym	600 784 500	1000,00 / 1230,00

	SBEV 1300-2 / SBEV 1300-2 S	FS 4
Regulacja obrotów	VTC	
Moc znamionowa	1.300 W	
Moment obrotowy	44 / 16 Nm	
Maksymalna liczba udarów	58.900 /min	
Średnica wiercenia w murze	24 / 22 mm	
Średnica wiercenia w stali	16 / 10 mm	
Średnica wiercenia w drewnie miękkim	40 / 25 mm	
Liczba obrotów na biegu jałowym	0 - 1.100 / 0 - 3.100 /min	
Średnica kołnierza	43 mm	
Gwint wrzeciona wiertarki	1/2" - 20 UNF	
Wrzeciono wiertarki z gniazdem sześciokątnym	1/4" (6,35 mm)	
Zakres średnic mocowania w uchwycie wiertarskim	1,5 - 13 mm	
Długość kabla	2,6 m	
Ciężar (bez kabla)	2,8 kg	
		Cena detaliczna PLN (netto/brutto):
Nr kat. z uchwytem wiertarskim zębatym	600 785 000 / -	990,00 / 1217,70
Nr kat. w walizce metaBOX 145 L z uchwytem wiertarskim Futuro Top	600 785 500 / -	1140,00 / 1402,20
Nr kat. w walizce metaBOX 145 L z szybkomocującym uchwytem wiertarskim Futuro Plus z pierścieniem kontrującym	- / 600 786 500	1400,00 / 1722,00

WIERTARKI: klasa ekonomiczna

	BE 650	FS 1
Regulacja obrotów	V	
Moc znamionowa	650 W	
Moment obrotowy	9 Nm	
Średnica wiercenia: stal / drewno miękkie	13 / 30 mm	
Liczba obrotów na biegu jałowym	0 - 2.800 /min	
Średnica kołnierza	43 mm	
Gwint wrzeciona wiertarki	1/2" - 20 UNF	
Wrzeciono wiertarki z gniazdem sześciokątnym	1/4" (6,35 mm)	
Zakres średnic mocowania w uchwycie wiertarskim	1,5 - 13 mm	
Długość kabla	2,5 m	
Ciężar (bez kabla)	1,8 kg	
		Cena detaliczna PLN (netto/brutto):
Nr kat. z uchwytem zębatym	600 741 000	320,00 / 393,60
Nr kat. z szybkomocującym uchwytem wiertarskim Futuro Plus	600 741 850	355,00 / 436,65

WIERTARKI: klasa wyższa

	BE 500/10	
Regulacja obrotów	V	
Moc znamionowa	500 W	
Moment obrotowy	16 Nm	
Średnica wiercenia: stal / drewno miękkie	10 / 30 mm	
Liczba obrotów na biegu jałowym	0 - 1.600 /min	
Średnica kołnierza	43 mm	
Gwint wrzeciona wiertarki	1/2" - 20 UNF	
Wrzeciono wiertarki z gniazdem sześciokątnym	1/4" (6,35 mm)	
Zakres średnic mocowania w uchwycie wiertarskim	1,0 - 13 mm	
Długość kabla	4,0 m	
Ciężar (bez kabla)	1,8 kg	
		Cena detaliczna PLN (netto/brutto):
Nr kat.	600 353 000	1130,00 / 1389,90
z szybkomocującym uchwytem wiertarskim Futuro Top		

FS 3

	BE 600/13-2	
Regulacja obrotów	V	
Moc znamionowa	600 W	
Moment obrotowy	31 / 9 Nm	
Średnica wiercenia: stal / drewno miękkie	13/8 mm / 37/27 mm	
Liczba obrotów na biegu jałowym	0 - 750 / 0 - 2.500 /min	
Średnica kołnierza	43 mm	
Gwint wrzeciona wiertarki	1/2" - 20 UNF	
Wrzeciono wiertarki z gniazdem sześciokątnym	1/4" (6,35 mm)	
Zakres średnic mocowania w uchwycie wiertarskim	1,0 - 13 mm	
Długość kabla	4,0 m	
Ciężar (bez kabla)	1,9 kg	
		Cena detaliczna PLN (netto/brutto):
Nr kat.	600 383 000	1390,00 / 1709,70
z szybkomocującym uchwytem wiertarskim Futuro Top		

FS 4

S-AUTOMATIC SAFETY CLUTCH	BE 75-16	
Regulacja obrotów	V	
Moc znamionowa	750 W	
Moment obrotowy	75 Nm	
Średnica wiercenia: stal / drewno miękkie	16 / 50 mm	
Liczba obrotów na biegu jałowym	0 - 660 /min	
Średnica kołnierza	43 mm	
Gwint wrzeciona wiertarki	1/2" - 20 UNF	
Wrzeciono wiertarki z gniazdem sześciokątnym	1/4" (6,35 mm)	
Zakres średnic mocowania w uchwycie wiertarskim	1,5 - 13 mm	
Długość kabla	4,0 m	
Ciężar (bez kabla)	2,6 kg	
		Cena detaliczna PLN (netto/brutto):
Nr kat.	600 580 000	1380,00 / 1697,40
z uchwytem wiertarskim zębatym		

FS 4

MARATHON MOTOR / S-AUTOMATIC SAFETY CLUTCH	BE 850-2	
Regulacja obrotów	V	
Moc znamionowa	850 W	
Moment obrotowy	36 / 14 Nm	
Średnica wiercenia: stal	13 / 8 mm	
Średnica wiercenia: drewno miękkie	40 / 25 mm	
Liczba obrotów na biegu jałowym	0 - 1.100 / 0 - 3.100 /min	
Średnica kołnierza	43 mm	
Gwint wrzeciona wiertarki	1/2" - 20 UNF	
Wrzeciono wiertarki z gniazdem sześciokątnym	1/4" (6,35 mm)	
Zakres średnic mocowania w uchwycie wiertarskim	1,5 - 13 mm	
Długość kabla	4,0 m	
Ciężar (bez kabla)	2,6 kg	
		Cena detaliczna PLN (netto/brutto):
Nr kat.	600 573 000	920,00 / 1131,60
z uchwytem wiertarskim zębatym		
Nr kat.	600 573 810	980,00 / 1205,40
z szybkomocującym uchwytem wiertarskim Futuro Plus		

FS 3

MARATHON MOTOR / S-AUTOMATIC SAFETY CLUTCH / VARIO TACHO CONSTAMATIC / STOP / RESTART PROTECTION / IMPULS	BEV 1300-2	FS 4
Regulacja obrotów	VTC	
Moc znamionowa	1.300 W	
Moment obrotowy	44 / 16 Nm	
Średnica wiercenia: stal	16 / 10 mm	
Średnica wiercenia: drewno miękkie	40 / 25 mm	
Liczba obrotów na biegu jałowym	0 - 1.100 / 0 - 3.100 /min	
Średnica kołnierza	43 mm	
Wrzeciono wiertarki z gniazdem sześciokątnym	1/4" (6,35 mm)	
Zakres średnic mocowania w uchwycie wiertarskim	1,5 - 13 mm	
Długość kabla	4,0 m	
Ciężar (bez kabla)	2,7 kg	
		Cena detaliczna PLN (netto/brutto):
Nr kat. z uchwytem wiertarskim zębatym	600 574 000	1250,00 / 1537,50
Nr kat. w walizce PVC z szybkomocującym uchwytem wiertarskim Futuro Plus z pierścieniem kontrującym	600 574 810	1320,00 / 1623,60

S-AUTOMATIC SAFETY CLUTCH	Wiertarka dwubiegowa BDE 1100	FS 4
Regulacja obrotów	V	
Moc znamionowa	1.100 W	
Moment obrotowy	55 / 22 Nm	
Średnica wiercenia: stal	16 / 10 mm	
Średnica wiercenia: drewno miękkie	40 / 25 mm	
Liczba obrotów na biegu jałowym	0 - 640 / 0 - 1.200 /min	
Średnica kołnierza	43 mm	
Gwint wrzeciona wiertarki	5/8" - 16 UN	
Zakres średnic mocowania w uchwycie wiertarskim	3 - 16 mm	
Długość kabla	3,0 m	
Ciężar (bez kabla)	4,3 kg	
		Cena detaliczna PLN (netto/brutto):
Nr kat. z uchwytem wiertarskim zębatym	600 806 000	2300,00 / 2829,00

VARIO CONSTAMATIC	Wiertarka kątowa WBE 700	FS 4
Regulacja obrotów	VC	
Moc znamionowa	700 W	
Moment obrotowy	8 Nm	
Średnica wiercenia: stal / drewno miękkie	10 / 25 mm	
Liczba obrotów na biegu jałowym	850 - 2.600 /min	
Gwint wrzeciona wiertarki	1/2" - 20 UNF	
Zakres średnic mocowania w uchwycie wiertarskim	1,0 - 10 mm	
Długość kabla	4,0 m	
Ciężar (bez kabla)	2,0 kg	
		Cena detaliczna PLN (netto/brutto):
Nr kat. z uchwytem wiertarskim zębatym	600 512 000	1600,00 / 1968,00

S-AUTOMATIC SAFETY CLUTCH	Wiertarka trzybiegowa B 32/3	FS 4
Regulacja obrotów	V	
Moc znamionowa	1.800 W	
Moment obrotowy	190 / 120 / 90 Nm	
Średnica wiercenia: stal / drewno miękkie	32 / 70 mm	
Liczba obrotów na biegu jałowym	0 - 170 / 0 - 320 / 0 - 470 /min	
Średnica kołnierza mocującego	65 mm	
Wrzeciono wiertarki z gniazdem stożkowym	MT 3	
Długość kabla	5,0 m	
Ciężar (bez kabla)	7,8 kg	
		Cena detaliczna PLN (netto/brutto):
Nr kat.	600 323 000	5150,00 / 6334,50

WIERTARKI MAGNETYCZNE

MARATHON MOTOR / RESTART PROTECTION	MAG 32	FS 4
Moc znamionowa	1.000 W	
Moment obrotowy	50 Nm	
Maks. średnica wiertła: koronka / wiertło spiralne	32 / 13 mm	
Maks. głębokość wiercenia	50 mm	
Stojak magnetyczny:		
- maksymalny skok	160 mm	
- wymiary stopy magnetycznej	90 x 189 mm	
- maksymalna siła mocowania stopy	12.250 N	
Liczba obrotów na biegu jałowym	700 /min	
Uchwyt narzędziowy	Weldon 19 mm (3/4")	
Wysokość (wraz z silnikiem):		
- przy sankach w najniższym położeniu	343 mm	
- przy sankach w najwyższym położeniu	490 mm	
Długość kabla	5,0 m	
Ciężar	11,9 kg	
		Cena detaliczna PLN (netto/brutto):
Nr kat. w walizce PVC (wyposażenie standardowe: kołek wypychacza 75 mm, pas zabezpieczający, klucz imbusowy, osłona przeciwodpryskowa)	600 635 500	5450,00 / 6703,50

MARATHON MOTOR / STOP / VARIO TACHO CONSTAMATIC / RESTART PROTECTION	MAG 50	FS 4
Regulacja obrotów	VTC	
Moc znamionowa	1.200 W	
Moment obrotowy	90 / 50 Nm	
Maks. średnica wiertła: koronka / wiertło spiralne	50 / 20 mm	
Maks. głębokość wiercenia	50 mm	
Gwintowanie	M16	
Stojak magnetyczny:		
- maksymalny skok	160 mm	
- wymiary stopy magnetycznej	90 x 190 mm	
- maksymalna siła mocowania stopy	12.250 N	
Liczba obrotów na biegu jałowym	100 - 250 / 200 - 450 /min	
Uchwyt narzędziowy	Stożek Morse'a MK 2, Weldon 19 mm (3/4")	
Wysokość (wraz z silnikiem):		
- przy sankach w najniższym położeniu	457 mm	
- przy sankach w najwyższym położeniu	610 mm	
Długość kabla	5,0 m	
Ciężar	12,7 kg	
		Cena detaliczna PLN (netto/brutto):
Nr kat. w walizce PVC (wyposażenie standardowe: uchwyt przemysłowy pod chwyt Weldona 19 mm, kołek wypychacza 75 i 100 mm, wybijak MK 2, pas zabezpieczający, klucz imbusowy, osłona przeciwodpryskowa)	600 636 500	6700,00 / 8241,00

	Magnetyczny stojak wiertarski M 100
Średnica otworu mocowania	65 mm
Maksymalny skok	260 mm
Maksymalna siła mocowania	18.000 N
Wymiar stopy magnetycznej	110 x 220 mm
Ciężar (bez kabla)	22,0 kg
	Cena detaliczna PLN (netto/brutto):
Nr kat.	627 100 000 9500,00 / 11685,00

WKRĘTARKI DO SUCHEJ ZABUDOWY

	SE 2500	FS 3
Regulacja obrotów	V	
Moc znamionowa	600 W	
Maksymalny moment dokręcania	11 Nm	
Liczba obrotów na biegu jałowym	0 - 2.500 /min	
Uchwyt narzędziowy	Gniazdo sześciokątne 1/4” (6,35 mm)	
Długość kabla	5,0 m	
Ciężar (bez kabla)	1,2 kg	
		Cena detaliczna PLN (netto/brutto):
Nr kat.	620 044 000	860,00 / 1057,80

	SE 4000	FS 3
Regulacja obrotów	V	
Moc znamionowa	600 W	
Maksymalny moment dokręcania	9 Nm	
Liczba obrotów na biegu jałowym	0 - 4.400 /min	
Uchwyt narzędziowy	Gniazdo sześciokątne 1/4” (6,35 mm)	
Długość kabla	5,0 m	
Ciężar (bez kabla)	1,1 kg	
		Cena detaliczna PLN (netto/brutto):
Nr kat.	620 045 000	860,00 / 1057,80

MULTIMŁOTKI SDS-plus

	UHE 2660-2 Quick	FS 4
Regulacja obrotów	V	
Moc znamionowa	800 W	
Energia pojedynczego udaru (wg EPTA)	0 - 2,8 J	
Moc udaru	200 J/s	
Maksymalna liczba udarów	4.200 /min	
Średnica wiercenia w betonie wiertłami do betonu	26 mm	
Średnica wiercenia w murze koronkami wiertarskimi	68 mm	
Średnica wiercenia w stali	13 / 6 mm	
Średnica wiercenia w drewnie miękkim	32 / 28 mm	
Liczba obrotów na biegu jałowym	0 - 1.050 / 0 - 2.500 /min	
Średnica kołnierza mocującego	50 mm	
Uchwyt narzędziowy	SDS-plus	
Zakres średnic mocowania w uchwycie na wiertła walcowe	1,5 - 13 mm	
Długość kabla	4,0 m	
Ciężar (bez kabla)	3,1 kg	
		Cena detaliczna PLN (netto/brutto):
Nr kat. w walizce metaBOX 145 L + szybkomocujący uchwyt wiertarski do narzędzi z chwytem walcowym	600 697 500	1000,00 / 1230,00
Nr kat. w walizce metaBOX 145 L + szybkomocujący uchwyt wiertarski do narzędzi z chwytem walcowym + zestaw 5 szt. wierteł i dłut (25 580)	600 697 850	1050,00 / 1291,50
Nr kat. w walizce metaBOX 145 L + szybkomocujący uchwyt wiertarski do narzędzi z chwytem walcowym + zestaw 10 szt. wierteł i dłut (30 477)	600 697 510	1120,00 / 1377,60

	UHEV 2860-2 Quick	
Regulacja obrotów	VTC	
Moc znamionowa	1.100 W	
Energia pojedynczego udaru (wg EPTA)	0 - 3,4 J	
Moc udaru	255 J/s	
Maksymalna liczba udarów	4.500 /min	
Średnica wiercenia w betonie wiertłami do betonu	28 mm	
Średnica wiercenia w murze koronkami wiertarskimi	68 mm	
Średnica wiercenia w stali	13 / 6 mm	
Średnica wiercenia w drewnie miękkim	35 / 30 mm	
Liczba obrotów na biegu jałowym	0 - 900 / 0 - 2.100 /min	
Średnica kołnierza mocującego	50 mm	
Uchwyt narzędziowy	SDS-plus	
Zakres średnic mocowania w uchwycie na wiertła walcowe	1,5 - 13 mm	
Długość kabla	4,0 m	
Ciężar (bez kabla)	3,3 kg	
		Cena detaliczna PLN (netto/brutto):
Nr kat. w walizce metaBOX 145 L	600 713 500	1150,00 / 1414,50
Nr kat. w walizce metaBOX 145 L + szybkomocujący uchwyt wiertarski do narzędzi z chwytem walcowym + zestaw 5 szt. wierteł i dłut (25 580)	600 713 850	1250,00 / 1537,50
Nr kat. w walizce metaBOX 145 L + szybkomocujący uchwyt wiertarski do narzędzi z chwytem walcowym + zestaw 10 szt. wierteł i dłut (30 477)	600 713 510	1300,00 / 1599,00

FS 4

MŁOTOWIERTARKI I KOMBIMŁOTKI SDS-plus: klasa ekonomiczna

	KHE 2245 / KHE 2445 / KHE 2645	
Regulacja obrotów	V	
Moc znamionowa	750 / 800 / 850 W	
Energia pojedynczego udaru (wg EPTA)	2,2 / 2,4 / 2,9 J	
Moc udaru	176 / 192 208 J/s	
Maksymalna liczba udarów	4.800 /min / 4.800 /min / 4.300 /min	
Średnica wiercenia w betonie wiertłami do betonu	22 / 24 / 26 mm	
Średnica wiercenia w murze koronkami wiertarskimi	68 / 82 / 82 mm	
Średnica wiercenia w stali	13 mm	
Średnica wiercenia w drewnie miękkim	30 mm	
Liczba obrotów na biegu jałowym	0 - 1.500 /min / 0 - 1.500 /min / 0 - 1.150 /min	
Średnica kołnierza mocującego	43 / 43 / 50 mm	
Uchwyt narzędziowy	SDS-plus	
Długość kabla	4,0 m	
Ciężar (bez kabla)	2,7 / 2,8 / 2,9 kg	
		Cena detaliczna PLN (netto/brutto):
Nr kat. w walizce PVC	601 708 500 / - / - - / 601 709 500 / - - / - / 601 710 500	580,00 / 713,40 620,00 / 762,60 680,00 / 836,40

FS 2

	KHE 2645 Quick	
Regulacja obrotów	V	
Moc znamionowa	850 W	
Energia pojedynczego udaru (wg EPTA)	2,9 J	
Moc udaru	208 J/s	
Maksymalna liczba udarów	4.300 /min	
Średnica wiercenia w betonie wiertłami do betonu	26 mm	
Średnica wiercenia w murze koronkami wiertarskimi	82 mm	
Średnica wiercenia w stali	13 mm	
Średnica wiercenia w drewnie miękkim	30 mm	
Liczba obrotów na biegu jałowym	0 - 1.150 /min	
Średnica kołnierza mocującego	43 / 43 / 50 mm	
Uchwyt narzędziowy	SDS-plus	
Długość kabla	4,0 m	
Ciężar (bez kabla)	3,1 kg	
		Cena detaliczna PLN (netto/brutto):
Nr kat. w walizce PVC	601 711 500	820,00 / 1008,60

FS 3

KOMBIMŁOTKI SDS-plus: klasa wyższa

	KHE 2660 Quick	KHE 2860 Quick
Regulacja obrotów	V	V
Moc znamionowa	850 W	880 W
Moment obrotowy	18 Nm	18 Nm
Energia pojedynczego udaru (wg EPTA)	0 - 3,0 J	0 - 3,2 J
Moc udaru	215 J/s	235 J/s
Maksymalna liczba udarów	4.300 /min	4.400 /min
Średnica wiercenia w betonie wiertłami do betonu	26 mm	28 mm
Średnica wiercenia w murze koronkami wiertarskimi	68 mm	68 mm
Średnica wiercenia w stali	13 mm	13 mm
Średnica wiercenia w drewnie miękkim	32 mm	32 mm
Liczba obrotów na biegu jałowym	0 - 1.100 /min	0 - 1.150 /min
Średnica kołnierza mocującego	50 mm	50 mm
Uchwyt narzędziowy	SDS-plus	SDS-plus
Zakres średnic mocowania w uchwycie na wiertła walcowe	1,5 - 13 mm	1,5 - 13 mm
Długość kabla	4,0 m	4,0 m
Ciężar (bez kabla)	3,1 kg	3,1 kg

FS 4

			Cena detaliczna PLN (netto/brutto):
Nr kat. w walizce metaBOX 145 L	600 663 510		860,00 / 1057,80
Nr kat. w walizce metaBOX 145 L + szybkomocujący uchwyt wiertarski do narzędzi z chwytem walcowym	600 663 500		940,00 / 1156,20
Nr kat. w walizce metaBOX 145 L		600 878 510	970,00 / 1193,10
Nr kat. w walizce metaBOX 145 L + szybkomocujący uchwyt wiertarski do narzędzi z chwytem walcowym		600 878 500	1020,00 / 1254,60

	KHE 3250	KHE 3251
Regulacja obrotów	V	V
Moc znamionowa	800 W	800 W
Moment obrotowy	20 Nm	20 Nm
Energia pojedynczego udaru (wg EPTA)	0 - 3,1 J	0 - 3,1 J
Moc udaru	222 J/s	222 J/s
Maksymalna liczba udarów	4.470 /min	4.470 /min
Średnica wiercenia w betonie wiertłami do betonu	32 mm	32 mm
Średnica wiercenia w murze koronkami wiertarskimi	82 mm	82 mm
Średnica wiercenia w stali	13 mm	13 mm
Średnica wiercenia w drewnie miękkim	35 mm	35 mm
Liczba obrotów na biegu jałowym	0 - 1.150 /min	0 - 1.150 /min
Średnica kołnierza mocującego	50 mm	50 mm
Uchwyt narzędziowy	SDS-plus	SDS-plus
Zakres średnic mocowania w uchwycie na wiertła walcowe	-	1,5 - 13 mm
Długość kabla	4,0 m	4,0 m
Ciężar (bez kabla)	3,4 kg	3,6 kg

FS 4

			Cena detaliczna PLN (netto/brutto):
Nr kat. w walizce metaBOX 165 L	600 637 000		1650,00 / 2029,50
Nr kat. w walizce metaBOX 165 L + szybkomocujący uchwyt wiertarski do narzędzi z chwytem walcowym		600 659 000	1900,00 / 2337,00

KOMBIMŁOTKI I MŁOTY KUJĄCE SDS-max

	KH 5-40
Regulacja obrotów	-
Moc znamionowa	1.100 W
Energia pojedynczego udaru (wg EPTA)	8,5 J
Moc udaru	400 J/s
Maksymalna liczba udarów	2.800 /min
Średnica wiercenia w betonie wiertłami udarowymi	40 mm
Średnica wiercenia w murze koronkami wiertarskimi	105 mm
Liczba obrotów na biegu jałowym	620 /min
Średnica kołnierza mocującego	61 mm
Uchwyt narzędziowy	SDS-max
Długość kabla	4,0 m
Ciężar (bez kabla)	7,1 kg

FS 4

		Cena detaliczna PLN (netto/brutto):
Nr kat. w walizce PVC	600 763 500	1750,00 / 2152,50
Nr kat. w walizce PVC + zestaw dłut SDS-max, 5 szt.	691 057 000	1950,00 / 2398,50

	KHE 5-40
Regulacja obrotów	VC
Moc znamionowa	1.100 W
Energia pojedynczego udaru (wg EPTA)	8,5 J
Maksymalna liczba udarów	3.000 /min
Średnica wiercenia w betonie wiertłami udarowymi	40 mm
Liczba obrotów na biegu jałowym	350 - 540 /min
Średnica kołnierza mocującego	61,0 mm
Uchwyt narzędziowy	SDS-max
Długość kabla	6,0 m
Ciężar (bez kabla)	7,1 kg
	Cena detaliczna PLN (netto/brutto):
Nr kat. w walizce PVC	600 391 500 2300,00 / 2829,00

FS 4

	KHEV 5-40 BL
Regulacja obrotów	VTC
Moc znamionowa	1.150 W
Energia pojedynczego udaru (wg EPTA)	8,7 J
Maksymalna liczba udarów	2.900 /min
Średnica wiercenia w betonie wiertłami udarowymi	40 mm
Średnica wiercenia w murze koronkami wiertarskimi	105 mm
Liczba obrotów na biegu jałowym	350 - 500 /min
Średnica kołnierza mocującego	64,6 mm
Uchwyt narzędziowy	SDS-max
Długość kabla	6,0 m
Ciężar (bez kabla)	8,3 kg
	Cena detaliczna PLN (netto/brutto):
Nr kat. w walizce PVC	600 765 500 2990,00 / 3677,70

FS 4

	KHEV 8-45 BL
Regulacja obrotów	VTC
Moc znamionowa	1.500 W
Energia pojedynczego udaru (wg EPTA)	12,2 J
Maksymalna liczba udarów	2.900 /min
Średnica wiercenia w betonie wiertłami udarowymi	45 mm
Średnica wiercenia w murze koronkami wiertarskimi	125 mm
Liczba obrotów na biegu jałowym	210 - 300 /min
Średnica kołnierza mocującego	79,4 mm
Uchwyt narzędziowy	SDS-max
Długość kabla	6,0 m
Ciężar (bez kabla)	10,1 kg
	Cena detaliczna PLN (netto/brutto):
Nr kat. w walizce PVC	600 766 500 3650,00 / 4489,50

FS 4

	KHEV 11-52 BL
Regulacja obrotów	VTC
Moc znamionowa	1.500 W
Energia pojedynczego udaru (wg EPTA)	18,8 J
Maksymalna liczba udarów	2.360 /min
Średnica wiercenia w betonie wiertłami udarowymi	52 mm
Liczba obrotów na biegu jałowym	200 - 270 /min
Średnica kołnierza mocującego	85 mm
Uchwyt narzędziowy	SDS-max
Długość kabla	6,0 m
Ciężar (bez kabla)	12,4 kg
	Cena detaliczna PLN (netto/brutto):
Nr kat. w walizce PVC	600 767 500 3990,00 / 4907,70

FS 4

	MH 5
Regulacja obrotów	-
Moc znamionowa	1.100 W
Energia pojedynczego udaru (wg EPTA)	7,1 J
Maksymalna liczba udarów	3.000 /min
Liczba obrotów na biegu jałowym	200 - 270 /min
Średnica kołnierza mocującego	65 mm
Uchwyt narzędziowy	SDS-max
Długość kabla	6,0 m
Ciężar (bez kabla)	5,6 kg
	Cena detaliczna PLN (netto/brutto):
Nr kat. w walizce PVC	600 147 500 — 1990,00 / 2447,70

FS 4

NOWOŚĆ

	MHE 5
Regulacja obrotów	VC
Moc znamionowa	1.100 W
Energia pojedynczego udaru (wg EPTA)	7,1 J
Maksymalna liczba udarów	3.000 /min
Liczba obrotów na biegu jałowym	200 - 270 /min
Średnica kołnierza mocującego	65 mm
Uchwyt narzędziowy	SDS-max
Długość kabla	6,0 m
Ciężar (bez kabla)	5,7 kg
	Cena detaliczna PLN (netto/brutto):
Nr kat. w walizce PVC	600 148 500 — 2090,00 / 2570,70

FS 4

NOWOŚĆ

	MHEV 5 BL
Regulacja obrotów	VTC
Moc znamionowa	1.150 W
Energia pojedynczego udaru (wg EPTA)	8,7 J
Maksymalna liczba udarów	2.900 /min
Liczba obrotów na biegu jałowym	200 - 270 /min
Średnica kołnierza mocującego	65 mm
Uchwyt narzędziowy	SDS-max
Długość kabla	6,0 m
Ciężar (bez kabla)	7,9 kg
	Cena detaliczna PLN (netto/brutto):
Nr kat. w walizce PVC	600 769 500 — 2490,00 / 3062,70

FS 4

	MHEV 11 BL
Regulacja obrotów	VTC
Moc znamionowa	1.500 W
Energia pojedynczego udaru (wg EPTA)	18,0 J
Maksymalna liczba udarów	2.100 /min
Liczba obrotów na biegu jałowym	200 - 270 /min
Średnica kołnierza mocującego	85 mm
Uchwyt narzędziowy	SDS-max
Długość kabla	6,0 m
Ciężar (bez kabla)	12,2 kg
	Cena detaliczna PLN (netto/brutto):
Nr kat. w walizce PVC	600 770 500 — 3550,00 / 4366,50

FS 4

ZAKRĘTAK UDAROWY

	SSW 650
Regulacja obrotów	V
Moc znamionowa	650 W
Maksymalny moment obrotowy	600 Nm
Maksymalna liczba udarów	2.800 /min
Liczba obrotów na biegu jałowym	0 - 2.100 /min
Uchwyt narzędziowy	Trzpień czworokątny 1/2" (12,70 mm)
Długość kabla	5,0 m
Ciężar (bez kabla)	3,0 kg
	Cena detaliczna PLN (netto/brutto):
Nr kat.	602 204 000 — 1450,00 / 1783,50

FS 4

17 18 19 20 21 22 23 24 25 26 27 28 29 30 31 32

32

Szlifowanie, frezowanie, struganie

SZLIFIERKI MIMOŚRODOWE

	FSX 200 Intec	FS 2
Moc znamionowa	240 W	
Średnica talerza podporowego	125 mm	
Częstotliwość oscylacji na biegu jałowym	11.000 /min	
Amplituda oscylacji	2,7 mm	
Długość kabla	2,8 m	
Ciężar (bez kabla)	1,3 kg	
		Cena detaliczna PLN (netto/brutto):
Nr kat. w walizce PVC	609 225 500	285,00 / 350,55

	SXE 3125	FS 2
Regulacja obrotów	V	
Moc znamionowa	310 W	
Średnica talerza podporowego	125 mm	
Częstotliwość oscylacji na biegu jałowym	4.000 - 12.000 /min	
Amplituda oscylacji	3,0 mm	
Długość kabla	4,0 m	
Ciężar (bez kabla)	1,5 kg	
		Cena detaliczna PLN (netto/brutto):
Nr kat.	600 443 000	485,00 / 596,55
Nr kat. w walizce PVC	600 443 500	565,00 / 694,55

	SXE 3150	FS 2
Regulacja obrotów	V	
Moc znamionowa	310 W	
Średnica talerza podporowego	150 mm	
Częstotliwość oscylacji na biegu jałowym	4.000 - 12.000 /min	
Amplituda oscylacji	3,0 mm	
Długość kabla	4,0 m	
Ciężar (bez kabla)	1,6 kg	
		Cena detaliczna PLN (netto/brutto):
Nr kat.	600 444 000	510,00 / 627,30
Nr kat. w walizce PVC	600 444 500	585,00 / 719,55

	SXE 400	FS 2
Regulacja obrotów	V	
Moc znamionowa	220 W	
Średnica talerza podporowego	80 mm	
Częstotliwość oscylacji na biegu jałowym	5.000 - 10.000 /min	
Amplituda oscylacji	3,0 mm	
Długość kabla	2,5 m	
Ciężar (bez kabla)	1,2 kg	
		Cena detaliczna PLN (netto/brutto):
Nr kat.	600 405 000	785,00 / 965,55

	SXE 425 TurboTec	SXE 450 TurboTec
Regulacja obrotów	V	V
Moc znamionowa	320 W	350 W
Średnica talerza podporowego	125 mm	150 mm
Częstotliwość oscylacji na biegu jałowym	4.200 - 11.000 /min	4.200 - 11.000 /min
Amplituda oscylacji	5,0 mm	2,8 / 6,2 mm
Długość kabla	4,0 m	4,0 m
Ciężar (bez kabla)	2,0 kg	2,2 kg

		Cena detaliczna PLN (netto/brutto):	
Nr kat.	600 131 000	865,00 / 1063,95	FS 3
Nr kat.	600 129 000	1300,00 / 1599,00	FS 4
Nr kat. w walizce metaBOX 215	600 129 700	1570,00 / 1931,10	FS 4

SILNIK BEZSZCZOTKOWY

SOFT-START · STOP · RESTART PROTECTION · STOP FAST BRAKE · VARIO TACHO CONSTAMATIC · BRUSHLESS MOTOR

	SXE 150-2.5 BL
Regulacja obrotów	VTC
Moc znamionowa	350 W
Średnica talerza podporowego	150 mm
Częstotliwość oscylacji na biegu jałowym	4.000 - 10.000 /min
Amplituda oscylacji	2,5 mm
Długość kabla	4,3 m
Ciężar (bez kabla)	1,0 kg

FS 4

		Cena detaliczna PLN (netto/brutto):
Nr kat.	615 025 000	2200,00 / 2706,00
Nr kat. w walizce metaBOX 165 L	615 025 700	2260,00 / 2779,80
Nr kat. w walizce metaBOX 145 i metaBOX 215 + samoprzyczepne arkusze szlifierskie do drewna i metalu 150 szt.	691 037 000	2590,00 / 3185,70

SOFT-START · STOP · RESTART PROTECTION · STOP FAST BRAKE · VARIO TACHO CONSTAMATIC · BRUSHLESS MOTOR

	SXE 150-5.0 BL
Regulacja obrotów	VTC
Moc znamionowa	350 W
Średnica talerza podporowego	150 mm
Częstotliwość oscylacji na biegu jałowym	4.000 - 10.000 /min
Amplituda oscylacji	5,0 mm
Długość kabla	4,3 m
Ciężar (bez kabla)	1,0 kg

FS 4

		Cena detaliczna PLN (netto/brutto):
Nr kat.	615 050 000	2150,00 / 2644,50
Nr kat. w walizce metaBOX 165 L	615 050 700	2250,00 / 2767,50
Nr kat. w walizce metaBOX 145 i metaBOX 215 + samoprzyczepne arkusze szlifierskie do drewna i metalu 150 szt.	691 039 000	2400,00 / 2952,00

SZLIFIERKI OSCYLACYJNE

	FSR 200 Intec
Moc znamionowa	200 W
Płyta szlifierska	114 x 102 mm
Częstotliwość oscylacji na biegu jałowym	26.000 /min
Amplituda oscylacji	1,4 mm
Długość kabla	2,8 m
Ciężar (bez kabla)	1,3 kg

FS 2

		Cena detaliczna PLN (netto/brutto):
Nr kat. w walizce PVC	600 066 500	330,00 / 405,90

	SR 2185
Moc znamionowa	210 W
Płyta szlifierska	92 x 184 mm
Częstotliwość oscylacji na biegu jałowym	22.300 /min
Amplituda oscylacji	2,0 mm
Długość kabla	2,5 m
Ciężar (bez kabla)	1,5 kg

FS 1

		Cena detaliczna PLN (netto/brutto):
Nr kat. w walizce PVC	600 441 500	440,00 / 541,20

	SRE 3185	FS 1
Regulacja obrotów	V	
Moc znamionowa	210 W	
Płyta szlifierska	92 x 184 mm	
Częstotliwość oscylacji na biegu jałowym	8.800 - 22.300 /min	
Amplituda oscylacji	2,0 mm	
Długość kabla	4,0 m	
Ciężar (bez kabla)	1,5 kg	
		Cena detaliczna PLN (netto/brutto):
Nr kat.	600 442 000	525,00 / 645,75
Nr kat. w walizce PVC	600 442 500	640,00 / 787,20

	SRE 4350 TurboTec	FS 4
Regulacja obrotów	V	
Moc znamionowa	350 W	
Płyta szlifierska	92 x 184 mm	
Częstotliwość oscylacji na biegu jałowym	8.400 - 22.000 /min	
Amplituda oscylacji	2,2 mm	
Długość kabla	4,0 m	
Ciężar (bez kabla)	2,5 kg	
		Cena detaliczna PLN (netto/brutto):
Nr kat.	611 350 000	1150,00 / 1414,50
Nr kat. w walizce metaBOX 165 L	611 350 700	1220,00 / 1500,60

	SRE 4351 TurboTec	FS 4
Regulacja obrotów	V	
Moc znamionowa	350 W	
Płyta szlifierska	114 x 229 mm	
Częstotliwość oscylacji na biegu jałowym	8.400 - 22.000 /min	
Amplituda oscylacji	2,2 mm	
Długość kabla	4,0 m	
Ciężar (bez kabla)	2,7 kg	
		Cena detaliczna PLN (netto/brutto):
Nr kat.	611 351 000	1340,00 / 1648,20
Nr kat. w walizce metaBOX 165 L	611 351 700	1420,00 / 1746,60

SZLIFIERKA UNIWERSALNA

	FMS 200 Intec	FS 1
Moc znamionowa	200 W	
Płyta szlifierska	100 x 147 mm	
Częstotliwość oscylacji na biegu jałowym	26.000 /min	
Amplituda oscylacji	1,4 mm	
Długość kabla	2,8 m	
Ciężar (bez kabla)	1,2 kg	
		Cena detaliczna PLN (netto/brutto):
Nr kat. w walizce PVC	600 065 500	340,00 / 418,20

SZLIFIERKI OSCYLACYJNE TYPU DELTA

	DSE 280 Intec	DSE 300 Intec	FS 1
Regulacja obrotów	V	V	
Moc znamionowa	280 W	300 W	
Płyta szlifierska	93 mm	93 mm	
Częstotliwość oscylacji na biegu jałowym	14.000 - 22.000 /min	14.000 - 22.000 /min	
Amplituda oscylacji	1,8 mm	1,8 mm	
Długość kabla	2,6 m	4,0 m	
Ciężar (bez kabla)	1,3 kg	1,3 kg	
			Cena detaliczna PLN (netto/brutto):
Nr kat. w walizce PVC	600 317 500		580,00 / 713,40
Nr kat. w walizce PVC		600 311 500	755,00 / 928,65

SZLIFIERKA TAŚMOWA

	BAE 75	FS 4
Regulacja obrotów	VTC	
Moc znamionowa	1.010 W	
Moment obrotowy	12 Nm	
Prędkość obwodowa na biegu jałowym	240 - 450 m/min	
Szerokość szlifowania	75 mm	
Wymiar pasa szlifierskiego	75 x 533 mm	
Powierzchnia przylegania - taśma szlifierska	85 x 150 mm	
Długość kabla	4,0 m	
Ciężar (bez kabla)	4,9 kg	
		Cena detaliczna PLN (netto/brutto):
Nr kat.	600 375 000	1200,00 / 1476,00

STRUG

	HO 26-82	FS 3
Moc znamionowa	620 W	
Szerokość strugania	82 mm	
Głębokość strugania regulowana	0 - 2,6 mm	
Największa głębokość wręgu	9 mm	
Liczba obrotów na biegu jałowym	17.000 /min	
Długość kabla	4,0 m	
Ciężar (bez kabla)	2,7 kg	
		Cena detaliczna PLN (netto/brutto):
Nr. kat.	602 682 000	700,00 / 861,00
Nr kat. w walizce MetaLoc II	602 682 700	860,00 / 1057,80

FREZARKI GÓRNOWRZECIONOWE

	OFE 738	FS 4
Regulacja obrotów	VC	
Moc znamionowa	710 W	
Liczba obrotów na biegu jałowym	13.000 - 34.000 /min	
Maksymalna wysokość skoku	50 mm	
Otwór mocujący w tulei zaciskowej	8 mm	
Kołnierz mocujący	43 mm	
Długość kabla	4,0 m	
Ciężar (bez kabla)	3,0 kg	
		Cena detaliczna PLN (netto/brutto):
Nr kat.	600 738 000	1350,00 / 1660,50

	OFE 1229 Signal	FS 4
Regulacja obrotów	VTC	
Moc znamionowa	1.200 W	
Liczba obrotów na biegu jałowym	5.000 - 25.500 /min	
Maksymalna wysokość skoku	50 mm	
Otwór mocujący w tulei zaciskowej	8 mm	
Długość kabla	4,0 m	
Ciężar (bez kabla)	3,5 kg	
		Cena detaliczna PLN (netto/brutto):
Nr kat.	601 229 000	2050,00 / 2521,50

NAPĘD DO FREZOWANIA I SZLIFOWANIA

MARATHON MOTOR / VARIO CONSTAMATIC / RESTART PROTECTION	FME 737	FS 3
Regulacja obrotów	VC	
Moc znamionowa	710 W	
Liczba obrotów na biegu jałowym	13.000 - 34.000 /min	
Otwór mocujący w tulei zaciskowej	8 mm	
Kołnierz mocujący	43 mm	
Długość kabla	4,0 m	
Ciężar (bez kabla)	1,4 kg	
		Cena detaliczna PLN (netto/brutto):
Nr kat.	600 737 000	790,00 / 971,70

FREZARKA DO LAKIERU

	LF 724 S	FS 4
Moc znamionowa	710 W	
Moment obrotowy	2 Nm	
Obszar skrawania ostrza	80 mm	
Największa głębokość wręgu	nieograniczona	
Boczna wysokość frezowania	28 mm	
Osiowa głębokość frezowania	0 - 0,3 mm	
Promieniowa głębokość frezowania	0,15 mm	
Liczba obrotów na biegu jałowym	10.000 /min	
Długość kabla	4,0 m	
Ciężar (bez kabla)	2,4 kg	
		Cena detaliczna PLN (netto/brutto):
Nr kat. w walizce metaBOX 145	600 724 000	1350,00 / 1660,50

33

Piłowanie

RĘCZNE PILARKI TARCZOWE

FS 2

	KS 55	KS 55 FS
Moc znamionowa	1.200 W	1.200 W
Moment obrotowy	5 Nm	5 Nm
Liczba obrotów na biegu jałowym	5.600 /min	5.600 /min
Maksymalna głębokość cięcia przy 90° / 45°	55 / 39 mm	55 / 39 mm
Regulacja głębokości cięcia	0 - 55 mm	0 - 55 mm
Średnica piły x otwór	160 x 20 mm	160 x 20 mm
Zakres nachylenia płyty prowadzącej	0° / 47°	0° / 47°
Prędkość cięcia przy obciążeniu nominalnym	47 m/s	47 m/s
Kompatybilna z listwami prowadzącymi wszystkich producentów	-	•
Długość kabla	4,0 m	4,0 m
Ciężar (bez kabla)	4,0 kg	4,0 kg

			Cena detaliczna PLN (netto/brutto):
Nr kat.	600 855 000		610,00 / 750,30
Nr kat.		600 955 000	690,00 / 848,70
Nr kat. w walizce PVC		600 955 500	765,00 / 940,95
Nr kat. w walizce PVC + 2-ga piła tarczowa (18 zębów)		690 903 000	810,00 / 996,30
Nr kat. w walizce + szyna prowadząca FS 160		691 064 000	1300,00 / 1599,00
Nr kat. w walizce metaBOX 340		600 955 700	890,00 / 1094,70

FS 3

NOWOŚĆ

	KS 66 FS
Regulacja obrotów	-
Moc znamionowa	1.500 W
Liczba obrotów na biegu jałowym	5.000 /min
Maksymalna głębokość cięcia przy 90° / 45°	66 / 48 mm
Regulacja głębokości cięcia	0 - 66 mm
Średnica piły x otwór	190 x 30 mm
Zakres nachylenia płyty prowadzącej	0° / 47°
Prędkość cięcia przy obciążeniu nominalnym	50 m/s
Długość kabla	4,0 m
Ciężar (bez kabla)	4,9 kg

		Cena detaliczna PLN (netto/brutto):
Nr kat.	601 066 000	880,00 / 1082,40
Nr kat. w walizce metaBOX 340	601 066 500	960,00 / 1180,80
Nr kat. + szyna prowadząca FS 160	691 135 000	1330,00 / 1635,90
Nr kat. + szyna prowadząca do kapówek KFS 44	691 196 000	1725,00 / 2121,75

	KS 85 FS	
Regulacja obrotów	-	
Moc znamionowa	2.000 W	
Liczba obrotów na biegu jałowym	4.500 /min	
Maksymalna głębokość cięcia przy 90° / 45°	85 / 65 mm	
Regulacja głębokości cięcia	0 - 85 mm	
Średnica piły x otwór	235 x 30 mm	
Zakres nachylenia płyty prowadzącej	0° / 48°	
Prędkość cięcia przy obciążeniu nominalnym	55 m/s	
Długość kabla	4,0 m	
Ciężar (bez kabla)	8,4 kg	
		Cena detaliczna PLN (netto/brutto):
Nr kat.	601 085 000	1300,00 / 1599,00
Nr kat. w walizce PVC	601 085 500	1470,00 / 1808,10
Nr kat. + szyna prowadząca FS 160	691 149 000	1850,00 / 2275,50
Nr kat. + szyna prowadząca do kapówek KFS 44	691 197 000	2200,00 / 2706,00

FS 4

NOWOŚĆ

PILARKA DO CIĘCIA WGŁĘBNEGO

	KSE 55 Vario Plus	
Regulacja obrotów	VTC	
Moc znamionowa	1.200 W	
Moment obrotowy	5 Nm	
Liczba obrotów na biegu jałowym	2.000 - 5.200 /min	
Maksymalna głębokość cięcia przy 90° / 45°	55 / 40 mm	
Regulacja głębokości cięcia	0 - 55 mm	
Średnica piły x otwór	160 x 20 mm	
Zakres nachylenia płyty prowadzącej	0° / 45°	
Prędkość cięcia przy obciążeniu nominalnym	44 m/s	
Długość kabla	4,0 m	
Ciężar (bez kabla)	3,7 kg	
		Cena detaliczna PLN (netto/brutto):
Nr kat.	601 204 000	1770,00 / 2177,10
Nr kat. w walizce MetaLoc IV	601 204 700	1990,00 / 2447,70

FS 4

PIŁY SZABLASTE

	SSE 1100	
Regulacja obrotów	V	
Moc znamionowa	1.100 W	
Częstotliwość skoków na biegu jałowym	0 - 2.600 /min	
Skok brzeszczotu	28 mm	
Długość kabla	4,0 m	
Ciężar (bez kabla)	3,9 kg	
		Cena detaliczna PLN (netto/brutto):
Nr kat. w walizce PVC	606 177 500	790,00 / 971,70

FS 3

	SSEP 1400 MVT	
Regulacja obrotów	VC	
Moc znamionowa	1.400 W	
Częstotliwość skoków na biegu jałowym	0 - 2.800 /min	
Skok brzeszczotu	32 mm	
Długość kabla	4,0 m	
Ciężar (bez kabla)	4,6 kg	
		Cena detaliczna PLN (netto/brutto):
Nr kat. w walizce PVC	606 178 500	1280,00 / 1574,40

FS 4

MULTINARZĘDZIE

	MT 400 Quick	FS 3
Moc znamionowa	400 W	
Regulacja obrotów	VTC	
Częstotliwość oscylacji na biegu jałowym	11.000 - 18.500 /min	
Kąt oscylacji lewo/prawo	1,6 °	
Płyta szlifierska, długość boku	93 mm	
Ciężar (bez kabla)	1,4 kg	
		Cena detaliczna PLN (netto/brutto):
Nr kat. (wyposażenie standardowe: piła do cięcia wgłębnego 32 mm HCS (do drewna), trójkątna płyta szlifierska 93 mm z mocowaniem na rzep, adapter, multiadapter)	601 406 000	710,00 / 873,30
Nr kat. MT 400 Quick Set (wyposażenie standardowe: piła do cięcia wgłębnego 32 mm HCS (do drewna), trójkątna płyta szlifierska 93 mm z mocowaniem na rzep, adapter, multiadapter skrobak sztywny 52 mm HCS, 5 samoprzyczepnych arkuszy szlifierskich 93 mm P 80, 5 samoprzyczepnych arkuszy szlifierskich 93 mm P 120, skrzynka narzędziowa, walizka metaBOX 145)	601 406 500	920,00 / 1131,60
Nr kat. MT 400 Quick XL-Set (wyposażenie standardowe: piła do cięcia wgłębnego 32 mm HCS (do drewna), bimetalowa piła segmentowa 85 mm (do drewna i metalu), piła do cięcia wgłębnego 32 mm HCS (do drewna), trójkątna płyta szlifierska 93 mm z mocowaniem na rzep, adapter, multiadapter skrobak sztywny 52 mm HCS, 5 samoprzyczepnych arkuszy szlifierskich 93 mm P 80, 5 samoprzyczepnych arkuszy szlifierskich 93 mm P 120, skrzynka narzędziowa, walizka metaBOX 145)	601 406 700	1100,00 / 1353,00

WYRZYNARKI

	STEB 65 Quick	FS 2
Regulacja obrotów	V	
Moc znamionowa	450 W	
Maks. grubość cięcia: drewno/met. nieżel./blacha stalowa	65 / 18 / 6 mm	
Zakres nachylenia stopy	-45° / +45°	
Ilość stopni skoków wahadłowych	4	
Częstotliwość skoków na biegu jałowym	600 - 3.000 /min	
Długość kabla	2,5 m	
Ciężar (bez kabla)	1,9 kg	
		Cena detaliczna PLN (netto/brutto):
Nr kat.	601 030 000	295,00 / 362,85
Nr kat. w walizce PVC	601 030 500	340,00 / 418,20
Nr kat. w walizce PVC + 20 brzeszczotów	690 920 000	360,00 / 442,80

	STEB 70 Quick	STEB 70 Quick	FS 2
Regulacja obrotów	V	V	
Moc znamionowa	570 W	590 W	
Maks. grubość cięcia: drewno/met. nieżel./blacha stalowa	70 / 20 / 6 mm	80 / 25 / 8 mm	
Zakres nachylenia stopy	-45° / +45°	-45° / +45°	
Ilość stopni skoków wahadłowych	4	4	
Częstotliwość skoków na biegu jałowym	900 - 3.300 /min	900 - 3.300 /min	
Długość kabla	2,4 m	2,4 m	
Ciężar (bez kabla)	2,0 kg	2,0 kg	
			Cena detaliczna PLN (netto/brutto):
Nr kat.	601 040 000		490,00 / 602,70
Nr kat. w walizce PVC	601 040 500		510,00 / 627,30
Nr kat. w walizce PVC		601 041 500	530,00 / 651,90

	STE 100 Quick	FS 2
Regulacja obrotów	VC	
Moc znamionowa	710 W	
Maks. grubość cięcia: drewno / metale nieżelazne / blacha stalowa	100 / 25 / 10 mm	
Zakres nachylenia stopy	-45° / +45°	
Ilość stopni skoków wahadłowych	4	
Częstotliwość skoków na biegu jałowym	1.000 - 3.100 /min	
Długość kabla	4,0 m	
Ciężar (bez kabla)	2,0 kg	
		Cena detaliczna PLN (netto/brutto):
Nr kat.	601 100 000	650,00 / 799,50
Nr kat. w walizce PVC	601 100 500	730,00 / 897,90

	STE 140	FS 4
Regulacja obrotów	VTC	
Moc znamionowa	750 W	
Maks. grubość cięcia: drewno / metale nieżelazne / blacha stalowa	140 / 35 / 10 mm	
Zakres nachylenia stopy	-45° / +45°	
Ilość stopni skoków wahadłowych	4	
Częstotliwość skoków na biegu jałowym	1.000 - 3.100 /min	
Długość kabla	4,0 m	
Ciężar (bez kabla)	2,5 kg	
		Cena detaliczna PLN (netto/brutto):
Nr kat. w walizce metaBOX 145	601 401 500	1100,00 / 1353,00

	STE 140 Plus	FS 4
Regulacja obrotów	VTC	
Moc znamionowa	750 W	
Maks. grubość cięcia: drewno / metale nieżelazne / blacha stalowa	140 / 35 / 10 mm	
Zakres nachylenia stopy	-45° / +45°	
Ilość stopni skoków wahadłowych	4	
Częstotliwość skoków na biegu jałowym	1.000 - 3.100 /min	
Automatyka rozruchu	•	
Długość kabla	4,0 m	
Ciężar (bez kabla)	2,5 kg	
		Cena detaliczna PLN (netto/brutto):
Nr kat. w walizce metaBOX 145	601 403 500	1210,00 / 1488,30
Nr kat. w walizce metaBOX 145	601 403 700	1330,00 / 1635,90

	STEB 140	FS 4
Regulacja obrotów	VTC	
Moc znamionowa	750 W	
Maks. grubość cięcia: drewno / metale nieżelazne / blacha stalowa	140 / 35 / 10 mm	
Zakres nachylenia stopy	-45° / +45°	
Ilość stopni skoków wahadłowych	4	
Częstotliwość skoków na biegu jałowym	1.000 - 3.100 /min	
Długość kabla	4,0 m	
Ciężar (bez kabla)	2,5 kg	
		Cena detaliczna PLN (netto/brutto):
Nr kat.	601 402 000	1050,00 / 1291,50

	STEB 140 Plus	FS 4
Regulacja obrotów	VTC	
Moc znamionowa	750 W	
Maks. grubość cięcia: drewno / metale nieżelazne / blacha stalowa	140 / 35 / 10 mm	
Zakres nachylenia stopy	-45° / +45°	
Ilość stopni skoków wahadłowych	4	
Częstotliwość skoków na biegu jałowym	1.000 - 3.100 /min	
Automatyka rozruchu	•	
Długość kabla	4,0 m	
Ciężar (bez kabla)	2,6 kg	
		Cena detaliczna PLN (netto/brutto):
Nr kat. w walizce metaBOX 145	601 404 500	1160,00 / 1426,80
Nr kat. w walizce metaBOX 145	601 404 700	1320,00 / 1623,60

34

Urządzenia specjalistyczne

BRUZDOWNICE

MARATHON MOTOR / S-AUTOMATIC SAFETY CLUTCH / TACHO CONSTAMATIC / SOFT-START / RESTART PROTECTION	MFE 40	FS 4
Elektronika	TC	
Moc znamionowa	1.900 W	
Moment obrotowy	2,6 Nm	
Średnica tarcz tnących	125 mm	
Możliwe szerokości rowków	9 / 15,5 / 22 / 28,5 / 35 mm	
Głębokość cięcia regulowana	10 - 40 mm	
Liczba obrotów na biegu jałowym	5.000 /min	
Długość kabla	4,0 m	
Ciężar (bez kabla)	4,6 kg	

		Cena detaliczna PLN (netto/brutto):
Nr kat. w walizce PVC	604 040 510	2330,00 / 2865,90
Nr kat. w walizce PVC + 2 diamentowe tarcze tnące	604 040 500	2650,00 / 3259,50
Nr kat. w walizce PVC + 2 tarcze Dia-FS2, 125x18x22,23 mm „UP”	604 040 900	3080,00 / 3788,40
Nr kat. SET w walizce PVC + odkurzacz uniwersalny ASR 35 L ACP + 2 diamentowe tarcze tnące	691 058 000	5100,00 / 6273,00
Nr kat. SET w walizce PVC + odkurzacz uniwersalny ASR 35 M ACP + 2 diamentowe tarcze tnące + diamentowa tarcza frezująca 2-rzędowa „professional” UP	691 059 000	6250,00 / 7687,50

MARATHON MOTOR / RESTART PROTECTION / MVT / SOFT-START	MFE 65	FS 4
Regulacja obrotów	•	
Moc znamionowa	2.400 W	
Moment obrotowy	15,0 Nm	
Średnica tarcz tnących	230 mm	
Możliwe szerokości rowków	3 / 9 / 17 / 29 / 33 / 37 / 41 mm	
Głębokość cięcia regulowana	20 - 65 mm	
Liczba obrotów na biegu jałowym	6.500 /min	
Długość kabla	4,0 m	
Ciężar (bez kabla)	9,8 kg	

		Cena detaliczna PLN (netto/brutto):
Nr kat. w walizce metalowej	600 365 000	4450,00 / 5473,50

SZLIFIERKI KĄTOWE DO CIĘCIA BETONU

MARATHON MOTOR / S-AUTOMATIC SAFETY CLUTCH / MVT / RESTART PROTECTION / FS	T 13-125 CED	FS 4
Moc znamionowa	1.350 W	
Średnica tarczy	125 mm	
Maks. głębokość cięcia	27 mm	
Liczba obrotów na biegu jałowym	9.600 /min	
Gwint wrzeciona	M 14	
Średnica złączki odsysania pyłu	35 / 41 mm	
Długość kabla	4,0 m	
Ciężar (bez kabla)	4,2 kg	

		Cena detaliczna PLN (netto/brutto):
Nr kat. w walizce MetaLoc IV z odsysającą osłoną ochronną CED 125 Plus do cięcia bezpyłowego + diamentowa tarcza tnąca UP	600 431 510	1770,00 / 2177,10

MARATHON MOTOR / E-AUTOMATIC SAFETY CLUTCH / RESTART PROTECTION / SOFT-START / 2 SEC FAST BRAKE	TEPB 19-180 RT CED	FS 4
Moc znamionowa	1.900 W	
Średnica tarczy	180 mm	
Maks. głębokość cięcia	55 mm	
Liczba obrotów na biegu jałowym	7.500 /min	
Gwint wrzeciona	M 14	
Średnica złączki odsysania pyłu	35 / 41 mm	
Długość kabla	4,0 m	
Ciężar (bez kabla)	3,5 kg	
		Cena detaliczna PLN (netto/brutto):
Nr kat. w walizce PVC z odsysającą osłoną ochronną CED 180 + diamentowa tarcza tnąca UP-T	600 433 500	2200,00 / 2706,00

MARATHON MOTOR / ELECTRONIC SAFETY CLUTCH / MVT / RESTART PROTECTION / SOFT-START	TE 24-230 MVT CED	FS 4
Moc znamionowa	2.400 W	
Średnica tarczy	230 mm	
Maks. głębokość cięcia	60 mm	
Liczba obrotów na biegu jałowym	6.600 /min	
Gwint wrzeciona	M 14	
Średnica złączki odsysania pyłu	35 / 41 mm	
Długość kabla	4,0 m	
Ciężar (bez kabla)	8,1 kg	
		Cena detaliczna PLN (netto/brutto):
Nr kat. w walizce PVC z odsysającą osłoną ochronną CED 230 + diamentowa tarcza tnąca UP	600 434 500	2270,00 / 2792,10

SZLIFIERKI KĄTOWE DO RENOWACJI

MARATHON MOTOR / E-AUTOMATIC SAFETY CLUTCH / VARIO TACHO CONSTAMATIC / RESTART PROTECTION / SOFT-START	RSEV 17-125	FS 4
Moc znamionowa	1.700 W	
Średnica tarczy	125 mm	
Moment obrotowy	4,2 Nm	
Liczba obrotów na biegu jałowym	2,800 - 9.600 /min	
Gwint wrzeciona	M 14	
Średnica złączki odsysania pyłu	35 / 41 mm	
Długość kabla	4,0 m	
Ciężar (bez kabla)	2,7 kg	
		Cena detaliczna PLN (netto/brutto):
Nr kat. w walizce metaBOX 165 L z odsysającą osłoną ochronną GED 125 + diamentowa ściernica garnkowa do betonu 125 mm ”classic” (628 209 000)	603 829 510	1880,00 / 2312,40

MARATHON MOTOR / E-AUTOMATIC SAFETY CLUTCH / VARIO TACHO CONSTAMATIC / SOFT-START / RESTART PROTECTION	RSEV 19-125 RT / RSEV 19-125 RT SET	FS 4
Regulacja obrotów	VTC	
Moc znamionowa	1.900 W	
Średnica tarczy szlifierskiej	125 mm	
Moment obrotowy	5,0 Nm	
Liczba obrotów na biegu jałowym	3.800 - 8.200 /min	
Gwint wrzeciona	M 14	
Długość kabla	4,0 m	
Ciężar (bez kabla)	3,5 kg	
		Cena detaliczna PLN (netto/brutto):
Nr kat. w walizce PVC	603 825 700 / -	2000,00 / 2460,00
Nr kat. w walizce PVC + diamentowa ściernica garnkowa do betonu „professional” (628 205 000)	603 825 710 / -	2700,00 / 3321,00
Nr kat. w walizce PVC + diamentowa ściernica garnkowa do materiałów erodujących "professional" (628 206 000)	603 825 720 / -	2700,00 / 3321,00
Nr kat. w walizce PVC + diamentowa ściernica garnkowa do betonu "professional" (628 205 000) + odkurzacz uniwersalny ASR 35 L ACP	- / 691 000 000	4830,00 / 5940,90
Nr kat. w walizce PVC + diamentowa ściernica garnkowa do betonu "professional" (628 205 000) + odkurzacz uniwersalny ASR 35 M ACP	- / 691 001 000	5550,00 / 6826,50

FREZARKA DO RENOWACJI

MARATHON MOTOR / VARIO TACHO CONSTAMATIC / SOFTSTART / RESTART PROTECTION	RFEV 19-125 RT	FS 4
Regulacja obrotów	VTC	
Moc znamionowa	1.900 W	
Średnica głowicy frezarskiej	125 mm	
Moment obrotowy	16,8 Nm	
Liczba obrotów na biegu jałowym	750 - 3.100 /min	
Gwint wrzeciona	M 14	
Maksymalna głębokość szlifowania	6 mm	
Długość kabla	4,0 m	
Ciężar (bez kabla)	3,8 kg	
		Cena detaliczna PLN (netto/brutto):
Nr kat. w walizce PVC	603 826 700	2260,00 / 2779,80
Nr kat. w walizce PVC + głowica frezarska z zębem spiczastym	603 826 710	2900,00 / 3567,00

OPALARKI

	HG 16-500	FS 1
Moc znamionowa	1.600 W	
Temperatura powietrza	300 / 500°C	
Wydatek powietrza	240 / 450 l/min	
Długość kabla	2,2 m	
Ciężar (bez kabla)	0,6 kg	
		Cena detaliczna PLN (netto/brutto):
Nr kat.	601 067 000	215,00 / 264,45
Nr kat. w walizce metaBOX 145	601 067 500	325,00 / 399,75

	HG 20-600	FS 1
Moc znamionowa	2.000 W	
Temperatura powietrza	80 - 600°C	
Wydatek powietrza	150 / 300 / 500 l/min	
Długość kabla	2,2 m	
Ciężar (bez kabla)	0,62 kg	
		Cena detaliczna PLN (netto/brutto):
Nr kat.	602 066 000	420,00 / 516,60
Nr kat. w walizce metaBOX 145	602 066 500	520,00 / 639,60

	HGS 22-630	FS 2
Moc znamionowa	2.200 W	
Temperatura powietrza	80 - 630°C	
Wydatek powietrza	150 / 500 l/min	
Długość kabla	2,2 m	
Ciężar (bez kabla)	0,65 kg	
		Cena detaliczna PLN (netto/brutto):
Nr kat.	604 063 000	520,00 / 639,60
Nr kat. w walizce metaBOX 145	604 063 500	630,00 / 774,90

	HGE 23-650 LCD	FS 2
Moc znamionowa	2.300 W	
Temperatura powietrza	80 - 650°C	
Wydatek powietrza	150 / 500 l/min	
Długość kabla	4,0 m	
Ciężar (bez kabla)	0,70 kg	
		Cena detaliczna PLN (netto/brutto):
Nr kat.	603 065 000	570,00 / 701,10
Nr kat. w walizce metaBOX 145	603 065 500	650,00 / 799,50

PISTOLET DO KLEJENIA

	KE 3000	FS 1
Temperatura pracy	ok. 200°C	
Do kleju topliwego w laskach: średnica / długość	11 / 200 mm	
Maksymalna wydajność podawania kleju	18 g/min	
Czas rozgrzewania	ok. 6 min	
Długość kabla	1,9 m	
Ciężar (bez kabla)	0,25 kg	
		Cena detaliczna PLN (netto/brutto):
Nr kat.	618 121 000	140,00 / 172,20

35

Odkurzanie i odpylanie

SZLIFIERKI NA WYSIĘGNIKU

VARIO CONSTAMATIC / M CLEAN Technology	LSV 5-225	FS 4
Moc znamionowa	500 W	
Średnica talerza szlifierskiego	225 mm	
Częstotliwość oscylacji na biegu jałowym	1.000 - 1.650 /min	
Możliwa długość urządzenia	1,6 m	
Ciężar (bez kabla)	3,8 kg	
		Cena detaliczna PLN (netto/brutto):
Nr kat. w torbie narzędziowej	600 103 000	2800,00 / 3444,00
z talerzem szlifierskim (bardzo miękki), elastycznym wałkiem, samoprzyczepnymi arkuszami szlifierskimi wielootworowymi seria „professional” (po 1 szt. P80, P100, P120, P150), mufą przyłączeniową, kluczem sześciokątnym		

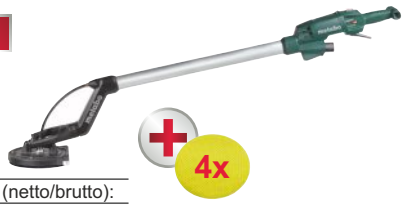

VARIO CONSTAMATIC / M CLEAN Technology	LSV 5-225 Comfort	FS 4
Moc znamionowa	500 W	
Średnica talerza szlifierskiego	225 mm	
Częstotliwość oscylacji na biegu jałowym	1.000 - 1.650 /min	
Możliwa długość urządzenia	1,1 m / 1,6 m / 2,1* m	
Ciężar (bez kabla)	4,5 kg	
		Cena detaliczna PLN (netto/brutto):
Nr kat. w walizce PVC	600 136 000	3300,00 / 4059,00
z talerzem szlifierskim (bardzo miękki), elastycznym wałkiem, samoprzyczepnymi arkuszami szlifierskimi wielootworowymi seria „professional” (po 1 szt. P80, P100, P120, P150), mufą przyłączeniową, kluczem sześciokątnym, dodatkowym oświetleniem LED		

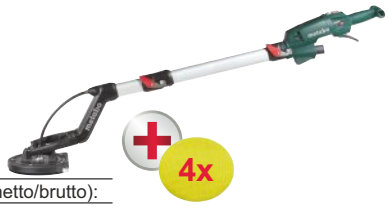

* Dodatkowe przedłużenie do uzyskania długości całkowitej 2,1 m jest dostępne jako osprzęt (626 665 000)

	LSV 5-225 + ASR 35 L ACP
Szlifierka przegubowa LSV 5-225	•
Odkurzacz uniwersalny ASR 35 L ACP z wężem ssącym (Ø 35 mm, 3,2 m), uchwyt łączący wąż z rurą ssącą, 2 rury ssące z tworzywa sztucznego, 2 filtry kasetowe z poliestru (klasa M), polietylenowy worek filtrujący, ssawka szczelinowa, ssawka podłogowa (szerokość 370 mm)	•
25 samoprzyczepnych arkuszy szlifierskich z wieloma otworami (P120) seria „professional”, mufa przyłączeniowa, klucz sześciokątny, torba narzędziowa	•
	Cena detaliczna PLN (netto/brutto):
Nr kat.	690 885 000 — 5800,00 / 7134,00

	LSV 5-225 Comfort + ASR 35 L ACP
Szlifierka przegubowa LSV 5-225 Comfort	•
Odkurzacz uniwersalny ASR 35 L ACP z wężem ssącym (Ø 35 mm / 3,2 m), uchwyt łączący wąż z rurą ssącą, 2 rury ssące z tworzywa sztucznego, 2 filtry kasetowe z poliestru (klasa M), polietylenowy worek filtrujący, ssawka szczelinowa, ssawka podłogowa (szerokość 370 mm)	•
25 samoprzyczepnych arkuszy szlifierskich z wieloma otworami (P120) seria „professional”, mufa przyłączeniowa, klucz sześciokątny, walizka narzędziowa z tworzywa sztucznego	•
	Cena detaliczna PLN (netto/brutto):
Nr kat.	690 886 000 — 6300,00 / 7749,00

ODKURZACZE UNIWERSALNE

	AS 20 L	ASA 32 L
Moc znamionowa	1.200 W	1.200 W
Maksymalny przepływ powietrza	3.600 l/min	3.600 l/min
Podciśnienie	200 hPa (mbar)	200 hPa (mbar)
Pojemność zbiornika	20 l	32 l
Powierzchnia filtra	3.600 cm²	3.600 cm²
Wąż ssący:		
- średnica	35 mm	35 mm
- długość	1,75 m	3,2 m
Długość kabla	5,0 m	5,0 m
Ciężar (bez kabla)	5,0 kg	7,0 kg
		Cena detaliczna PLN (netto/brutto):
Nr kat.	602 012 000	540,00 / 664,20
Nr kat.		602 013 000 — 795,00 / 977,85

FS 1

FS 3

	ASA 25 L PC	ASA 30 L PC Inox
Moc znamionowa	1.250 W	1.250 W
Maksymalny przepływ powietrza	3.600 l/min	3.600 l/min
Podciśnienie	210 hPa (mbar)	210 hPa (mbar)
Pojemność zbiornika	25 l	30 l
Powierzchnia filtra	3.000 cm²	3.000 cm²
Wąż ssący:		
- średnica	32 mm	32 mm
- długość	3,5 m	3,5 m
Zbiornik z wysokogatunkowej stali nierdzewnej	-	•
Długość kabla	7,5 m	7,5 m
Ciężar (bez kabla)	8,3 kg	9,6 kg
		Cena detaliczna PLN (netto/brutto):
Nr kat.	602 014 000	905,00 / 1113,15
Nr kat.		602 015 000 — 1070,00 / 1316,10

FS 4

	ASR 25 L SC	ASR 50 L SC	FS 4
Moc znamionowa	1.400 W	1.400 W	
Maksymalny przepływ powietrza	4.380 l/min	4.380 l/min	
Podciśnienie	248 hPa (mbar)	248 hPa (mbar)	
Pojemność zbiornika	25 l	50 l	
Powierzchnia filtra	8.600 cm²	8.600 cm²	
Wąż ssący:			
- średnica	35 mm	35 mm	
- długość	3,2 m	3,2 m	
Długość kabla	8,0 m	8,0 m	
Ciężar (bez kabla)	11,0 kg	16,0 kg	
			Cena detaliczna PLN (netto/brutto):
Nr kat.	602 024 000		1850,00 / 2275,50
Nr kat.		602 034 000	2350,00 / 2890,50

	ASR 35 L ACP	ASR 35 M ACP	FS 4
Moc znamionowa	1.400 W	1.400 W	
Maksymalny przepływ powietrza	4.380 l/min	4.380 l/min	
Podciśnienie	248 hPa (mbar)	248 hPa (mbar)	
Pojemność zbiornika	35 l	35 l	
Powierzchnia filtra	8.600 cm²	8.600 cm²	
Wąż ssący:			
- średnica	35 mm	35 mm	
- długość	3,5 m	4,0 m	
Długość kabla	8,0 m	8,0 m	
Ciężar (bez kabla)	16,0 kg	16,0 kg	
			Cena detaliczna PLN (netto/brutto):
Nr kat.	602 057 000		2800,00 / 3444,00
Nr kat.		602 058 000	3600,00 / 4428,00

	ASR 25 M SC	ASR 50 M SC	FS 4
Moc znamionowa	1.400 W	1.400 W	
Maksymalny przepływ powietrza	4.380 l/min	4.380 l/min	
Podciśnienie	248 hPa (mbar)	248 hPa (mbar)	
Pojemność zbiornika	25 l	50 l	
Powierzchnia filtra	8.600 cm²	8.600 cm²	
Wąż ssący:			
- średnica	35 mm	35 mm	
- długość	4,0 m	4,0 m	
Długość kabla	8,0 m	8,0 m	
Ciężar (bez kabla)	11,0 kg	16,0 kg	
			Cena detaliczna PLN (netto/brutto):
Nr kat.	602 070 000		2650,00 / 3259,50
Nr kat.		602 045 000	3800,00 / 4674,00

	ASR 35 H ACP	FS 4
Moc znamionowa	1.400 W	
Maksymalny przepływ powietrza	4.380 l/min	
Podciśnienie	248 hPa (mbar)	
Pojemność zbiornika	35 l	
Powierzchnia filtra	8.600 cm²	
Wąż ssący:		
- średnica	35 mm	
- długość	4,0 m	
Długość kabla	8,0 m	
Ciężar (bez kabla)	16,0 kg	
		Cena detaliczna PLN (netto/brutto):
Nr kat.	602 059 000	4050,00 / 4981,50

ODCIĄGI WIÓRÓW

	SPA 1200	SPA 1702 W
Zintegrowane uziemienie	•	-
Maks. podciśnienie	1.600 Pa	1.730 Pa
Maks. natężenie przepływu	900 m^3/h	1.010 m^3/h
Powierzchnia filtra	1,0 m^2	1,1 m^2
Średnica przyłącza węża	100 mm	100 mm
Pojemność worka na wióry	65 l	90 l
Moc znamionowa	550 W	750 W
Napięcie zasilania	230 V	230 V
Wymiary dł. x szer. x wys.	830x450x1.600 mm	882x562x1.671 mm
Ciężar	22,0 kg	24,0 kg

			Cena detaliczna PLN (netto/brutto):
Nr kat. z wężem ssawnym 100 x 2.500 mm + worek filtracyjny z włókniny igłowanej + worek na wióry	601 205 000		1290,00 / 1586,70
Nr kat. z wężem ssawnym 100 x 2.500 mm + worek filtracyjny z włókniny igłowanej + worek na wióry		013 017 0100	2850,00 / 3505,50

36

Nożyce do żywopłotu

NOŻYCE DO ŻYWOPŁOTU

	HS 45 / HS 55 / HS 65	
Moc znamionowa	450 W	
Maksymalna średnica cięcia / Grubość cięcia	28 / 18 mm	
Długość noża	450 / 550 / 650 mm	
Częstotliwość skoków na biegu jałowym	3.100 /min	
Długość kabla	0,3 m	
Ciężar (bez kabla)	3,4 / 3,6 / 3,8 kg	
		Cena detaliczna PLN (netto/brutto):
Nr kat. HS 45 z futerałem do przechowywania	620 016 000	700,00 / 861,00 FS 1
Nr kat. HS 55 z futerałem do przechowywania	620 017 000	730,00 / 897,90 FS 1
Nr kat. HS 65 z futerałem do przechowywania	620 018 000	760,00 / 934,80 FS 2

	HS 8745 / HS 8755 / HS 8765	FS 3
Moc znamionowa	560 W	
Maksymalna średnica cięcia / Grubość cięcia	34 / 20 mm	
Długość noża	450 / 550 / 650 mm	
Częstotliwość skoków na biegu jałowym	3.100 /min	
Długość kabla	0,3 m	
Ciężar (bez kabla)	3,8 / 3,9 / 4,0 kg	
		Cena detaliczna PLN (netto/brutto):
Nr kat. HS 8745 z futerałem do przechowywania	608 745 000	800,00 / 984,00
Nr kat. HS 8755 z futerałem do przechowywania	608 755 000	850,00 / 1045,50
Nr kat. HS 8765 z futerałem do przechowywania	608 765 000	900,00 / 1107,00

	HS 8855 / HS 8865 / HS 8875	FS 4
Moc znamionowa	660 W	
Maksymalna średnica cięcia / Grubość cięcia	34 / 26 mm	
Długość noża	550 / 650 / 750 mm	
Częstotliwość skoków na biegu jałowym	2.900 /min	
Długość kabla	0,3 m	
Ciężar (bez kabla)	4,1 / 4,2 / 4,4 kg	
		Cena detaliczna PLN (netto/brutto):
Nr kat. HS 8855 z futerałem do przechowywania	608 855 000	950,00 / 1168,50
Nr kat. HS 8865 z futerałem do przechowywania	608 865 000	1010,00 / 1242,30
Nr kat. HS 8875 z futerałem do przechowywania	608 875 000	1060,00 / 1303,80

37

Technika pomiarowa

DALMIERZE LASEROWE

	Dalmierz laserowy LD 30	Dalmierz laserowy LD 60	
Zakres pomiaru	0,2 m - 30,0 m	0,05 m - 60,0 m	
Dokładność pomiaru	+- 3,0 mm	+- 1,5 mm	
Liczba pomiarów na 1 ładowaniu baterii	5.000	5.000	
Stopień ochrony	IP 54	IP 40	
Klasa lasera	2	2	
Dioda lasera	635 nm	635 nm	
Ciężar (z bateriami)	0,10 kg	0,11 kg	
			Cena detaliczna PLN (netto/brutto):
Nr kat. z 2 bateriami AA (1,5 V)	606 162 000		330,00 / 405,90 FS 1
Nr kat. z 2 bateriami AA (1,5 V)		606 163 000	470,00 / 578,10 FS 2

LASER 2

LASER PUNKTOWO-LINIOWY

	Laser krzyżowo-liniowy KLL 2-20	
Widzialność lasera wewnątrz pomieszczeń	20 m	
Dokładność niwelowania	+- 0,3 mm/m	
Zakres samopoziomowania	+- 4,5°	
Czas pracy na 1 ładowaniu baterii	20 h	
Klasa lasera	2	
Dioda lasera	635 nm	
Ciężar (z bateriami)	0,54 kg	
		Cena detaliczna PLN (netto/brutto):
Nr kat. z 3 bateriami AA (1,5 V)	606 166 000	1300,00 / 1599,00

FS 4

LASER 2

38

Półstacjonarne maszyny do obróbki drewna

KAPÓWKI

	KS 216 M Lasercut	
Maksymalne wymiary przedmiotu obrabianego przy 90°/ 90°	60 mm / 120 mm	
Maksymalne wymiary przedmiotu obrabianego przy 45°/ 45°	45 mm / 80 mm	
Powierzchnia odkładcza	155 x 725 mm	
Liczba obrotów na biegu jałowym	5.000 /min	
Piła tarczowa	216 x 30 mm	
Możliwość regulacji:		
- stół obrotowy prawo/lewo	47° / 47°	
- piły tarczowej prawo/lewo	2° / 47°	
Moc znamionowa	1.350 W	
Napięcie zasilania	230 V	
Laser, zasilany napięciem z sieci	•	
Wymiary (dł. x szer. x wys.)	475 x 465 x 285 mm	
Długość kabla	2,0 m	
Ciężar	9,4 kg	
		Cena detaliczna PLN (netto/brutto):
Nr kat. (wyposażenie standardowe: piła tarczowa z węglików spiekanych (40 zębów); 2 zintegrowane poszerzenia stołu)	619 216 000	680,00 / 836,40
Nr kat. sugerowanego zamiennika piły standardowej: piła tarczowa „precision cut wood - classic", 216x30 Z40 WZ 5° ujemny	628 060 000	62,10 / 76,38
Nr kat. sugerowanego zamiennika piły standardowej: piła tarczowa „precision cut wood - classic", 216x30 Z30 WZ 22°	628 062 000	114,00 / 140,22

LASER 2

	KGSV 216 M	
Regulacja obrotów	VC	
Funkcja posuwu	•	
Maksymalne wymiary przedmiotu obrabianego przy 90°/ 90°	65 mm / 305 mm	
Maksymalne wymiary przedmiotu obrabianego przy 45°/ 45°	36 mm / 205 mm	
Powierzchnia odkładcza	345 x 730 mm	
Liczba obrotów na biegu jałowym	2.500 - 5.500 /min	
Piła tarczowa	216 x 30 mm	
Możliwość regulacji:		
- stół obrotowy prawo/lewo	47° / 47°	
- piły tarczowej prawo/lewo	2° / 47°	
Moc znamionowa	1.700 W	
Napięcie zasilania	230 V	
Laser, zasilany napięciem z sieci	•	
Wymiary (dł. x szer. x wys.)	760 x 475 x 340 mm	
Długość kabla	2,0 m	
Ciężar	13,5 kg	
		Cena detaliczna PLN (netto/brutto):
Nr kat. (wyposażenie standardowe: piła tarczowa z węglików spiekanych (60 zębów); 2 zintegrowane poszerzenia stołu)	619 261 000	1330,00 / 1635,90
Nr kat. sugerowanego zamiennika piły standardowej: piła tarczowa „precision cut wood - classic", 216x30 Z40 WZ 5° ujemny	628 060 000	62,10 / 76,38

LASER 2

	KGS 216 M	
Funkcja posuwu	•	
Maksymalne wymiary przedmiotu obrabianego przy 90°/ 90°	65 mm / 305 mm	
Maksymalne wymiary przedmiotu obrabianego przy 45°/ 45°	36 mm / 205 mm	
Powierzchnia odkładcza	345 x 730 mm	
Liczba obrotów na biegu jałowym	5.000 /min	
Piła tarczowa	216 x 30 mm	
Możliwość regulacji:		
- stół obrotowy prawo/lewo	47° / 47°	
- piły tarczowej prawo/lewo	2° / 47°	
Moc znamionowa	1.500 W	
Napięcie zasilania	230 V	
Laser, zasilany napięciem z sieci	•	
Wymiary (dł. x szer. x wys.)	760 x 475 x 340 mm	
Długość kabla	2,0 m	
Ciężar	13,5 kg	
		Cena detaliczna PLN (netto/brutto):
Nr kat. (wyposażenie standardowe: piła tarczowa z węglików spiekanych (40 zębów); 2 zintegrowane poszerzenia stołu)	619 260 000	1090,00 / 1340,70
Nr kat. (wyposażenie standardowe: 2. piła tarczowa z węglików spiekanych; 40 zębów)	690 827 000	1200,00 / 1476,00
Nr kat. (wyposażenie standardowe: piła tarczowa z węglików spiekanych (40 zębów) + 2 zintegrowane poszerzenia stołu **+ podstawa uniwersalna do pilarek kątowych KSU 100**)	690 992 000	1839,00 / 2262,22
Nr kat. (wyposażenie standardowe: piła tarczowa z węglików spiekanych (40 zębów) + 2 zintegrowane poszerzenia stołu **+ podstawa uniwersalna do pilarek kątowych KSU 251**)	690 966 000	2202,00 / 2708,71
Nr kat. sugerowanego zamiennika piły standardowej: piła tarczowa „precision cut wood - classic", 216x30 Z40 WZ 5° ujemny	628 060 000	62,10 / 76,38

LASER 2

	KGS 254 M	
Funkcja posuwu	•	
Maksymalne wymiary przedmiotu obrabianego przy 90°/ 90°	92 mm / 305 mm	
Maksymalne wymiary przedmiotu obrabianego przy 45°/ 45°	47 mm / 205 mm	
Powierzchnia odkładcza	340 x 775 mm	
Liczba obrotów na biegu jałowym	4.500 /min	
Piła tarczowa	254 x 30 mm	
Możliwość regulacji:		
- stół obrotowy prawo/lewo	47° / 47°	
- piły tarczowej prawo/lewo	2° / 47°	
Moc znamionowa	1.800 W	
Napięcie zasilania	230 V	
Laser, zasilany napięciem z sieci	•	
Wymiary (dł. x szer. x wys.)	790 x 515 x 515 mm	
Długość kabla	2,0 m	
Ciężar	16,3 kg	
		Cena detaliczna PLN (netto/brutto):
Nr kat. (wyposażenie standardowe: piła tarczowa z węglików spiekanych (48 zębów) + 2 zintegrowane poszerzenia stołu)	602 540 000	1550,00 / 1906,50
Nr kat. (wyposażenie standardowe: 2. piła tarczowa z węglików spiekanych (48 zębów) + 2 zintegrowane poszerzenia stołu)	690 828 000	1650,00 / 2029,50
Nr kat. (wyposażenie standardowe: piła tarczowa z węglików spiekanych (48 zębów) + 2 zintegrowane poszerzenia stołu **+ podstawa uniwersalna do pilarek kątowych KSU 100**)	690 993 000	2145,00 / 2638,35
Nr kat. (wyposażenie standardowe: piła tarczowa z węglików spiekanych (48 zębów) + 2 zintegrowane poszerzenia stołu **+ podstawa uniwersalna do pilarek kątowych KSU 251**)	690 967 000	2470,00 / 3038,10
Nr kat. sugerowanego zamiennika piły standardowej: piła tarczowa „precision cut wood - classic", 254x30, Z48 WZ 5° ujemny	628 061 000	83,50 / 102,71

LASER 2

	KS 305 M	
Ograniczenie prądu rozruchowego	•	
Funkcja posuwu	•	
Maksymalne wymiary przedmiotu obrabianego przy 90°/ 90°	80 mm / 200 mm	
Maksymalne wymiary przedmiotu obrabianego przy 45°/ 45°	45 mm / 130 mm	
Powierzchnia odkładcza	340 x 775 mm	
Liczba obrotów na biegu jałowym	3.700 /min	
Piła tarczowa	305 x 30 mm	
Możliwość regulacji:		
- stół obrotowy prawo/lewo	52° / 52°	
- piły tarczowej prawo/lewo	2° / 47°	
Moc znamionowa	2.000 W	
Napięcie zasilania	230 V	
Laser, zasilany napięciem z sieci	•	
Wymiary (dł. x szer. x wys.)	600 x 600 x 600 mm	
Długość kabla	2,0 m	
Ciężar	17,0 kg	
		Cena detaliczna PLN (netto/brutto):
Nr kat. (wyposażenie standardowe: piła tarczowa z węglików spiekanych (56 zębów) + 2 zintegrowane poszerzenia stołu)	619 003 000	1900,00 / 2337,00
Nr kat. sugerowanego zamiennika piły standardowej: piła tarczowa „precision cut wood - classic”, 305x30, Z56 WZ 5° ujemny	628 064 000	134,00 / 164,82

	KGS 305 M	
Ograniczenie prądu rozruchowego	•	
Funkcja posuwu	•	
Maksymalne wymiary przedmiotu obrabianego przy 90°/ 90°	105 mm / 305 mm	
Maksymalne wymiary przedmiotu obrabianego przy 45°/ 45°	67 mm / 205 mm	
Powierzchnia odkładcza	340 x 775 mm	
Liczba obrotów na biegu jałowym	3.700 /min	
Piła tarczowa	305 x 30 mm	
Możliwość regulacji:		
- stół obrotowy prawo/lewo	47° / 47°	
- piły tarczowej prawo/lewo	2° / 47°	
Moc znamionowa	2.000 W	
Napięcie zasilania	230 V	
Laser, zasilany napięciem z sieci	•	
Wymiary (dł. x szer. x wys.)	850 x 515 x 615 mm	
Długość kabla	2,0 m	
Ciężar	19,6 kg	
		Cena detaliczna PLN (netto/brutto):
Nr kat. (wyposażenie standardowe: piła tarczowa z węglików spiekanych (56 zębów) + 2 zintegrowane poszerzenia stołu)	619 305 000	1990,00 / 2447,70
Nr kat. (wyposażenie standardowe: 2. piła tarczowa z węglików spiekanych (56 zębów) + 2 zintegrowane poszerzenia stołu)	690 873 000	2190,00 / 2693,70
Nr kat. (wyposażenie standardowe: piła tarczowa z węglików spiekanych (56 zębów) + 2 zintegrowane poszerzenia stołu **+ podstawa uniwersalna do pilarek kątowych KSU 251**)	690 968 000	3254,90 / 4003,53
Nr kat. (wyposażenie standardowe: piła tarczowa z węglików spiekanych (56 zębów) + 2 zintegrowane poszerzenia stołu **+ podstawa uniwersalna do pilarek kątowych KSU 401**)	690 969 000	3086,00 / 3795,78
Nr kat. sugerowanego zamiennika piły standardowej: piła tarczowa „precision cut wood - classic”, 305x30, Z56 WZ 5° ujemny	628 064 000	134,00 / 164,82

	KGSV 72 Xact / KGSV 72 Xact SYM	
Regulacja obrotów	VC	
Funkcja posuwu	•	
Maksymalne wymiary przedmiotu obrabianego przy 90°/ 90°	72 mm / 305 mm	
Maksymalne wymiary przedmiotu obrabianego przy 45°/ 45°	42 mm / 215 mm	
Powierzchnia odkładcza	345 x 730 mm	
Liczba obrotów na biegu jałowym	2.200 - 6.300 /min	
Piła tarczowa	216 x 30 mm	
Możliwość regulacji:		
- stół obrotowy prawo/lewo	50° / 50°	
- piły tarczowej prawo/lewo	47° / 47°	
Moc znamionowa	1.800 W	
Napięcie zasilania	230 V	
Laser dwukierunkowy, zasilany napięciem z sieci	•	
Wymiary (dł. x szer. x wys.)	660 x 540 x 415 mm	
Długość kabla	3,0 m	
Ciężar	16,1 / 18,3 kg	
		Cena detaliczna PLN (netto/brutto):
Nr kat. KGSV 72 Xact (wyposażenie standardowe: piła tarczowa z węglików spiekanych (60 zębów) + 2 zintegrowane poszerzenia stołu)	611 216 000 / -	2790,00 / 3431,70
Nr kat. KGSV 72 Xact SYM (wyposażenie standardowe: piła tarczowa z węglików spiekanych (60 zębów) + 2 zintegrowane poszerzenia stołu)	- / 612 216 000	3590,00 / 4415,70
Nr kat. KGSV 72 Xact SYM (wyposażenie standardowe: KSU 251 + piła tarczowa z węglików spiekanych (60 zębów) + 2 zintegrowane poszerzenia stołu)	- / 690 972 000	4590,00 / 5645,70
Nr kat. sugerowanego zamiennika piły standardowej: piła tarczowa HW/CT Ø 216x2,4/1,8x30 Z=60 FZ/TR 5° neg. multi cut	628 083 000	385,00 / 473,55

	KGS 315 Plus	
Regulacja obrotów	VC	
Funkcja posuwu	•	
Maksymalne wymiary przedmiotu obrabianego przy 90°/ 90°	120 mm / 320 mm	
Maksymalne wymiary przedmiotu obrabianego przy 45°/ 45°	76 mm / 223 mm	
Powierzchnia odkładcza	1.070 x 365 mm	
Liczba obrotów na biegu jałowym	3.100 - 4.100 /min	
Piła tarczowa	315 x 30 mm	
Możliwość regulacji:		
- stół obrotowy prawo/lewo	60° / 47°	
- piły tarczowej prawo/lewo	46° / 46°	
Moc znamionowa	2.200 W	
Napięcie zasilania	230 V	
Laser, zasilany napięciem z sieci	•	
Wymiary (dł. x szer. x wys.)	950 x 765 x 660 mm	
Długość kabla	2,1 m	
Ciężar	26,0 kg	
		Cena detaliczna PLN (netto/brutto):
Nr kat. (wyposażenie standardowe: piła tarczowa z węglików spiekanych (84 zęby) + przyłącza do odciągu wiórów + przejściówka 630 316 000)	010 315 0000	5000,00 / 6150,00
Nr kat. (wyposażenie standardowe: piła tarczowa z węglików spiekanych (84 zęby) + przyłącza do odciągu wiórów + przejściówka 630 316 000 **+ podstawa uniwersalna do pilarek kątowych KSU 251 Mobile**)	691 099 000	6727,00 / 8274,21
Nr kat. (wyposażenie standardowe: piła tarczowa z węglików spiekanych (84 zęby) + przyłącza do odciągu wiórów + przejściówka 630 316 000 **+ podstawa uniwersalna do pilarek kątowych KSU 401**)	690 971 000	6430,00 / 7908,90
Nr kat. sugerowanego zamiennika piły standardowej: piła tarczowa HW/CT Ø 315x2,8/1,8x30 Z=84 WZ 10° precision cut	628 058 000	456,00 / 560,88

KAPÓWKA Z FUNKCJĄ PILARKI STOŁOWEJ

	KGT 305 M	
Maksymalne wymiary przedmiotu obrabianego (jako kapówka) przy 90°/ 90°	102 mm / 150 mm	
Maksymalne wymiary przedmiotu obrabianego (jako kapówka) przy 45°/ 45°	45 mm / 115 mm	
Szerokość cięcia - praca jako kapówka 90°/ 45°	150 / 100 mm	
Wysokość cięcia - praca jako kapówka 90°/ 45°	102 / 70 mm	
Wielkość stołu	462 x 261 mm	
Wysokość cięcia - praca jako pilarka stołowa	0 - 50 mm	
Powierzchnia odkładcza	1.000 x 365 mm	
Liczba obrotów na biegu jałowym	3.700 /min	
Piła tarczowa	305 x 30 mm	
Możliwość regulacji:		
- stół obrotowy prawo/lewo	52° / 52°	
- piły tarczowej prawo/lewo	2° / 47°	
Moc znamionowa	1.600 W	
Napięcie zasilania	230 V	
Wymiary (dł. x szer. x wys.)	658 x 600 x 460 mm	
Długość kabla	2,8 m	
Ciężar	22,0 kg	
		Cena detaliczna PLN (netto/brutto):
Nr kat. (wyposażenie standardowe: piła tarczowa z węglików spiekanych (48 zębów); ogranicznik wzdłużny; klucz do wymiany piły tarczowej)	619 004 000	2780,00 / 3419,40
Nr kat. sugerowanego zamiennika piły standardowej: piła tarczowa HW/CT Ø 305x30 Z=56 WZ neg. precision cut	628 064 000	134,00 / 164,82

STOŁOWE PILARKI TARCZOWE

	TS 216	
Wysokość cięcia 90/45°	63 / 43 mm	
Wymiary stołu (min./maks.)	585/780 x 630/930 mm	
Wysokość robocza (z podstawą / bez podstawy)	850 / 355 mm	
Liczba obrotów na biegu jałowym	5.000 /min	
Maks. szer. cięcia z ogranicznikiem wzdłużnym	425 mm	
Maks. szer. materiału przy ograniczniku kątowym	165 mm	
Piła tarczowa	216 x 30 mm	
Zakres pochylania piły	-1,5 - 46,5°	
Moc znamionowa	1.500 W	
Podłączenie odciągu wiórów	58 mm	
Napięcie zasilania	230 V	
Wymiary (dł. x szer. x wys.)	670 x 730 x 355 mm	
Długość kabla	3,0 m	
Ciężar	28,5 kg	
		Cena detaliczna PLN (netto/brutto):
Nr kat. (wyposażenie standardowe: piła tarczowa z zębami naprzemiennymi z węglików spiekanych (30 zębów); podstawa; kółka ebonitowe; ogranicznik wzdłużny; ogranicznik kątowy; przedłużenie stołu; poszerzenie stołu (strona prawa + lewa); instalacja do odsysania wiórów)	600 667 000	2600,00 / 3198,00
Nr kat. sugerowanego zamiennika piły standardowej: piła tarczowa HW/CT Ø 216x30 Z=30 WZ 22° neg. precision cut	628 062 000	114,00 / 140,22

	TS 254 M	
Wysokość cięcia 90/45°	80 / 48 mm	
Wymiary stołu (min./maks.)	661 x 734 / 885 / 785 mm	
Wysokość robocza (z podstawą / bez podstawy)	870 / 340 mm	
Liczba obrotów na biegu jałowym	4.200 /min	
Maks. szer. cięcia z ogranicznikiem wzdłużnym	520 mm	
Maks. szer. materiału przy ograniczniku kątowym	195 mm	
Piła tarczowa	254 x 30 mm	
Zakres pochylania piły	-1,5 - 46,5°	
Moc znamionowa	1.500 W	
Podłączenie odciągu wiórów	48 mm	
Napięcie zasilania	230 V	
Wymiary (dł. x szer. x wys.)	669 x 748 x 334 mm	
Długość kabla	2,3 m	
Ciężar	24,4 kg	
		Cena detaliczna PLN (netto/brutto):
Nr kat. (wyposażenie standardowe: piła tarczowa z zębami naprzemiennymi z węglików spiekanych (40 zębów); ogranicznik wzdłużny; ogranicznik kątowy; przedłużenie stołu; poszerzenie stołu; popychacz)	610 254 000	2050,00 / 2521,50
Nr kat. (wyposażenie standardowe: piła tarczowa z zębami naprzemiennymi z węglików spiekanych (40 zębów); ogranicznik wzdłużny; ogranicznik kątowy; przedłużenie stołu; poszerzenie stołu; popychacz; podstawa TSU)	691 154 000	2250,00 / 2767,50
Nr kat. sugerowanego zamiennika piły standardowej: piła tarczowa HW/CT Ø 254x30 Z=48 WZ 5° neg. precision cut	628 221 000	257,00 / 316,11

	TS 254	
Wysokość cięcia 90/45°	87 / 50 mm	
Wymiary stołu (min./maks.)	670 / 970 x 715 / 995 mm	
Wysokość robocza (z podstawą / bez podstawy)	850 / 355 mm	
Liczba obrotów na biegu jałowym	4.200 /min	
Maks. szer. cięcia z ogranicznikiem wzdłużnym	630 mm	
Maks. szer. materiału przy ograniczniku kątowym	200 mm	
Piła tarczowa	254 x 30 mm	
Zakres pochylania piły	-1,5 - 46,5°	
Moc znamionowa	2.000 W	
Podłączenie odciągu wiórów	58 mm	
Napięcie zasilania	230 V	
Wymiary (dł. x szer. x wys.)	740 x 750 x 355 mm	
Długość kabla	3,1 m	
Ciężar	33,4 kg	
		Cena detaliczna PLN (netto/brutto):
Nr kat. (wyposażenie standardowe: piła tarczowa z zębami naprzemiennymi z węglików spiekanych (40 zębów); podstawa; kółka ebonitowe; ogranicznik wzdłużny; ogranicznik kątowy; przedłużenie stołu; poszerzenie stołu; schowek na piłę; instalacja do odsysania wiórów)	600 668 000	3550,00 / 4366,50
Nr kat. sugerowanego zamiennika piły standardowej: piła tarczowa HW/CT Ø 254x30 Z=48 WZ 5° neg. precision cut	628 221 000	257,00 / 316,11

	TKHS 315 C - 2,0 WNB	TKHS 315 C - 2,8 DNB
Wysokość cięcia 90/45°	85 / 60 mm	85 / 60 mm
Wymiary stołu (min./maks.)	550 x 800 mm	550 x 800 mm
Wysokość robocza	850 mm	850 mm
Liczba obrotów na biegu jałowym	2.980 /min	2.990 /min
Maks. szer. cięcia z ogranicznikiem wzdłużnym	290 mm	290 mm
Maks. szer. materiału przy ograniczniku kątowym 90/45°	220 mm	220 mm
Piła tarczowa	315 x 30 mm	315 x 30 mm
Zakres pochylania piły	0 - 45°	0 - 45°
Moc znamionowa	2.000 W	2.800 W
Napięcie zasilania	230 V	400 V
Wymiary (dł. x szer. x wys.)	1.650x650x1.000 mm	1.650x650x1.000 mm
Ciężar	62,0 kg	64,0 kg

			Cena detaliczna PLN (netto/brutto):
Nr kat. (wyposażenie standardowe: piła tarczowa z zębami naprzemiennymi z węglików spiekanych (24 zęby); podstawa na kółkach transportowych z uchwytami; ogranicznik uniwersalny; przedłużenie stołu (550x800 mm); instalacja do odsysania wiórów; popychacz)	010 315 2000		1630,00 / 2004,90
Nr kat. (wyposażenie standardowe: piła tarczowa z zębami naprzemiennymi z węglików spiekanych (24 zęby); podstawa na kółkach transportowych z uchwytami; ogranicznik uniwersalny; przedłużenie stołu (550x800 mm); instalacja do odsysania wiórów; popychacz)	628 016 000	010 315 2100	1780,00 / 2189,40
Nr kat. sugerowanego zamiennika piły standardowej: piła tarczowa HW/CT Ø 315x3/2x30 Z=24 WZ 20° power cut		628 016 000	230,00 / 282,90

	TKHS 315 M - 3,1 WNB	TKHS 315 M - 4,2 DNB
Wysokość cięcia 90/45°	85 / 53 mm	85 / 53 mm
Wymiary stołu (min./maks.)	600 x 800 mm	600 x 800 mm
Wysokość robocza	850 mm	850 mm
Liczba obrotów na biegu jałowym	2.990 /min	2.990 /min
Maks. szer. cięcia z ogranicznikiem wzdłużnym	340 mm	340 mm
Maks. szer. materiału przy ograniczniku kątowym 90/45°	250 mm	250 mm
Piła tarczowa	315 x 30 mm	315 x 30 mm
Zakres pochylania piły	0 - 45°	0 - 45°
Moc znamionowa	3.100 W	4.200 W
Napięcie zasilania	230 V	400 V
Wymiary (dł. x szer. x wys.)	1.700x700x1.000 mm	1.700x700x1.000 mm
Ciężar	75,0 kg	77,0 kg

			Cena detaliczna PLN (netto/brutto):
Nr kat. (wyposażenie standardowe: piła tarczowa z zębami naprzemiennymi z węglików spiekanych (24 zęby); podstawa na kółkach transportowych z uchwytami; ograniczniki wzdłużny i kątowy; przedłużenie stołu (600x800 mm); instalacja do odsysania wiórów popychacz)	010 315 3100		2850,00 / 3505,50
Nr kat. (wyposażenie standardowe: piła tarczowa z zębami naprzemiennymi z węglików spiekanych (24 zęby): podstawa na kółkach transportowych z uchwytami: ogranicznik wzdłużny; ogranicznik kątowy; przedłużenie stołu (600x800 mm); instalacja do odsysania wiórów; popychacz)	628 016 000	010 315 3300	2950,00 / 3628,50
Nr kat. sugerowanego zamiennika piły standardowej: piła tarczowa HW/CT Ø 315x3/2x30 Z=24 WZ 20° power cut		628 016 000	230,00 / 282,90

PILARKI TAŚMOWE

	BAS 261 Precision	
Wysokość cięcia	103 mm	
Szerokość przepustu	245 mm	
Powierzchnia odkładcza	328 x 335 mm	
Moc znamionowa	400 W	
Długość brzeszczotu taśmowego	1.712 mm	
Szerokość brzeszczotu taśmowego	6,4 - 12,7 mm	
Zakres pochylania stolika	0 - 45°	
Prędkość cięcia	735 m/min	
Wysokość robocza: bez podstawy	375 mm	
Napięcie zasilania	230 V	
Wymiary (dł. x szer. x wys.)	530 x 470 x 840 mm	
Ciężar	32,5 kg	
		Cena detaliczna PLN (netto/brutto):
Nr kat. (wyposażenie standardowe: uniwersalny brzeszczot taśmowy A6; ogranicznik wzdłużny; ogranicznik kątowy; adapter odciągu wiórów (do śr. 44, 58, 100 mm))	619 008 000	1550,00 / 1906,50
Nr kat. sugerowanego zamiennika brzeszczotu standardowego: brzeszczot 1712x12x0,36; A6; do drewna, tworzyw sztucznych	090 905 7183	72,00 / 88,56

	BAS 318 Precision WNB / BAS 318 Precision DNB	
Wysokość cięcia	170 mm	
Szerokość przepustu	307 mm	
Powierzchnia odkładcza	560 x 400 mm	
Moc znamionowa	900 W	
Długość brzeszczotu taśmowego	2.240 mm	
Szerokość brzeszczotu taśmowego	6 - 20 mm	
Zakres pochylania stolika	0° - 45°	
Prędkość cięcia	410 / 880 m/min	
Wysokość robocza z podstawą	1000 mm	
Napięcie zasilania	230 / 400 V	
Wymiary (dł. x szer. x wys.)	665 x 980 x 1.600 mm	
Ciężar	79,0 kg	
		Cena detaliczna PLN (netto/brutto):
Nr kat. (wyposażenie standardowe: uniwersalny brzeszczot taśmowy A6; ogranicznik wzdłużny; ogranicznik kątowy; adapter odciągu wiórów (do śr. 44, 58, 100 mm); podstawa)	619 009 000 / -	3690,00 / 4538,70
Nr kat. (wyposażenie standardowe: uniwersalny brzeszczot taśmowy A6; ogranicznik wzdłużny; ogranicznik kątowy; adapter odciągu wiórów (do śr. 44, 58, 100 mm); podstawa)	- / 619 010 000	3690,00 / 4538,70
Nr kat. sugerowanego zamiennika brzeszczotu standardowego: brzeszczot hartowany indukcyjnie 2240x12x0,5; A6; do drewna, tworzyw sztucznych	090 902 9244	82,00 / 100,86

GRUBOŚCIÓWKA

	DH 330	
Głębokość grubościowania	0 - 3 mm	
Wysokość / szerokość przelotowa	152 / 330 mm	
Stół roboczy	odlew aluminiowy pokryty stalą nierdzewną	
Stół roboczy dł. x szer.	840 x 330 mm	
Prędkość posuwu	7 m/min	
Średnica wałka nożowego	47 mm	
Liczba noży	2	
Liczba obrotów wałka nożowego	9.800 /min	
Napęd	Pasek klinowy żebrowany	
Moc znamionowa	1.800 W	
Napięcie zasilania	230 V	
Wymiary (dł. x szer. x wys.)	579 x 857 x 574 mm	
Ciężar	35,0 kg	
		Cena detaliczna PLN (netto/brutto):
Nr kat. (wyposażenie standardowe: 2 odwracane noże strugarskie HSS; popychacz; króciec odsysający)	020 003 3000	2690,00 / 3308,70

GRUBOŚCIÓWKO-STRUGARKI

	HC 260 C - 2,2 WNB	HC 260 C - 2,8 DNB
Płyty strugarskie (dł. x szer.)	1.040 x 260 mm	1.040 x 260 mm
Głębokość skrawania	0 - 3 mm	0 - 3 mm
Głębokość grubościowania	0 - 3 mm	0 - 3 mm
Wysokość / szerokość przelotowa	160 / 260 mm	160 / 260 mm
Materiał: - płyty strugarskie	odlew aluminiowy	odlew aluminiowy
- stół roboczy	żeliwo szare	żeliwo szare
Stół roboczy (dł. x szer.)	400 x 260 mm	400 x 260 mm
Prędkość posuwu	5 m/min	5 m/min
Średnica wałka nożowego	63 mm	63 mm
Liczba noży	2	2
Liczba obrotów wałka nożowego	6.500 /min	6.500 /min
Napęd	pasek klinowy żebrowany	pasek klinowy żebrowany
Moc znamionowa	2.200 W	2.800 W
Napięcie zasilania	230 V	400 V
Wymiary (dł. x szer. x wys.)	1.110 x 620 x 960 mm	1.110 x 620 x 960 mm
Ciężar	71,0 kg	71,0 kg

			Cena detaliczna PLN (netto/brutto):
Nr kat. (wyposażenie standardowe: zamontowane jednorazowo dwustronne noże skrawające; krótki, pochylany ogranicznik kątowy; osłona wyrzutu wiórów; popychacz; króciec odsysający)	011 402 6000		5350,00 / 6580,50
Nr kat. (wyposażenie standardowe: zamontowane jednorazowo dwustronne noże skrawające; krótki, pochylany ogranicznik kątowy; osłona wyrzutu wiórów; popychacz; króciec odsysający)		011 402 6100	5350,00 / 6580,50

PIŁY TARCZOWE DO KAPÓWEK

Piły tarczowe Ø 216 mm		Cena detaliczna PLN (netto/brutto):
Piła tarczowa HW/CT Ø 216x2,4/1,6x30; Z=24 WZ 5° neg. power cut	628 009 000	273,00 / 335,79
Piła tarczowa HW/CT Ø 216x2,6/1,6x30; Z=48 WZ 5° neg. precision cut	628 041 000	359,00 / 441,57
Piła tarczowa HW/CT Ø 216x2,6/1,6x30; Z=60 FZ/TZ 5° neg. multi cut	628 083 000	385,00 / 473,55

Piły tarczowe Ø 254 mm		Cena detaliczna PLN (netto/brutto):
Piła tarczowa HW/CT Ø 254x30; Z=24 WZ 5° neg. power cut	628 220 000	169,00 / 207,87
Piła tarczowa HW/CT Ø 254x30; Z=48 WZ 5° neg. precision cut	628 221 000	257,00 / 316,11
Piła tarczowa HW/CT Ø 254x30; Z=60 WZ 5° neg. multi cut	628 222 000	269,00 / 330,87
Piła tarczowa HW/CT Ø 254x30; Z=80 FZ/TZ 5° neg. multi cut	628 223 000	332,00 / 408,36

Piły tarczowe Ø 305 mm		Cena detaliczna PLN (netto/brutto):
Piła tarczowa HW/CT Ø 305x2,4/1,8x30; Z=48 WZ 5° neg. precision cut	628 227 000	273,00 / 335,79
Piła tarczowa HW/CT Ø 305x2,4/1,8x30; Z=60 WZ 5° neg. precision cut	628 228 000	374,00 / 460,02
Piła tarczowa HW/CT Ø 305x2,4/1,8x30; Z=84 WZ 5° neg. precision cut	628 229 000	417,00 / 512,91
Piła tarczowa HW/CT Ø 305x2,8/2,0x30; Z=96 FZ/TZ 5° neg. multi cut	628 091 000	520,00 / 639,60

Piły tarczowe Ø 315 mm		Cena detaliczna PLN (netto/brutto):
Piła tarczowa HW/CT Ø 315x2,4/1,8x30; Z=48 WZ 5° neg. precision cut	628 224 000	260,00 / 319,80
Piła tarczowa HW/CT Ø 315x2,4/1,8x30; Z=84 WZ 5° neg. precision cut	628 225 000	436,00 / 536,28
Piła tarczowa HW/CT Ø 315x2,4/1,8x30; Z=96 FZ/TZ 5° neg. multi cut	628 226 000	526,00 / 646,98

OSPRZĘT DO KAPÓWEK: podstawy

	Podstawy	
		Cena detaliczna PLN (netto/brutto):
Podstawa TSU do pilarek tarczowych TS 254 M	629 003 000	259,00 / 318,57
Podstawa uniwersalna UMS	631 317 000	410,00 / 504,30
Podstawa uniwersalna do pilarek kątowych KSU 100	629 004 000	590,00 / 725,70
Podstawa uniwersalna do pilarek kątowych KSU 251	629 005 000	890,00 / 1094,70
Podstawa uniwersalna do pilarek kątowych KSU 401 mobile	629 007 000	1440,00 / 1771,20
Podstawa uniwersalna do pilarek kątowych KSU 401	629 006 000	1050,00 / 1291,50
Podstawy montażowe KSU 100/ 251/ 401 (2 sztuki)	629 008 000	165,00 / 202,95

PIŁY TARCZOWE DO PILAREK PODSTOŁOWYCH

	Piły tarczowe Ø 220 mm	
		Cena detaliczna PLN (netto/brutto):
Piła tarczowa HW/CT Ø 220x2,6/1,6x30; Z=48 DZ/HZ 10° precision cut	628 043 000	239,00 / 293,97
Piła tarczowa HW/CT Ø 220x2,6/1,6x30; Z=80 FZ/TZ 10° multi cut	628 084 000	344,00 / 423,12

PIŁY TARCZOWE DO PILAREK STOŁOWYCH

	Piły tarczowe Ø 254 mm	
		Cena detaliczna PLN (netto/brutto):
Piła tarczowa HW/CT Ø 254x2,4x30; Z=24 WZ 5° neg power cut	628 025 000	154,00 / 189,42
Piła tarczowa HW/CT Ø 254x2,4x30; Z=40 TZ 5° neg precision	628 059 000	228,00 / 280,44
Piła tarczowa HW/CT Ø 254x2,4x30; Z=80 WZ 5° neg. multi cut	628 093 000	320,00 / 393,60

	Piły tarczowe Ø 315 mm	
		Cena detaliczna PLN (netto/brutto):
Piła tarczowa CV Ø 315x1,8/1,8x30; Z=56 KV power cut	628 100 000	137,00 / 168,51
Piła tarczowa CV Ø 315x1,8/1,8x30; Z=80 NV power cut	628 101 000	137,00 / 168,51
Piła tarczowa HW/CT Ø 315x2,8/1,8x30; Z=20 FZ 22° power cut	628 015 000	218,00 / 268,14
Piła tarczowa HW/CT Ø 315x3,0/2,0x30; Z=24 WZ 20° power cut	628 016 000	230,00 / 282,90
Piła tarczowa HW/CT Ø 315x2,8/1,8x30; Z=48 WZ 15° precision cut	628 056 000	269,00 / 330,87
Piła tarczowa HW/CT Ø 315x2,8/1,8x30; Z=84 WZ 10° precision cut	628 058 000	456,00 / 560,88

OSPRZĘT DO PILAREK STOŁOWYCH

	Osprzęt	
		Cena detaliczna PLN (netto/brutto):
Przystawka uniwersalna do podłączenia odciągu wiórów lub odkurzacza	091 005 8010	31,00 / 38,13
Stojak podporowy RS 420	091 005 3353	347,00 / 426,81

PIŁY TARCZOWE DO BUDOWLANYCH PILAREK STOŁOWYCH

	Piły tarczowe do BKS 400 Plus	
		Cena detaliczna PLN (netto/brutto):
Piła tarczowa CV Ø 400x2,0/2,0x30; Z=56 KV power cut	628 105 000	174,00 / 214,02
Piła tarczowa HW/CT Ø 400x3,5/2,5x30; Z=28 FZ/FA 10° power cut	628 018 000	306,00 / 376,38

	Piła tarczowa do BKS 450 Plus; BKH 450 Plus	
		Cena detaliczna PLN (netto/brutto):
Piła tarczowa HW/CT Ø 450x3,5/2,5x30; Z=32 FZ/FA 10° power cut	628 020 000	411,00 / 505,53

BRZESZCZOTY, PASY ŚCIERNE, OSPRZĘT DO PILAREK TAŚMOWYCH

	BAS 261 Precision	
		Cena detaliczna PLN (netto/brutto):
Brzeszczot 1712x6x0,36; A4; do drewna, tworzyw sztucznych	090 905 7175	72,00 / 88,56
Brzeszczot 1712x12x0,36; A6; do drewna, tworzyw sztucznych	090 905 7183	72,00 / 88,56
Brzeszczot 1712x12x0,36; 14,1"; do metali nieżelaznych, materiałów piankowych	090 905 7191	72,00 / 88,56
Cyrkiel	631 327 000	72,00 / 88,56

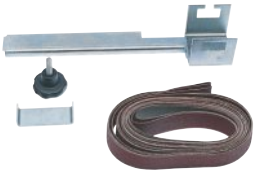

	BAS 318 Precision	
		Cena detaliczna PLN (netto/brutto):
Pas ścierny - K 80, 2240x20, 3 szt.	090 903 0528	59,00 / 72,57
Pas ścierny - K 120, 2240x20, 3 szt.	090 903 0536	59,00 / 72,57
Brzeszczot hartowany indukcyjnie 2240x6x0,5; A4; do drewna, tworzyw sztucznych	090 902 9252	102,00 / 125,46
Brzeszczot hartowany indukcyjnie 2240x12x0,5; A6; do drewna, tworzyw sztucznych	090 902 9244	82,00 / 100,86
Brzeszczot hartowany indukcyjnie 2240x15x0,5; A6; do drewna, tworzyw sztucznych	090 902 9260	92,00 / 113,16
Brzeszczot hartowany indukcyjnie 2240x15x0,5; A2; do metali nieżelaznych, mat. piankowych	090 902 9279	92,00 / 113,16
Brzeszczot hartowany indukcyjnie 3380x13x0,65; 14/1"; do metali nieżelaznych, stali	090 902 9228	92,00 / 113,16
Cyrkiel	631 327 000	72,00 / 88,56

	BAS 505	
		Cena detaliczna PLN (netto/brutto):
Pas ścierny - 3380x25, K 80, 3 szt.	090 903 0544	87,00 / 107,01
Pas ścierny - 3380x25, K 120, 3 szt.	090 903 0552	87,00 / 107,01
Brzeszczot hartowany indukcyjnie 3380x15x0,5; A6; uniwersalny do drewna	090 902 9171	133,00 / 163,59
Brzeszczot hartowany indukcyjnie 3380x6x0,5; A4; do drewna, tworzyw sztucznych	090 902 9180	133,00 / 163,59
Brzeszczot hartowany indukcyjnie 3380x25x0,5; A6; do drewna, tworzyw sztucznych	090 900 0416	126,00 / 154,98
Brzeszczot hartowany indukcyjnie 3380x15x0,5; A2; do drewna z gwoździami	090 902 9210	143,00 / 175,89

OSPRZĘT DO STOŁOWYCH PILAREK TARCZOWYCH

	TKHS 315	
		Cena detaliczna PLN (netto/brutto):
sanki prowadzące do TKHS 315	091 005 8967	408,00 / 501,84

OSPRZĘT DO GRUBOŚCIÓWKO-STRUGAREK

DH 330		
		Cena detaliczna PLN (netto/brutto):
podstawa uniwersalna UMS	631 317 000	410,00 / 504,30
stojak podporowy RS 420	091 005 3353	347,00 / 426,81
noże ze stali szybkotnącej HSS; 332x12x1,5; 2 szt. (do maszyn wyprodukowanych po 24.03.2005 r.)	091 106 3549	266,00 / 327,18

HC 260 C		
		Cena detaliczna PLN (netto/brutto):
stojak podporowy RS 420	091 005 3353	347,00 / 426,81
pasta ułatwiająca poślizg (1,0 kg)	431 306 2258	78,00 / 95,94
aerozol do konserwacji maszyn do obróbki drewna	091 101 8691	29,00 / 35,67
noże ze stali narzędziowej 2 szt. 260x18,6x1 - bez możliwości ostrzenia	091 103 0713	118,00 / 145,14
noże ze stali szybkotnącej 2 szt. HSS 260x20x3	091 103 0721	245,00 / 301,35
noże z płytkami z węglika spiekanego 2 szt. HM 260x20x3	091 103 0730	918,00 / 1129,14

OSPRZĘT DO ODCIĄGÓW WIÓRÓW

SPA 1200, SPA 1702 W		
		Cena detaliczna PLN (netto/brutto):
filtr do SPA 1100/1200	091 300 5058	888,00 / 1092,24
filtr do SPA 1701/1702	092 001 6529	888,00 / 1092,24
adapter uniwersalny	091 303 1288	41,00 / 50,43
ssawa wyciągowa	091 303 1270	123,00 / 151,29
pierścień redukcyjny	091 303 1300	67,00 / 82,40
rozgałęźnik	091 303 1296	46,00 / 56,58
zestaw przyłączeniowy SPA 1100/1700/1701 (wąż 2,5 m, adapter, pierścień redukcyjny)	091 301 0779	258,00 / 317,34
automatyczny włącznik ALV 1, 230 V (dwa gniazda 230 V)	091 301 4626	403,00 / 495,69
automatyczny włącznik ALV 10, 230 V / 400 V (dwa gniazda 230 V i dwa gniazda 400 V)	091 301 4634	918,00 / 1129,14
worek na wióry do SPA 1100/1200 (10 szt.)	091 300 7123	46,00 / 56,58
worek na wióry do SPA 1700/1701/1702 (10 szt.)	091 301 7617	89,00 / 109,47
wąż przedłużający 5,0 mb	785 411 2915	567,00 / 697,41
wąż przedłużający 10,0 mb	785 411 5035	1102,00 / 1355,46

SPA 2002 D		
		Cena detaliczna PLN (netto/brutto):
filtr do SPA 2002	091 305 9441	2081,00 / 2559,63
automatyczny włącznik ALV 1, 230 V (dwa gniazda 230 V)	091 301 4626	403,00 / 495,69
automatyczny włącznik ALV 10, 230 V / 400 V (dwa gniazda 230 V i dwa gniazda 400 V)	091 301 4634	918,00 / 1129,14
worek na wióry do SPA 2002 (10 szt.)	091 305 9433	153,00 / 188,19
wąż przedłużający 5,0 mb	785 411 2915	567,00 / 697,41
wąż przedłużający 10,0 mb	785 411 5035	1102,00 / 1355,46

39

Sprężarki

SPRĘŻARKI: klasa BASIC

	Basic 160-6 W OF	Basic 250-24 W OF
Wydajność na ssaniu	160 l/min	220 l/min
Wydajność na tłoczeniu	65 l/min	120 l/min
Wydajność efektywna (przy ciśnieniu maks. 80%)	55 l/min	100 l/min
Ciśnienie maksymalne	8 bar	8 bar
Moc silnika	1,2 KM / 0,9 kW	2,0 KM / 1,5 kW
Maks. liczba obrotów	3.500 /min	2.850 /min
Ilość cylindrów	1	1
Ilość stopni sprężania	1	1
Pojemność zbiornika	6 l	24 l
Poziom ciśnienia akustycznego (LpA)	82 dB(A)	84 dB(A)
Napięcie zasilania	230 V	230 V
Wymiary	340 x 300 x 290 mm	620 x 340 x 580 mm
Długość kabla	1,5 m	1,5 m
Ciężar	8,4 kg	24,0 kg
		Cena detaliczna PLN (netto/brutto):
Nr kat.	601 501 000	560,00 / 688,80
Nr kat.	601 532 000	790,00 / 971,70

	Basic 250-50 W OF	Basic 280-50 W OF
Wydajność na ssaniu	220 l/min	280 l/min
Wydajność na tłoczeniu	120 l/min	140 l/min
Wydajność efektywna (przy ciśnieniu maks. 80%)	100 l/min	130 l/min
Ciśnienie maksymalne	8 bar	8 bar
Moc silnika	2,0 KM / 1,5 kW	2,5 KM / 1,7 kW
Maks. liczba obrotów	2.850 /min	2.850 /min
Ilość cylindrów	1	1
Ilość stopni sprężania	1	1
Pojemność zbiornika	50 l	50 l
Poziom ciśnienia akustycznego (LpA)	84 dB(A)	84 dB(A)
Napięcie zasilania	230 V	230 V
Wymiary	780 x 400 x 625 mm	770 x 386 x 662 mm
Długość kabla	1,5 m	1,5 m
Ciężar	29,0 kg	30,0 kg
		Cena detaliczna PLN (netto/brutto):
Nr kat.	601 535 000	990,00 / 1217,70
Nr kat. + zestaw narzędziowy LPZ 4 Set	690 988 000	1150,00 / 1414,50
Nr kat.	601 529 000	1250,00 / 1537,50

	Basic 250-24 W	Basic 250-50 W
Wydajność na ssaniu	200 l/min	200 l/min
Wydajność na tłoczeniu	110 l/min	110 l/min
Wydajność efektywna (przy ciśnieniu maks. 80%)	95 l/min	95 l/min
Ciśnienie maksymalne	8 bar	8 bar
Moc silnika	2,0 KM / 1,5 kW	2,0 KM / 1,5 kW
Maks. liczba obrotów	2.850 /min	2.850 /min
Ilość cylindrów	1	1
Ilość stopni sprężania	1	1
Pojemność zbiornika	24 l	50 l
Poziom ciśnienia akustycznego (LpA)	84 dB(A)	84 dB(A)
Napięcie zasilania	230 V	230 V
Wymiary	620 x 340 x 580 mm	780 x 400 x 625 mm
Długość kabla	1,5 m	1,5 m
Ciężar	27,0 kg	32,0 kg

			Cena detaliczna PLN (netto/brutto):
Nr kat.	601 533 000		770,00 / 947,10
Nr kat. + zestaw narzędziowy LPZ 4 Set	690 836 000		970,00 / 1193,10
Nr kat.		601 534 000	950,00 / 1168,50
Nr kat. + zestaw narzędziowy LPZ 4 Set		690 866 000	1250,00 / 1537,50

SPRĘŻARKI: klasa POWER

	Power 180-5 W OF	Power 250-10 W OF
Wydajność na ssaniu	160 l/min	220 l/min
Wydajność na tłoczeniu	90 l/min	120 l/min
Ciśnienie maksymalne	8 bar	10 bar
Moc silnika	1,5 KM / 1,1 kW	2,0 KM / 1,5 kW
Maks. liczba obrotów	2.850 /min	2.850 /min
Ilość cylindrów	1	1
Ilość stopni sprężania	1	1
Pojemność zbiornika	5 l	10 l
Poziom ciśnienia akustycznego (LpA)	81,6 dB(A)	83,7 dB(A)
Napięcie zasilania	230 V	230 V
Długość kabla	4,0 m	4,0 m
Ciężar	16,0 kg	24,0 kg

			Cena detaliczna PLN (netto/brutto):
Nr kat.	601 531 000		930,00 / 1143,90
Nr kat.		601 544 000	1290,00 / 1586,70

	Power 280-20 W OF	Power 400-20 W OF
Wydajność na ssaniu	280 l/min	330 l/min
Wydajność na tłoczeniu	150 l/min	200 l/min
Ciśnienie maksymalne	10 bar	10 bar
Moc silnika	1,7 kW	2,2 kW
Maks. liczba obrotów	2.850 /min	1.400 /min
Ilość cylindrów	1	2
Ilość stopni sprężania	1	1
Pojemność zbiornika	20 l	20 l
Poziom ciśnienia akustycznego (LpA)	82,5 dB(A)	78 dB(A)
Napięcie zasilania	230 V	230 V
Długość kabla	4,0 m	4,0 m
Ciężar	40,0 kg	47,0 kg

			Cena detaliczna PLN (netto/brutto):
Nr kat.	601 545 000		2090,00 / 2570,70
Nr kat.		601 546 000	4200,00 / 5166,00

SPRĘŻARKI: klasa MEGA

	Mega 350-50 W	Mega 350-100 W	Mega 350-100 D
Wydajność na ssaniu	320 l/min	320 l/min	320 l/min
Wydajność na tłoczeniu	250 l/min	250 l/min	250 l/min
Wydajność efektywna (przy ciśnieniu maks. 80%)	220 l/min	220 l/min	220 l/min
Ciśnienie maksymalne	10 bar	10 bar	10 bar
Moc silnika	3,0 KM / 2,2 kW	3,0 KM / 2,2 kW	3,0 KM / 2,2 kW
Maks. liczba obrotów	1.350 /min	1.350 /min	1.350 /min
Ilość cylindrów	2	2	2
Ilość stopni sprężania	1	1	1
Pojemność zbiornika	50 l	90 l	90 l
Poziom ciśnienia akust. (LpA)	86 dB(A)	86 dB(A)	86 dB(A)
Napięcie zasilania	230 V	230 V	400 V
Wymiary	880 x 490 x 780 mm	1.000 x 410 x 900 mm	1.000 x 410 x 900 mm
Długość kabla	1,5 m	1,5 m	1,5 m
Ciężar	52,0 kg	69,0 kg	69,0 kg
			Cena detaliczna PLN (netto/brutto):
Nr kat.	601 589 000		2800,00 / 3444,00
Nr kat.		601 538 000	3000,00 / 3690,00
Nr kat.		601 539 000	3100,00 / 3813,00

	Mega 400-50 W	Mega 400-50 D
Wydajność na ssaniu	400 l/min	400 l/min
Wydajność na tłoczeniu	300 l/min	300 l/min
Wydajność efektywna (przy ciśnieniu maks. 80%)	260 l/min	260 l/min
Ciśnienie maksymalne	10 bar	10 bar
Moc silnika	3,0 KM / 2,2 kW	3,0 KM / 2,2 kW
Maks. liczba obrotów	1.050 /min	1.050 /min
Ilość cylindrów	2	2
Ilość stopni sprężania	1	1
Pojemność zbiornika	50 l	50 l
Poziom ciśnienia akustycznego (LpA)	86 dB(A)	86 dB(A)
Napięcie zasilania	230 V	400 V
Wymiary	1.050 x 410 x 817 mm	1.050 x 410 x 817 mm
Długość kabla	1,5 m	1,5 m
Ciężar	73,0 kg	73,0 kg
		Cena detaliczna PLN (netto/brutto):
Nr kat.	601 536 000	4300,00 / 5289,00
Nr kat.		601 537 000 4500,00 / 5535,00

	Mega 350-150 D	Mega 520-200 D
Wydajność na ssaniu	320 l/min	490 l/min
Wydajność na tłoczeniu	250 l/min	370 l/min
Wydajność efektywna (przy ciśnieniu maks. 80%)	220 l/min	320 l/min
Ciśnienie maksymalne	10 bar	10 bar
Moc silnika	3,0 KM / 2,2 kW	4,0 KM / 3,0 kW
Maks. liczba obrotów	1.350 /min	1.300 /min
Ilość cylindrów	2	2
Ilość stopni sprężania	1	1
Pojemność zbiornika	150 l	200 l
Poziom ciśnienia akustycznego (LpA)	86 dB(A)	89 dB(A)
Napięcie zasilania	400 V	400 V
Wymiary	1.380 x 420 x 950 mm	1.500 x 450 x 960 mm
Długość kabla	1,5 m	1,5 m
Ciężar	85,0 kg	131,0 kg
		Cena detaliczna PLN (netto/brutto):
Nr kat.	601 587 000	3800,00 / 4674,00
Nr kat.		601 541 000 4600,00 / 5658,00

	Mega 550-90 D	Mega 580-200 D
Wydajność na ssaniu	510 l/min	510 l/min
Wydajność na tłoczeniu	395 l/min	395 l/min
Wydajność efektywna (przy ciśnieniu maks. 80%)	360 l/min	360 l/min
Ciśnienie maksymalne	11 bar	11 bar
Moc silnika	4,0 KM / 3,0 kW	4,0 KM / 3,0 kW
Maks. liczba obrotów	1.400 /min	1.400 /min
Ilość cylindrów	2	2
Ilość stopni sprężania	2	2
Pojemność zbiornika	90 l	200 l
Poziom ciśnienia akustycznego (LpA)	87 dB(A)	87 dB(A)
Napięcie zasilania	400 V	400 V
Wymiary	1.126x490x917 mm	1.430x550x1.010 mm
Długość kabla	1,5 m	1,5 m
Ciężar	103,0 kg	136,0 kg
		Cena detaliczna PLN (netto/brutto):
Nr kat.	601 540 000	5900,00 / 7257,00
Nr kat.	601 588 000	5300,00 / 6519,00

	Mega 650-270 D	Mega 700-90 D
Wydajność na ssaniu	650 l/min	650 l/min
Wydajność na tłoczeniu	520 l/min	520 l/min
Wydajność efektywna (przy ciśnieniu maks. 80%)	450 l/min	450 l/min
Ciśnienie maksymalne	11 bar	11 bar
Moc silnika	5,5 KM / 4,0 kW	5,5 KM / 4,0 kW
Maks. liczba obrotów	1.400 /min	1.400 /min
Ilość cylindrów	2	2
Ilość stopni sprężania	2	2
Chłodzenie międzystopniowe	•	•
Pojemność zbiornika	270 l	90 l
Poziom ciśnienia akustycznego (LpA)	88 dB(A)	88 dB(A)
Napięcie zasilania	400 V	400 V
Wymiary	1.530x600x1.160 mm	1.188x520x1.110 mm
Długość kabla	1,5 m	1,5 m
Ciężar	170,0 kg	119,0 kg
		Cena detaliczna PLN (netto/brutto):
Nr kat.	601 543 000	6800,00 / 8364,00
Nr kat.	601 542 000	6900,00 / 8487,00

	Mega 830-270 D	Mega 1210-500 D
Wydajność na ssaniu	830 l/min	1210 l/min
Wydajność na tłoczeniu	586 l/min	958 l/min
Ciśnienie maksymalne	11 bar	11 bar
Moc silnika	7,5 KM / 5,5 kW	10,0 KM / 7,4 kW
Maks. liczba obrotów	1.400 /min	1.300 /min
Ilość cylindrów	2	2
Ilość stopni sprężania	2	2
Chłodzenie międzystopniowe	•	•
Pojemność zbiornika	270 l	500 l
Poziom ciśnienia akustycznego (LpA)	97 dB(A)	102 dB(A)
Napięcie zasilania	400 V	400 V
Wymiary	1.520 x 590 x 1.260 mm	2.030 x 680 x 1.400 mm
Długość kabla	1,5 m	1,5 m
Ciężar	210,0 kg	295,0 kg
		Cena detaliczna PLN (netto/brutto):
Nr kat.	PL_ABA411 602 0441	7500,00 / 9225,00
Nr kat.	PL_ABA 411 602 0968	10500,00 / 12915,00

40

Narzędzia pneumatyczne

PNEUMATYCZNE ZAKRĘTAKI UDAROWE

		Cena detaliczna PLN (netto/brutto):
DSSW 360 SET w walizce PVC	604 118 500	369,00 / 453,87 FS 1
DSSW 500-1/2” C	601 590 000	750,00 / 922,50 FS 2
DSSW 930-1/2”	601 549 000	845,00 / 1039,35 FS 3
DSSW 1690-3/4”	601 550 000	1790,00 / 2201,70 FS 4
DSSW 2440-1”	601 551 000	3280,00 / 4034,40 FS 4
Zestaw nasadek udarowych 1/2" ze stali chrom.-molibden. (10-11-12-13-15-17-19-21-22-24)	628 831 000	306,00 / 376,38
Zestaw nasadek udarowych 1/2" (17-19-21)	628 833 000	148,00 / 182,04
Zestaw nasadek udarowych 3/4" ze stali chrom.-molibden. (21-22-24-26-27-28-30-32)	628 834 000	572,00 / 703,56
Zestaw nasadek udarowych 1" ze stali chrom.-molibden. (24-27-30-32-33-34-36-38)	628 835 000	918,00 / 1129,14
Magnetyczny uchwyt ścienny na klucz pneumatyczny	628 848 000	174,00 / 214,02

PNEUMATYCZNE ZAKRĘTAKI KĄTOWE

		FS 1 Cena detaliczna PLN (netto/brutto):
DRS 68 SET 1/2" w walizce PVC	604 119 500	430,00 / 528,90
DRS 35-1/4”	601 552 000	459,00 / 564,57
DRS 95-1/2”	601 553 000	480,00 / 590,40

WIERTARKA PNEUMATYCZNA

		FS 1 Cena detaliczna PLN (netto/brutto):
DB 10	604 120 000	339,00 / 416,67

WKRĘTARKA PNEUMATYCZNA

		FS 1
		Cena detaliczna PLN (netto/brutto):
DS 14	604 117 000	500,00 / 615,00

PNEUMATYCZNE MŁOTKI KUJĄCE

		Cena detaliczna PLN (netto/brutto):
DMH 30 SET w walizce PVC	604 115 500	379,00 / 466,17
		FS 1
DMH 290 SET w walizce PVC	601 561 500	929,00 / 1142,67
		FS 3
Szpicdłuto; chwyt sześciokątny	090 102 6521	27,50 / 33,83
Przecinak murarski płaski 20x180 mm; chwyt sześciokątny	090 102 6530	27,50 / 33,83
Przecinak murarski płaski 50x180 mm; chwyt sześciokątny	090 102 6548	56,00 / 68,88
Przecinak murarski płaski 40x250 mm; chwyt sześciokątny	090 102 6572	56,00 / 68,88
Sprężyna do młota kującego MHS 315	090 101 3047	10,30 / 12,67
Sprężyna do młota kującego MHS 450	090 102 6327	10,30 / 12,67
Odrdzewiacz igłowy (do DMH 30 Set, DMH 290 Set)	628 822 000	159,00 / 195,57

PNEUMATYCZNA PRZECINARKA DO BLACH I KAROSERII

		FS 3
		Cena detaliczna PLN (netto/brutto):
DKS 10 SET w walizce PVC	601 560 500	865,00 / 1063,95
Brzeszczoty z 14 zębami (10 sztuk)	090 106 3087	99,00 / 121,77
Brzeszczoty z 24 zębami (10 sztuk)	090 106 3095	99,00 / 121,77
Brzeszczoty z 32 zębami (10 sztuk)	090 106 3109	99,00 / 121,77

PNEUMATYCZNE SZLIFIERKI PROSTE

		Cena detaliczna PLN (netto/brutto):
DG 25 SET	604 116 500	270,00 / 332,10
DG 700	601 554 000	500,00 / 615,00
		FS 1
DG 700 L	601 555 000	620,00 / 762,60
		FS 1
DG 700-90	601 592 000	980,00 / 1205,40
		FS 2

PNEUMATYCZNE SZLIFIERKI KĄTOWE

		FS 4
		Cena detaliczna PLN (netto/brutto):
DW 125	601 556 000	785,00 / 965,55
DW 10-125 Quick	601 591 000	1290,00 / 1586,70

PNEUMATYCZNY PILNIK TAŚMOWY

		FS 3
		Cena detaliczna PLN (netto/brutto):
DBF 457	601 559 000	810,00 / 996,30

PNEUMATYCZNA SZLIFIERKA MIMOŚRODOWA

		FS 4
		Cena detaliczna PLN (netto/brutto):
DSX 150	601 558 000	810,00 / 996,30
Talerz podporowy	131 970 6247	87,00 / 107,01
Tarcza pośrednia z rzepem Ø 150 mm (bez otworów)	624 037 000	75,00 / 92,25
Samoprzyczepny papier ścierny Ø 150 mm; P40 (5 szt.)	624 001 000	20,40 / 25,09
Samoprzyczepny papier ścierny Ø 150 mm; P60 (5 szt.)	624 002 000	17,40 / 21,40
Samoprzyczepny papier ścierny Ø 150 mm; P80 (5 szt.)	624 003 000	15,90 / 19,56
Samoprzyczepny papier ścierny Ø 150 mm; P100 (5 szt.)	624 004 000	14,70 / 18,08
Samoprzyczepny papier ścierny Ø 150 mm; P120 (5 szt.)	624 005 000	14,70 / 18,08
Samoprzyczepny papier ścierny Ø 150 mm; P180 (5 szt.)	624 006 000	14,70 / 18,08
Samoprzyczepny papier ścierny Ø 150 mm; P240 (5 szt.)	624 007 000	14,70 / 18,08
Samoprzyczepny papier ścierny Ø 150 mm; P320 (5 szt.)	624 008 000	14,70 / 18,08
Samoprzyczepny papier ścierny Ø 150 mm; P40 (25 szt.)	624 019 000	90,50 / 111,32
Samoprzyczepny papier ścierny Ø 150 mm; P60 (25 szt.)	624 020 000	75,30 / 92,62
Samoprzyczepny papier ścierny Ø 150 mm; P80 (25 szt.)	624 021 000	67,80 / 83,39
Samoprzyczepny papier ścierny Ø 150 mm; P100 (25 szt.)	624 022 000	62,90 / 77,37
Samoprzyczepny papier ścierny Ø 150 mm; P120 (25 szt.)	624 023 000	62,90 / 77,37
Samoprzyczepny papier ścierny Ø 150 mm; P180 (25 szt.)	624 024 000	62,00 / 76,26
Samoprzyczepny papier ścierny Ø 150 mm; P240 (25 szt.)	624 025 000	60,80 / 74,78
Samoprzyczepny papier ścierny Ø 150 mm; P320 (25 szt.)	624 026 000	61,40 / 75,52
Samoprzyczepny papier ścierny Ø 150 mm; P400 (25 szt.)	624 027 000	62,20 / 76,51
Samoprzyczepny papier ścierny Ø 150 mm; P40 (25 szt.)	624 028 000	71,90 / 88,44
Samoprzyczepny papier ścierny Ø 150 mm; P60 (25 szt.)	624 029 000	61,40 / 75,52
Samoprzyczepny papier ścierny Ø 150 mm; P80 (25 szt.)	624 030 000	54,10 / 66,54
Samoprzyczepny papier ścierny Ø 150 mm; P100 (25 szt.)	624 031 000	52,00 / 63,96
Samoprzyczepny papier ścierny Ø 150 mm; P120 (25 szt.)	624 032 000	52,00 / 63,96
Samoprzyczepny papier ścierny Ø 150 mm; P180 (25 szt.)	624 033 000	53,30 / 65,56
Samoprzyczepny papier ścierny Ø 150 mm; P240 (25 szt.)	624 034 000	52,00 / 63,96
Samoprzyczepny papier ścierny Ø 150 mm; P320 (25 szt.)	624 035 000	50,70 / 62,36
Samoprzyczepny papier ścierny Ø 150 mm; P400 (25 szt.)	624 036 000	50,70 / 62,36

PNEUMATYCZNE ZSZYWACZE

		Cena detaliczna PLN (netto/brutto):
DKG 80/16 w walizce PVC	601 564 500	515,00 / 633,45
		FS 1
DKNG 40/50 w walizce PVC	601 562 500	820,00 / 1008,60
		FS 3
Zszywki 80/06 CNK 3000 szt.	090 105 3855	15,30 / 18,82
Zszywki 80/08 CNK 3000 szt.	090 105 3863	16,30 / 20,05
Zszywki 80/10 CNK 3000 szt.	090 105 3871	17,40 / 21,40
Zszywki 80/12 CNK 3000 szt.	090 105 3880	20,40 / 25,09
Zszywki 80/14 CNK 3000 szt.	090 105 3898	22,50 / 27,68
Zszywki 80/16 CNK 3000 szt.	090 105 3901	24,50 / 30,14
Zszywki 90/15 CNK 2000 szt.	090 105 3790	23,50 / 28,91
Zszywki 90/20 CNK 2000 szt.	090 105 3804	26,50 / 32,60
Zszywki 90/25 CNK 2000 szt.	090 105 3812	29,50 / 36,29
Zszywki 90/30 CNK 2000 szt.	090 105 3820	33,70 / 41,45
Zszywki 90/35 CNK 2000 szt.	090 105 3839	37,80 / 46,49
Zszywki 90/40 CNK 2000 szt.	090 105 3847	41,80 / 51,41

PNEUMATYCZNA GWOŹDZIARKA

		FS 3
		Cena detaliczna PLN (netto/brutto):
DSN 50 w walizce PVC	601 568 500	829,00 / 1019,67
Gwoździe galwanizowane SKN 16 NK 1000 szt.	090 105 3715	13,25 / 16,30
Gwoździe galwanizowane SKN 20 NK 1000 szt.	090 105 3723	13,25 / 16,30
Gwoździe galwanizowane SKN 25 NK 1000 szt.	090 105 3731	14,30 / 17,59
Gwoździe galwanizowane SKN 30 NK 1000 szt.	090 105 3740	16,30 / 20,05
Gwoździe galwanizowane SKN 35 NK 1000 szt.	090 105 3758	18,40 / 22,63
Gwoździe galwanizowane SKN 40 NK 1000 szt.	090 105 3766	20,40 / 25,09
Gwoździe galwanizowane SKN 45 NK 1000 szt.	090 105 3774	22,40 / 27,55
Gwoździe galwanizowane SKN 50 NK 1000 szt.	090 105 3782	23,50 / 28,91

PNEUMATYCZNE PISTOLETY DO MALOWANIA

		Cena detaliczna PLN (netto/brutto):
FSP 600	601 575 000	155,00 / 190,65
FSP 100	601 574 000	200,00 / 246,00
FSP 1000 S	601 576 000	220,00 / 270,60
FSP 600 HVLP	601 577 000	659,00 / 810,57
		FS 2
FSP 600 LVLP	601 578 000	699,00 / 859,77
		FS 2
Komplet dysz 1,2 mm do FB 150 / SB 200 / FSP 600 / FSP 1000 S	090 102 6858	49,00 / 60,27
Komplet dysz 1,5 mm do FB 150 / SB 200 / FSP 600 / FSP 1000 S	090 102 6866	50,00 / 61,50
Komplet dysz 2,0 mm do FB 150 / SB 200 / FSP 600 / FSP 1000 S	090 102 6882	50,00 / 61,50
Komplet dysz 2,5 mm do FB 150 / SB 200 / FSP 600 / FSP 1000 S	090 102 6904	50,00 / 61,50
Komplet dysz 1,3 mm do FSP 600 HVLP	628 807 000	187,00 / 230,01
Komplet dysz 1,5 mm do FSP 600 HVLP	628 808 000	187,00 / 230,01
Komplet dysz 1,8 mm do FSP 600 HVLP	628 809 000	187,00 / 230,01
Komplet dysz 2,0 mm do FSP 600 HVLP	628 810 000	187,00 / 230,01
Komplet dysz 1,3 mm do FSP 600 LVLP	628 811 000	204,00 / 250,92
Komplet dysz 1,5 mm do FSP 600 LVLP	628 812 000	204,00 / 250,92
Komplet dysz 1,8 mm do FSP 600 LVLP	628 813 000	204,00 / 250,92
Komplet dysz 2,0 mm do FSP 600 LVLP	628 814 000	204,00 / 250,92
Zamienny zbiornik grawitacyjny z tworzywa sztucznego do FSP 600 HVLP, FSP 600 LVLP	628 815 000	102,00 / 125,46
Filtr zamienny do FSP 600 HVLP, FSP 600 LVLP	628 806 000	49,50 / 60,89

PNEUMATYCZNY PISTOLET DO PIASKOWANIA

		Cena detaliczna PLN (netto/brutto):
SSP 1000	601 569 000	110,00 / 135,30
Środek do piaskowania, 8 kg	090 106 4423	100,00 / 123,00

PNEUMATYCZNE PISTOLETY NATRYSKOWE

		Cena detaliczna PLN (netto/brutto):
SPP 1000	601 570 000	110,00 / 135,30
UBS 1000	601 571 000	115,00 / 141,45

PNEUMATYCZNY PISTOLET DO NAKŁADANIA KLEJÓW I PAST

		FS 1
		Cena detaliczna PLN (netto/brutto):
DKP 310	601 573 000	245,00 / 301,35

PNEUMATYCZNA SMAROWNICA

		FS 1
		Cena detaliczna PLN (netto/brutto):
DFP 400	601 572 000	279,00 / 343,17

PNEUMATYCZNE PRZYSTAWKI DO POMPOWANIA OPON

		Cena detaliczna PLN (netto/brutto):
RF 60	602 233 000	105,00 / 129,15
RF 60 G	602 234 000	159,00 / 195,57
RF 80 D	602 236 000	410,00 / 504,30
		FS 1
RF 80 G	602 235 000	350,00 / 430,50
		FS 1
Adapter do pompowania opon	090 102 6262	35,00 / 43,05
Adapter do pompowania piłek	090 103 1550	17,00 / 20,91
3-częściowy zestaw adapterów do pompowania (rower, piłka, materac)	090 105 5769	33,70 / 41,45
Końcówka do pompowania z obejmą	771 067 2339	79,00 / 97,17
Wężyk przyłączeniowy z końcówką do pompowania, gwint zewn. 1/4"	090 102 6661	32,60 / 40,10
Wężyk przyłączeniowy z końcówką do pompowania	100 167 2319	116,00 / 142,68
Manometr 1-10 bar (np. do RF 480)	782 367 2327	349,00 / 429,27
Manometr do przystawki do pompowania opon (np. do RF 100)	090 102 6815	51,00 / 62,73

PNEUMATYCZNE PISTOLETY WYDMUCHOWE

		Cena detaliczna PLN (netto/brutto):
BP 10	601 579 000	34,00 / 41,82
BP 210	601 580 000	40,00 / 49,20
BPA 15	601 583 000	79,00 / 97,17
BPA 15 S	601 584 000	159,00 / 195,57

ZESTAWY NARZĘDZI PNEUMATYCZNYCH

		Cena detaliczna PLN (netto/brutto):
LPZ 4 Set	601 585 000	190,00 / 233,70
LPZ 7 Set	601 586 000	289,00 / 355,47

41

Uzdatnianie i dystrybucja sprężonego powietrza

OSPRZĘT DO UKŁADÓW SPRĘŻONEGO POWIETRZA

	Olej do narzędzi pneumatycznych i sprężarek	
		Cena detaliczna PLN (netto/brutto):
Olej Pneumatikol (0,5 l) do narzędzi pneumatycznych	090 100 8540	39,00 / 47,97
Olej sprężarkowy (1,0 l)	090 100 4170	68,00 / 83,64

	Bloki uzdatniania powietrza	
		Cena detaliczna PLN (netto/brutto):
FRL 180 1/4” (reduktor ciśnienia z manometrem, separator wilgoci i naolejacz)	090 106 3869	452,00 / 555,96
FRL 200 1/2” (reduktor ciśnienia z manometrem, separator wilgoci i naolejacz)	090 106 3850	648,00 / 797,04

	Reduktory ciśnienia z manometrem i separatorem wilgoci	
		Cena detaliczna PLN (netto/brutto):
FR 180 1/4”	090 106 3877	258,00 / 317,34
FR 200 1/2”	090 106 3885	357,00 / 439,11

	Reduktory ciśnienia z manometrem	
		Cena detaliczna PLN (netto/brutto):
R 180 1/4”	090 106 3834	134,00 / 164,82
R 200 1/2”	090 106 3826	227,00 / 279,21

	Separatory wilgoci z filtrem	
		Cena detaliczna PLN (netto/brutto):
F 180 1/4”	090 106 3818	168,00 / 206,64
F 200 1/2”	090 106 3800	235,00 / 289,05

	Naolejacze	
		Cena detaliczna PLN (netto/brutto):
L 180 1/4”	090 106 3796	169,00 / 207,87
L 200 1/2”	090 106 3788	264,00 / 324,72

	Naolejacze przelotowe	
		Cena detaliczna PLN (netto/brutto):
Naolejacz przelotowy z gwintem wewnętrznym 1/4”	090 105 4584	179,00 / 220,17

ELEMENTY INSTALACJI PNEUMATYCZNYCH

Rury instalacyjne		
		Cena detaliczna PLN (netto/brutto):
Rury instalacyjne, średnica wewn. 12 mm, długość 25 m	785 119 4171	388,00 / 477,24
Rury instalacyjne, średnica wewn. 18 mm, długość 25 m	785 119 4180	646,00 / 794,58

Rozdzielacze		
		Cena detaliczna PLN (netto/brutto):
Zespół przyłączeniowy z gwintem wewnętrznym 1/2"	787 619 4001	102,00 / 125,46
Rozgałęźnik: średnica wewnętrzna 2x3/4" i 3x1/2"	090 105 9691	147,00 / 180,81

Złącza zaciskowe		
		Cena detaliczna PLN (netto/brutto):
Złącze zaciskowe, d=22 mm, 3/4"	787 619 3943	29,10 / 35,79
Złącze zaciskowe, d=15 mm, 1/2"	787 619 3951	31,60 / 38,87
Trójnik zaciskowy, d=15 mm	787 619 4010	33,70 / 41,45
Trójnik zaciskowy, d=22 mm	787 619 4028	49,50 / 60,89
Kolanko zaciskowe, d=15 mm	787 619 4060	26,40 / 32,47
Kolanko zaciskowe, d=22 mm	787 619 4079	38,50 / 47,36
Złącze zaciskowe dwustronne, d=15 mm	787 619 4125	21,00 / 25,83
Złącze zaciskowe dwustronne, d=22 mm	787 619 4133	27,90 / 34,32

Końcówki z gwintem zewnętrznym		
		Cena detaliczna PLN (netto/brutto):
Końcówka z gwintem, d=15 mm; z gwintem przyłączeniowym 1/2"	787 619 3978	18,90 / 23,25
Końcówka z gwintem, d=22 mm; z gwintem przyłączeniowym 1/2"	787 619 3986	18,90 / 23,25
Końcówka z gwintem, d=22 mm; z gwintem przyłączeniowym 3/4"	787 619 3994	23,10 / 28,41

Zawory kulowe		
		Cena detaliczna PLN (netto/brutto):
Zawór kulkowy, d=15 mm; z gwintem przyłączeniowym 1/2"	090 105 9489	115,00 / 141,45
Zawór kulkowy, d=22 mm; z gwintem przyłączeniowym 3/4"	090 105 9500	120,00 / 147,60

Pierścień zabezpieczający		
		Cena detaliczna PLN (netto/brutto):
Pierścień zabezpieczający, d=22 mm	787 619 4117	3,35 / 4,12

Uchwyty do rur		
		Cena detaliczna PLN (netto/brutto):
Uchwyt do rur, d=15 mm	787 669 3610	11,10 / 13,65
Uchwyt do rur, d=22 mm	787 669 3628	16,50 / 20,30

Nożyce do rur		
		Cena detaliczna PLN (netto/brutto):
Nożyce do cięcia rur	910 969 1680	215,00 / 264,45

ARMATURA

Rozdzielacze powietrza		
		Cena detaliczna PLN (netto/brutto):
Rozdzielacz dwudrożny z szybkozłączkami; wejście: gwint wewnętrzny 3/8” (opak.)	090 102 6645	77,00 / 94,71
Rozdzielacz trójdrożny z szybkozłączkami; wejście: gwint wewnętrzny 3/8” (opak.)	090 102 6653	111,00 / 136,53

Szybkozłączki UNI		
		Cena detaliczna PLN (netto/brutto):
Szybkozłączka z gwintem zewnętrznym 1/4” (opak.)	628 700 000	27,25 / 33,52
Szybkozłączka z gwintem zewnętrznym 3/8” (opak.)	628 701 000	28,30 / 34,81
Szybkozłączka z gwintem zewnętrznym 1/2” (opak.)	628 702 000	29,30 / 36,04
Szybkozłączka z gwintem wewnętrznym 1/4” (opak.)	628 703 000	28,30 / 34,81
Szybkozłączka z gwintem wewnętrznym 3/8” (opak.)	628 704 000	28,30 / 34,81
Szybkozłączka z gwintem wewnętrznym 1/2” (opak.)	628 705 000	33,50 / 41,21
Szybkozłączka z tuleją Ø 6 mm (opak.)	628 706 000	28,30 / 34,81
Szybkozłączka z tuleją Ø 9 mm (opak.)	628 707 000	28,30 / 34,81
Szybkozłączka z tuleją Ø 13 mm (opak.)	628 708 000	29,30 / 36,04

Szybkozłączki EURO

		Cena detaliczna PLN (netto/brutto):
Szybkozłączka z gwintem zewnętrznym 1/4” (opak.)	090 103 1517	21,20 / 26,08
Szybkozłączka z gwintem zewnętrznym 3/8” (opak.)	090 102 5894	21,20 / 26,08
Szybkozłączka z gwintem zewnętrznym 1/2” (opak.)	090 102 5908	21,20 / 26,08
Szybkozłączka z gwintem wewnętrznym 1/4” (opak.)	090 102 5916	21,20 / 26,08
Szybkozłączka z gwintem wewnętrznym 3/8” (opak.)	090 102 5924	21,20 / 26,08
Szybkozłączka z gwintem wewnętrznym 1/2” (opak.)	090 102 5932	21,20 / 26,08
Szybkozłączka z króćcem na wąż Ø 6 mm (opak.)	090 102 5940	21,20 / 26,08
Szybkozłączka z króćcem na wąż Ø 9 mm (opak.)	090 102 6351	21,20 / 26,08
Szybkozłączka z króćcem na wąż Ø 13 mm (opak.)	090 102 6360	21,20 / 26,08
Szybkozłączka z króćcem na wąż Ø 6 mm	780 000 9035	19,90 / 24,48
Szybkozłączka z króćcem na wąż Ø 9 mm	780 000 9043	19,90 / 24,48
Szybkozłączka z króćcem na wąż Ø 13 mm	780 000 9558	19,90 / 24,48
Szybkozłączka z gwintem wewnętrznym 1/4”	780 100 9055	19,90 / 24,48
Szybkozłączka z gwintem wewnętrznym 3/8”	780 100 9063	19,90 / 24,48
Szybkozłączka z gwintem wewnętrznym 1/2”	780 100 9071	19,90 / 24,48
Szybkozłączka z gwintem zewnętrznym 1/4”	780 200 9083	19,90 / 24,48
Szybkozłączka z gwintem zewnętrznym 3/8”	780 200 9091	19,90 / 24,48
Szybkozłączka z gwintem zewnętrznym 1/2”	780 200 9105	19,90 / 24,48

Króćce do szybkozłączek

		Cena detaliczna PLN (netto/brutto):
Króciec wejściowy do szybkozłączki Ø 6 mm (opak.)	090 102 5959	6,25 / 7,69
Króciec wejściowy do szybkozłączki Ø 9 mm (opak.)	090 102 5967	6,25 / 7,69
Króciec wejściowy do szybkozłączki Ø 13 mm (opak.)	090 102 5975	6,82 / 8,39
Króciec wejściowy do szybkozłączki Ø 6 mm	780 406 5606	4,00 / 4,92
Króciec wejściowy do szybkozłączki Ø 9 mm	780 400 9161	4,00 / 4,92
Króciec wejściowy do szybkozłączki Ø 13 mm	780 401 0372	4,00 / 4,92
Króciec wejściowy z gwintem zewnętrznym 1/4" (opak.)	090 102 5983	6,85 / 8,43
Króciec wejściowy z gwintem zewnętrznym 3/8" (opak.)	090 102 5991	7,90 / 9,72
Króciec wejściowy z gwintem wewnętrznym 1/4" (opak.)	090 102 6017	7,80 / 9,59
Króciec wejściowy z gwintem wewnętrznym 3/8" (opak.)	090 102 6025	8,80 / 10,82
Króciec wejściowy do szybkozłączki z gwintem zewnętrznym 1/4”	780 300 9117	5,00 / 6,15
Króciec wejściowy do szybkozłączki z gwintem wewnętrznym 1/4”	780 300 9125	5,20 / 6,40
Króciec wejściowy do szybkozłączki z gwintem zewnętrznym 3/8”	780 300 9133	6,15 / 7,56
Króciec wejściowy do szybkozłączki z gwintem zewnętrznym 1/2” AG	628 739 000	9,70 / 11,93
Króciec wejściowy do szybkozłączki z gwintem wewnętrznym 3/8”	780 300 9141	6,25 / 7,69
Króciec wejściowy do szybkozłączki z gwintem zewnętrznym 1/2” IG	628 738 000	9,70 / 11,93

Końcówki do węży pneumatycznych

		Cena detaliczna PLN (netto/brutto):
Końcówka do węży Ø 6 mm z gwintem zewnętrznym 1/4” (opak.)	090 102 6041	7,85 / 9,66
Końcówka do węży Ø 9 mm z gwintem zewnętrznym 1/4” (opak.)	090 102 6068	8,20 / 10,09
Końcówka do węży Ø 6 mm z gwintem zewnętrznym 3/8” (opak.)	090 102 6050	9,60 / 11,81
Końcówka do węży Ø 9 mm z gwintem zewnętrznym 3/8” (opak.)	090 102 6076	9,00 / 11,07
Końcówka do węży Ø 6 mm z gwintem wewnętrznym 1/4” (opak.)	090 102 6084	9,20 / 11,32
Końcówka do węży Ø 9 mm z gwintem wewnętrznym 1/4” (opak.)	090 102 6092	9,50 / 11,69
Końcówka do węży Ø 6 mm z gwintem wewnętrznym 3/8” (opak.)	090 102 6289	10,35 / 12,73
Końcówka do węży Ø 9 mm z gwintem wewnętrznym 3/8” (opak.)	090 102 6106	10,35 / 12,73
Końcówka do węży Ø 13 mm z gwintem zewnętrznym 1/4”	780 503 3767	9,00 / 11,07
Końcówka do węży Ø 13 mm z gwintem zewnętrznym 1/2”	780 500 9300	11,65 / 14,33
Końcówka do węży Ø 9 mm z gwintem zewnętrznym 3/8” 20 sztuk	090 105 4312	227,00 / 279,21

Złączki dwustronne

		Cena detaliczna PLN (netto/brutto):
Złączka dwustronna z gwintem zewnętrznym 1/4” x 1/4" (opak.)	090 102 6130	6,72 / 8,27
Złączka dwustronna z gwintem zewnętrznym 3/8” x 3/8" (opak.)	090 102 6149	8,20 / 10,09
Złączka dwustronna z gwintem zewnętrznym 1/2” x 1/2" (opak.)	090 102 6157	10,80 / 13,28

Redukcje

		Cena detaliczna PLN (netto/brutto):
Redukcja z gwintem zewnętrznym 3/8” x 1/4” (opak.)	090 102 6173	8,10 / 9,96
Redukcja z gwintem zewnętrznym 1/2” x 1/4” (opak.)	090 102 6190	14,20 / 17,47
Redukcja z gwintem zewnętrznym 1/2” x 3/8” (opak.)	090 102 6203	11,00 / 13,53
Redukcja z gwintem zewnętrznym 1/4” x 1/8”	780 800 9247	5,00 / 6,15

Złączki nakrętno-wkrętne		
		Cena detaliczna PLN (netto/brutto):
Złączka nakrętno-wkrętna 1/4” x 3/8” (opak.)	090 102 6220	6,80 / 8,36
Złączka nakrętno-wkrętna 1/4” x 1/2” (opak.)	090 102 6238	9,60 / 11,81
Złączka nakrętno-wkrętna 3/8” x 1/2” (opak.)	090 102 6246	8,15 / 10,02
Złączka nakrętno-wkrętna 1/2” x 3/4” (opak.)	090 102 6254	12,30 / 15,13
Złączka nakrętno-wkrętna 1/8” x 1/4”	780 900 9275	3,55 / 4,37
Złączka nakrętno-wkrętna 1/4” x 3/8”	780 900 9283	4,20 / 5,17
Złączka nakrętno-wkrętna 1/4” x 1/2”	780 903 5764	7,35 / 9,04
Złączka nakrętno-wkrętna 3/8” x 1/2”	780 900 9291	7,35 / 9,04

Łączówki do węży		
		Cena detaliczna PLN (netto/brutto):
Łączówka do węży, dwustronna d=6 x 6 mm (opak.)	090 102 6378	15,80 / 19,43
Łączówka do węży, dwustronna d=9 x 9 mm (opak.)	090 102 6386	15,80 / 19,43

Opaski zaciskowe		
		Cena detaliczna PLN (netto/brutto):
Zaciski śrubowe, d=9,5-11,5, 5 sztuk	090 102 6777	18,50 / 22,76
Zaciski śrubowe, d=12,0-20,0, 5 sztuk	090 102 6807	17,50 / 21,53
Opaski zaciskowe, d=11-13, 5 sztuk	090 105 4983	17,45 / 21,46
Opaski zaciskowe, d=13-15, 5 sztuk	090 105 4991	17,45 / 21,46

Taśma uszczelniająca		
		Cena detaliczna PLN (netto/brutto):
Uniwersalna taśma uszczelniająca w rolce 12 m	090 102 6319	13,90 / 17,10

WĘŻE PNEUMATYCZNE

Węże pneumatyczne z oplotem		
		Cena detaliczna PLN (netto/brutto):
Wąż PVC z oplotem 6 mm - 5 mb z szybkozłączką i króćcem	090 105 4908	65,60 / 80,69
Wąż PVC z oplotem 6 mm - 10 mb z szybkozłączką i króćcem	090 105 4916	81,00 / 99,63
Wąż PVC z oplotem 9 mm - 10 mb z szybkozłączką i króćcem	090 105 4924	101,00 / 124,23
Wąż PVC z oplotem 9 mm - 50 mb	090 105 4932	231,00 / 284,13
Wąż PVC z oplotem 12,5 mm - 50 mb	090 105 6161	292,00 / 359,16

Węże pneumatyczne SUPER-AIR		
		Cena detaliczna PLN (netto/brutto):
Wąż PVC 6,3 mm - 10 mb	090 105 6048	106,00 / 130,38
Wąż PVC 10 mm - 10 mb	090 105 6056	121,00 / 148,83
Wąż PVC 10 mm - 50 mb	090 105 7303	331,00 / 407,13
Wąż PVC spiralny z szybkozłączką i króćcem 8 x 1 mm - 2,5/5,0 mb	090 105 4940	85,00 / 104,55
Wąż PVC spiralny z szybkozłączką i króćcem 8 x 1 mm - 4,0/7,5 mb	090 105 4959	122,00 / 150,06
Wąż PVC spiralny z szybkozłączką i króćcem 10 x 1 mm - 6,0/10,0 mb	090 105 4967	187,00 / 230,01
Wąż PVC spiralny z szybkozłączką i króćcem 8 x 1 mm - 8,0/6,0 mb	090 106 2145	357,00 / 439,11

Zwijacze do węży pneumatycznych		
		Cena detaliczna PLN (netto/brutto):
SA 100 - zwijacz węża z wężem PVC z oplotem; Ø wewn. 9 mm/20 mb	090 105 4975	305,00 / 375,15
SA 250 - zwijacz węża z wężem PVC z oplotem; Ø wewn. 8 mm/8 mb	628 820 000	651,00 / 800,73
SA 312 - zwijacz węża z wężem PVC z oplotem; Ø wewn. 12 mm/12 mb	628 824 000	778,00 / 956,94
ST 200 - bęben do nawijania węża z wężem PVC z oplotem; Ø wewn. 8,5 mm/30 mb	090 105 4568	489,00 / 601,47

42

Pompy i hydrofory

POMPY ZANURZENIOWE DO WODY CZYSTEJ

	TP 6600	TP 8000 S
Moc znamionowa	250 W	350 W
Napięcie zasilania	230 V	230 V
Maks. wydajność pompowania	6.600 l/h	8.000 l/h
Maks. wysokość pompowania	6,0 m	7,0 m
Maks. głębokość zanurzenia	5,0 m	5,0 m
Maks. ciśnienie	0,6 bar	0,7 bar
Najniższy poziom automatycznego wypompowywania wody	70 mm	70 mm
Przyłącze części tłoczącej	1 1/4” gwint wewn.	1 1/4” gwint wewn.
Obudowa pompy	tworzywo sztuczne	tworzywo sztuczne
Liczba wirników	1	1
Długość kabla	10,0 m	10,0 m
Ciężar	4,3 kg	4,3 kg
		Cena detaliczna PLN (netto/brutto):
Nr kat.	025 066 0000	339,00 / 416,97
Nr kat. z wyłącznikiem pływakowym	025 080 0000	389,00 / 478,47

	TP 13000 S
Moc znamionowa	550 W
Napięcie zasilania	230 V
Maks. wydajność pompowania	13.000 l/h
Maks. wysokość pompowania	9,5 m
Maks. głębokość zanurzenia	5,0 m
Maks. ciśnienie	0,95 bar
Najniższy poziom automatycznego wypompowywania wody	70 mm
Przyłącze części tłoczącej	1 1/4” gwint wewn.
Obudowa pompy	tworzywo sztuczne
Liczba wirników	1
Długość kabla	10,0 m
Ciężar	5,0 kg
	Cena detaliczna PLN (netto/brutto):
Nr kat. z wyłącznikiem pływakowym	025 130 0000 740,00 / 910,20

	TPF 6600 SN	TPF 7000 S
Moc znamionowa	450 W	450 W
Napięcie zasilania	230 V	230 V
Maks. wydajność pompowania	6.600 l/h	7.000 l/h
Maks. wysokość pompowania	6,0 m	6,0 m
Maks. głębokość zanurzenia	5,0 m	5,0 m
Maks. ciśnienie	0,6 bar	0,6 bar
Najniższy poziom manualnego wypompowywania wody	3 mm	3 mm
Najniższy poziom automatycznego wypompowywania wody	25 mm	25 mm
Przyłącze części tłoczącej	1 1/4” gwint wew.	1 1/4” gwint wewn.
Obudowa pompy	stal szlachetna	tworzywo sztuczne
Liczba wirników	1	1
Długość kabla	10,0 m	10,0 m
Ciężar	4,6 kg	4,6 kg
		Cena detaliczna PLN (netto/brutto):
Nr kat. z wyłącznikiem pływakowym	025 066 0006	610,00 / 750,30
Nr kat. z wyłącznikiem pływakowym	025 080 0002	510,00 / 627,30

PŁYTKO ZASYSAJĄCE POMPY ZANURZENIOWE DO WODY CZYSTEJ

	TP 7500 SI	TP 12000 SI
Moc znamionowa	300 W	600 W
Napięcie zasilania	230 V	230 V
Maks. wydajność pompowania	7.500 l/h	11.700 l/h
Maks. wysokość pompowania	6,5 m	9,0 m
Maks. głębokość zanurzenia	7,0 m	7,0 m
Maks. ciśnienie	0,65 bar	0,9 bar
Najniższy poziom automatycznego wypompowywania wody	3 mm	3 mm
Przyłącze części tłoczącej	1 1/4” gwint zewn.	1 1/4” gwint zewn.
Obudowa pompy	tworzywo sztuczne	tworzywo sztuczne
Liczba wirników	1	1
Długość kabla	10,0 m	10,0 m
Ciężar	4,2 kg	5,1 kg
		Cena detaliczna PLN (netto/brutto):
Nr kat.	025 075 0013	710,00 / 873,30
Nr kat.	025 120 0009	960,00 / 1180,80

POMPA ZANURZENIOWO-CIŚNIENIOWA DO WODY CZYSTEJ

	TDP 7501 S
Moc znamionowa	1.000 W
Napięcie zasilania	230 V
Maks. wydajność pompowania	7.500 l/h
Maks. wysokość pompowania	34,0 m
Maks. głębokość zanurzenia	7,0 m
Maks. ciśnienie	3,4 bar
Najniższy poziom automatycznego wypompowywania wody	70 mm
Przyłącze części tłoczącej	1” gwint wewn.
Obudowa pompy	tworzywo sztuczne
Liczba wirników	3
Długość kabla	10,0 m
Ciężar	9,1 kg
	Cena detaliczna PLN (netto/brutto):
Nr kat. z wyłącznikiem pływakowym	025 075 0100 1100,00 / 1353,00

WIELOFUNKCYJNE POMPY ZANURZENIOWE DO WODY CZYSTEJ I BRUDNEJ

	TPS 14000 S Combi	TPS 16000 S Combi
Moc znamionowa	770 W	970 W
Napięcie zasilania	230 V	230 V
Maks. wydajność pompowania	14.000 l/h	16.000 l/h
Maks. wysokość pompowania	8,5 m	9,5 m
Maks. głębokość zanurzenia	7,0 m	7,0 m
Maks. ciśnienie	0,85 bar	0,95 bar
Najniższy poziom manualnego wypompowywania wody	3 mm	3 mm
Najniższy poziom automatycznego wypompowywania wody	60 mm	60 mm
Przyłącze części tłoczącej	1 1/2” gwint wewn.	1 1/2” gwint wewnętrzny
Obudowa pompy	tworzywo sztuczne	tworzywo sztuczne
Maks. rozmiar cząstek stałych	20 mm	30 mm
Liczba wirników	1	1
Długość kabla	10,0 m	10,0 m
Ciężar	7,7 kg	7,8 kg
		Cena detaliczna PLN (netto/brutto):
Nr kat. z wyłącznikiem pływakowym	025 140 0000	650,00 / 799,50
Nr kat. z wyłącznikiem pływakowym	025 160 0000	720,00 / 885,60

POMPY ZANURZENIOWE DO WODY BRUDNEJ

	PS 7500 S	PS 15000 S
Moc znamionowa	450 W	850 W
Napięcie zasilania	230 V	230 V
Maks. wydajność pompowania	7.500 l/h	15.000 l/h
Maks. wysokość pompowania	5,0 m	9,5 m
Maks. głębokość zanurzenia	5,0 m	5,0 m
Maks. ciśnienie	0,5 bar	0,95 bar
Najniższy poziom automatycznego wypompowywania wody	140 mm	140 mm
Przyłącze części tłoczącej	1 1/4” gwint wewn.	1 1/4” gwint wewnętrzny
Obudowa pompy	tworzywo sztuczne	tworzywo sztuczne
Maks. rozmiar cząstek stałych	30 mm	30 mm
Liczba wirników	1	1
Długość kabla	10,0 m	10,0 m
Ciężar	4,8 kg	6,5 kg
		Cena detaliczna PLN (netto/brutto):
Nr kat. z wyłącznikiem pływakowym	025 075 0000	410,00 / 504,30
Nr kat. z wyłącznikiem pływakowym	025 150 0000	640,00 / 787,20

	PS 18000 SN
Moc znamionowa	1.100 W
Napięcie zasilania	230 V
Maks. wydajność pompowania	19.000 l/h
Maks. wysokość pompowania	11,0 m
Maks. głębokość zanurzenia	7,0 m
Maks. ciśnienie	1,1 bar
Najniższy poziom automatycznego wypompowywania wody	140 mm
Przyłącze części tłoczącej	1 1/2” gwint wewn.
Obudowa pompy	stal szlachetna
Maks. rozmiar cząstek stałych	35 mm
Liczba wirników	1
Długość kabla	10,0 m
Ciężar	7,9 kg
	Cena detaliczna PLN (netto/brutto):
Nr kat. z wyłącznikiem pływakowym	025 180 0000 1100,00 / 1353,00

POMPY DO WODY BRUDNEJ I BUDOWLANEJ

	DP 18-5 SA	DP 28-10 S Inox
Moc znamionowa	900 W	1.850 W
Napięcie zasilania	230 V	230 V
Maks. wydajność pompowania	18.000 l/h	28.000 l/h
Maks. wysokość pompowania	9,4 m	17,0 m
Maks. głębokość zanurzenia	7,0 m	7,0 m
Maks. ciśnienie	0,94 bar	1,7 bar
Najniższy poziom automatycznego wypompowywania wody	5 mm	10 mm
Przyłącze części tłoczącej	1 1/2” gwint wewn.	1 1/2” gwint wewn.
Obudowa pompy	aluminium	stal szlachetna
Maks. rozmiar cząstek stałych	5 mm	10 mm
Liczba wirników	1	1
Wirnik pompy	tworzywo sztuczne	stal nierdzewna
Długość kabla	10 m	10 m
Ciężar	10,0 kg	18,5 kg
		Cena detaliczna PLN (netto/brutto):
Nr kat. z wyłącznikiem pływakowym	604 111 000	2390,00 / 2939,70
Nr kat. z wyłącznikiem pływakowym	604 112 000	4250,00 / 5227,50

	SP 24-46 SG	SP 28-50 S Inox
Moc znamionowa	900 W	1.470 W
Napięcie zasilania	230 V	230 V
Maks. wydajność pompowania	24.000 l/h	28.000 l/h
Maks. wysokość pompowania	9,0 m	12,0 m
Maks. głębokość zanurzenia	7,0 m	7,0 m
Maks. ciśnienie	0,9 bar	1,2 bar
Najniższy poziom automatycznego wypompowywania wody	46 mm	50 mm
Przyłącze części tłoczącej	2” gwint wewn.	2” gwint wewn.
Obudowa pompy	żeliwo szare	stal szlachetna
Maks. rozmiar cząstek stałych	46 mm	50 mm
Liczba wirników	1	1
Wirnik pompy	tworzywo sztuczne	tworzywo sztuczne
Długość kabla	10 m	10 m
Ciężar	17,9 kg	19,3 kg

			Cena detaliczna PLN (netto/brutto):
Nr kat. z wyłącznikiem pływakowym	604 113 000		2890,00 / 3554,70
Nr kat. z wyłącznikiem pływakowym		604 114 000	3450,00 / 4243,50

POMPY OGRODOWE

	P 2000 G	P 3300 G
Moc znamionowa	450 W	900 W
Napięcie zasilania	230 V	230 V
Maks. wydajność pompowania	2.000 l/h	3.300 l/h
Maks. wysokość ssania	8,0 m	8,0 m
Maks. wysokość pompowania	30,0 m	45,0 m
Maks. ciśnienie	3,0 bar	4,5 bar
Przyłącze części ssącej	1” gwint wewn.	1” gwint wewn.
Przyłącze części tłoczącej	1” gwint wewn.	1” gwint wewn.
Obudowa pompy	żeliwo szare	żeliwo szare
Materiał wału napędowego	stal szlachetna	stal szlachetna
Liczba wirników	1	1
Długość kabla	1,5 m	1,5 m
Ciężar	7,6 kg	11,1 kg

			Cena detaliczna PLN (netto/brutto):
Nr kat.	600 962 000		350,00 / 430,50
Nr kat.		600 963 000	450,00 / 553,50

	P 4000 G	P 4500 Inox
Moc znamionowa	1.100 W	1.300 W
Napięcie zasilania	230 V	230 V
Maks. wydajność pompowania	4.000 l/h	4.500 l/h
Maks. wysokość ssania	8,0 m	8,0 m
Maks. wysokość pompowania	46,0 m	48,0 m
Maks. ciśnienie	4,6 bar	4,8 bar
Przyłącze części ssącej	1” gwint wewn.	1” gwint wewn.
Przyłącze części tłoczącej	1” gwint wewn.	1” gwint wewn.
Obudowa pompy	żeliwo szare	stal nierdzewna
Materiał wału napędowego	stal szlachetna	stal szlachetna
Liczba wirników	1	1
Długość kabla	1,5 m	1,5 m
Ciężar	12,2 kg	10,6 kg

			Cena detaliczna PLN (netto/brutto):
Nr kat.	600 964 000		480,00 / 590,40
Nr kat.		600 965 000	640,00 / 787,20

	P 6000 Inox	P 9000 G
Moc znamionowa	1.300 W	1.900 W
Napięcie zasilania	230 V	230 V
Maks. wydajność pompowania	6.000 l/h	9.000 l/h
Maks. wysokość ssania	8,0 m	9,0 m
Maks. wysokość pompowania	55,0 m	51,0 m
Maks. ciśnienie	5,5 bar	5,1 bar
Przyłącze części ssącej	1” gwint wewn.	1 1/4” gwint wewn.
Przyłącze części tłoczącej	1” gwint wewn.	1” gwint wewn.
Obudowa pompy	stal szlachetna	żeliwo szare
Materiał wału napędowego	stal szlachetna	stal szlachetna
Liczba wirników	5	1
Długość kabla	1,5 m	1,5 m
Ciężar	12,7 kg	25,1 kg
		Cena detaliczna PLN (netto/brutto):
Nr kat.	600 966 000	1120,00 / 1377,60
Nr kat.	600 967 000	1420,00 / 1746,60

HYDROFORY DOMOWE

	HWW 3500/25 G
Moc znamionowa	900 W
Napięcie zasilania	230 V
Maks. wydajność pompowania	3.500 l/h
Maks. wysokość ssania	8,0 m
Maks. wysokość pompowania	45,0 m
Maks. ciśnienie	4,5 bar
Przyłącze części ssącej	1” gwint wewn.
Przyłącze części tłoczącej	1” gwint wewn.
Pojemność zbiornika w przybliżeniu	24 l
Obudowa pompy	żeliwo szare
Materiał wału napędowego	stal szlachetna
Materiał zbiornika	stal
Liczba wirników	1
Długość kabla	1,5 m
Ciężar	15,9 kg
	Cena detaliczna PLN (netto/brutto):
Nr kat.	600 981 000 800,00 / 984,00

	HWW 3300/25 G	HWW 3500/25 Inox
Moc znamionowa	900 W	900 W
Napięcie zasilania	230 V	230 V
Maks. wydajność pompowania	3.300 l/h	3.500 l/h
Maks. wysokość ssania	8,0 m	8,0 m
Maks. wysokość pompowania	45,0 m	45,0 m
Maks. ciśnienie	4,5 bar	4,5 bar
Przyłącze części ssącej	1” gwint wewn.	1” gwint wewn.
Przyłącze części tłoczącej	1” gwint wewn.	1” gwint wewn.
Pojemność zbiornika w przybliżeniu	24 l	24 l
Obudowa pompy	żeliwo szare	stal nierdzewna
Materiał wału napędowego	stal szlachetna	stal szlachetna
Materiał zbiornika	stal	stal
Liczba wirników	1	1
Długość kabla	1,5 m	1,5 m
Ciężar	16,2 kg	14,6 kg
		Cena detaliczna PLN (netto/brutto):
Nr kat.	600 968 000	790,00 / 971,70
Nr kat.	600 969 000	860,00 / 1057,80

	HWW 4000/25 Inox
Moc znamionowa	1.100 W
Napięcie zasilania	230 V
Maks. wydajność pompowania	4.000 l/h
Maks. wysokość ssania	8,0 m
Maks. wysokość pompowania	45,0 m
Maks. ciśnienie	4,5 bar
Przyłącze części ssącej	1” gwint wewn.
Przyłącze części tłoczącej	1” gwint wewn.
Pojemność zbiornika w przybliżeniu	24 l
Obudowa pompy	stal szlachetna
Materiał wału napędowego	stal szlachetna
Materiał zbiornika	stal
Liczba wirników	1
Długość kabla	1,5 m
Ciężar	15,5 kg
	Cena detaliczna PLN (netto/brutto):
Nr kat.	600 982 000 990,00 / 1217,70

	HWW 4000/25 G	HWW 4500/25 Inox
Moc znamionowa	1.100 W	1.300 W
Napięcie zasilania	230 V	230 V
Maks. wydajność pompowania	4.000 l/h	4.500 l/h
Maks. wysokość ssania	8,0 m	8,0 m
Maks. wysokość pompowania	46,0 m	48,0 m
Maks. ciśnienie	4,6 bar	4,8 bar
Przyłącze części ssącej	1” gwint wewn.	1” gwint wewn.
Przyłącze części tłoczącej	1” gwint wewn.	1” gwint wewn.
Pojemność zbiornika w przybliżeniu	24 l	24 l
Obudowa pompy	żeliwo szare	stal szlachetna
Materiał wału napędowego	stal szlachetna	stal szlachetna
Materiał zbiornika	stal	stal
Liczba wirników	1	1
Długość kabla	1,5 m	1,5 m
Ciężar	17,2 kg	17,1 kg
		Cena detaliczna PLN (netto/brutto):
Nr kat.	600 971 000	945,00 / 1162,35
Nr kat.		600 972 000 949,00 / 1167,27

	HWW 4500/25 Inox Plus	HWWI 3500/25 Inox
Moc znamionowa	1.300 W	1.100 W
Napięcie zasilania	230 V	230 V
Maks. wydajność pompowania	4.500 l/h	3.500 l/h
Maks. wysokość ssania	8,0 m	8,0 m
Maks. wysokość pompowania	48,0 m	45,0 m
Maks. ciśnienie	4,8 bar	4,5 bar
Przyłącze części ssącej	1” gwint wewn.	1” gwint wewn.
Przyłącze części tłoczącej	1” gwint wewn.	1” gwint wewn.
Pojemność zbiornika w przybliżeniu	24 l	24 l
Obudowa pompy	stal szlachetna	stal szlachetna
Materiał wału napędowego	stal szlachetna	stal szlachetna
Materiał zbiornika	stal szlachetna	stal
Liczba wirników	1	1
Długość kabla	1,5 m	1,5 m
Ciężar	16,2 kg	17,5 kg
		Cena detaliczna PLN (netto/brutto):
Nr kat.	600 973 000	1390,00 / 1709,70
Nr kat.		600 970 000 1100,00 / 1353,00

	HWWI 4500/25 Inox	HWW 6000/25 Inox
Moc znamionowa	1.300 W	1.300 W
Napięcie zasilania	230 V	230 V
Maks. wydajność pompowania	4.500 l/h	6.000 l/h
Maks. wysokość ssania	8,0 m	8,0 m
Maks. wysokość pompowania	48,0 m	55,0 m
Maks. ciśnienie	4,8 bar	5,5 bar
Przyłącze części ssącej	1” gwint wewn.	1” gwint wewn.
Przyłącze części tłoczącej	1” gwint wewn.	1” gwint wewn.
Pojemność zbiornika w przybliżeniu	24 l	24 l
Obudowa pompy	stal szlachetna	stal szlachetna
Materiał wału napędowego	stal szlachetna	stal szlachetna
Materiał zbiornika	stal	stal
Liczba wirników	1	5
Długość kabla	1,5 m	1,5 m
Ciężar	17,8 kg	18,9 kg
		Cena detaliczna PLN (netto/brutto):
Nr kat.	600 974 000	1090,00 / 1340,70
Nr kat.	600 975 000	1720,00 / 2115,60

	HWW 6000/50 Inox	HWW 9000/100 G
Moc znamionowa	1.300 W	1.900 W
Napięcie zasilania	230 V	230 V
Maks. wydajność pompowania	6.000 l/h	9.000 l/h
Maks. wysokość ssania	8,0 m	9,0 m
Maks. wysokość pompowania	55,0 m	51,0 m
Maks. ciśnienie	5,5 bar	5,1 bar
Przyłącze części ssącej	1” gwint wewn.	1 1/4” gwint wewn.
Przyłącze części tłoczącej	1” gwint wewn.	1” gwint wewn.
Pojemność zbiornika w przybliżeniu	50 l	100 l
Obudowa pompy	stal szlachetna	żeliwo szare
Materiał wału napędowego	stal szlachetna	stal szlachetna
Materiał zbiornika	stal	stal
Liczba wirników	5	1
Długość kabla	1,5 m	1,5 m
Ciężar	22,1 kg	39,9 kg
		Cena detaliczna PLN (netto/brutto):
Nr kat.	600 976 000	2150,00 / 2644,50
Nr kat.	600 977 000	2270,00 / 2792,10

POMPY DO WODY CZYSTEJ Z AUTOMATYKĄ

	HWA 3500 Inox/ HWA 6000 Inox	HWAI 4500 Inox
Moc znamionowa	1.100 / 1.300 W	1.300 W
Napięcie zasilania	230 V	230 V
Maks. wydajność pompowania	3.500 / 6.000 l/h	4.500 l/h
Maks. wysokość ssania	8,0 m	8,0 m
Maks. wysokość pompowania	45,0 / 55,0 m	48,0 m
Maks. ciśnienie	4,5 / 5,5 bar	4,8 bar
Przyłącze części ssącej	1” gwint wewn.	1” gwint wewn.
Przyłącze części tłoczącej	1” gwint wewn.	1” gwint wewn.
Obudowa pompy	stal szlachetna	stal szlachetna
Materiał wału napędowego	stal szlachetna	stal szlachetna
Liczba wirników	1 / 5	1
Długość kabla	1,5 m	1,5 m
Ciężar	10,6 / 13,0 kg	11,5 kg
		Cena detaliczna PLN (netto/brutto):
Nr kat.	600 978 000 / -	930,00 / 1143,90
Nr kat.	- / 600 980 000	1320,00 / 1623,60
Nr kat.	600 979 000	1150,00 / 1414,50

POMPY GŁĘBINOWE

	TBP 4000 M	TBP 5000 M
Turbina	7-stopniowa	8-stopniowa
Moc znamionowa	750 W	1.000 W
Napięcie zasilania	230 V	230 V
Maks. wydajność pompowania	3.800 l/h	5.000 l/h
Maks. wysokość pompowania	55,0 m	60,0 m
Maks. głębokość zanurzenia	20,0 m	20,0 m
Maks. ciśnienie	5,5 bar	6,0 bar
Przyłącze części tłoczącej	1”	1”
Obudowa pompy	stal szlachetna / tworzywo sztuczne	stal szlachetna
Średnica zewn. pompy	98 mm	98 mm
Wysokość pompy	920 mm	920 mm
Liczba wirników	7	8
Długość kabla	22,0 m	22,0 m
Ciężar	12,0 kg	12,2 kg

			Cena detaliczna PLN (netto/brutto):
Nr kat.	025 040 0055		2200,00 / 2706,00
Nr kat.		025 050 0050	2620,00 / 3222,60

OSPRZĘT DO POMP I HYDROFORÓW

		Cena detaliczna PLN (netto/brutto):
Zraszacz SB 2	090 306 3122	53,06 / 65,26
Zraszacz ogrodowy GB 7	090 306 0778	81,20 / 99,88
Lanca zraszająca GS 10	090 306 3130	111,40 / 137,02
Zraszacz powierzchniowy FR 9	090 306 3149	111,40 / 137,02
Zestaw montażowy MSS 310 - HAW/P	090 306 1260	324,60 / 399,26
Zestaw montażowy MSS 380 - HWW	090 306 1278	359,00 / 441,57
Zestaw montażowy MSD 200 - HWW/P	090 306 1251	143,00 / 175,89
Boja	090 306 1367	135,00 / 166,05
Boja z króćcem	090 306 1359	234,00 / 287,82
Filtr 1” krótki z wkładem filtrującym wielokrotnego użytku	090 305 0314	211,00 / 259,53
Filtr 1” długi z wkładem filtrującym wielokrotnego użytku	090 305 0306	249,90 / 307,38
Filtr 1 1/2” długi bez wkładu filtrującego	090 301 4253	249,00 / 306,27
Jednokierunkowe wkłady filtrujące 1” wersja krótka	090 302 8432	34,40 / 42,31
Jednokierunkowe wkłady filtrujące 1” wersja długa	090 302 8351	36,40 / 44,77
Wkłady filtracyjne wielokrotnego użytku 1” wersja krótka	090 302 8440	59,00 / 72,57
Wkłady filtracyjne wielokrotnego użytku 1” wersja długa	090 302 8360	72,00 / 88,56
Wkłady filtracyjne wielokrotnego użytku 1 1/2” wersja długa	090 302 8416	72,00 / 88,56
Klucz do filtrów	090 305 8005	23,00 / 28,29
Wąż z osprzętem do części tłocznej (uchwyt Storza C=2”)	090 306 1294	359,00 / 441,57
Adapter wielowymiarowy 1” gwint zewnętrzny	090 301 8410	31,20 / 38,38
Adapter wielowymiarowy 1 1/4” gwint wewnętrzny	090 306 1677	31,20 / 38,38
Adapter wielowymiarowy 1 1/2” gwint zewnętrzny	090 306 1685	31,20 / 38,38
Połączenie kątowe 1”	090 301 9379	31,20 / 38,38
Połączenie kątowe 1 1/4”	090 305 3143	31,20 / 38,38
Złącze kłowe Storza 1 1/2”	090 306 1375	97,00 / 119,31
Złącze kłowe Storza z rurą przedłużeniową	090 301 9352	137,00 / 168,51
Zabezpieczenie przed pracą na sucho	090 302 8521	395,00 / 485,85
Wąż tłoczny 7 m	628 821 000	166,00 / 204,18

43

Osprzęt

UWAGI:

Osprzęt do urządzeń z działów:

38 - półstacjonarne maszyny do obróbki drewna;
40 - narzędzia pneumatyczne;
41 - uzdatnianie i dystrybucja sprężonego powietrza;
42 - pompy i hydrofory;

znajduje się na końcu każdego z ww. działów.

OSPRZĘT

Nr katalog.		Cena detaliczna PLN netto	brutto
600890000	Stojak wiertarski 890	943,00	1159,89
612001000	Imadło maszynowe 038	510,00	627,30
612003000	Imadło maszynowe 041	327,00	402,21
616099000	10 Flexiarapid 125x1,0x22,23 Inox	75,30	92,62
616100000	Flexiamant super 115x2,0x22,23 stal, TF 42	6,40	7,87
616101000	Flexiamant super 125x2,0x22,23 stal, TF 42	7,40	9,10
616102000	Flexiamant super 180x2,0x22,23 stal, TF 42	11,50	14,15
616103000	Flexiamant super 230x2,5x22,23 stal, TF 42	17,30	21,28
616104000	Flexiamant super 115x3,0x22,23 stal, TF 42	7,70	9,47
616105000	Flexiamant 115x2,0x22,23 stal, TF 41	6,30	7,75
616107000	Flexiamant super 125x2,0x22,23 stal, TF 41	7,90	9,72
616109000	Flexiamant super 150x2,0x22,23 stal, TF 41	9,20	11,32
616111000	Flexiamant super 180x2,0x22,23 stal, TF 41	11,80	14,51
616115000	Flexiamant super 230x2,5x22,23 stal, TF 41	15,60	19,19
616119000	Flexiamant super 150x2,0x22,23 stal, TF 42	9,20	11,32
616121000	Flexiamant 150x3,0x22,23 stal, TF 41	8,60	10,58
616122000	Flexiamant 180×3,0×22,2 aluminium	11,50	14,15
616123000	Flexiamant 180x3,0x22,23 stal, TF 41	9,40	11,56
616126000	Flexiamant super 230x3,0x22,23 aluminium, TF 41	15,00	18,45
616127000	Flexiamant 230x3,0x22,23 stal, TF 41	12,60	15,50
616135000	Flexiamant super 300x3,5x22,2 stal, TF 41	26,50	32,60
616136000	Flexiamant super 300x3,5x20,0 stal, TF 41	27,10	33,33
616137000	Flexiamant super 300x3,5x25,4 stal, TF 41	27,10	33,33
616143000	Flexiamant super 180x3,0x22,23 kamień, TF 41	10,80	13,28
616147000	Flexiamant super 230x3,0x22,23 kamień, TF 41	12,60	15,50
616156000	Flexiamant super C 24-N 300×3,5×20,0 kamień	26,50	32,60
616163000	Flexiamant 180x3,0x22,23 Inox, TF 41	12,40	15,25
616167000	Flexiamant 230x3,0x22,23 Inox, TF 41	16,40	20,17
616170000	Ściernica garnkowa 110/90x55x22,23 A 16 Q, stal	71,80	88,31
616171000	Ściernica garnkowa 110/90x55x22,23 C 16 N, kamień	72,30	88,93
616177000	Ściernica garnkowa 110/90x55x22,23 C 36 M, kamień	68,40	84,13
616180000	Flexiarapid 105x1,6x16,0 Inox, TF 41	6,40	7,87
616181000	Flexiarapid 115x1,6x22,23 Inox, TF 41	6,60	8,12
616182000	Flexiarapid 125x1,6x22,23 Inox, TF 41	6,80	8,36
616183000	Flexiarapid 150x1,6x22,23 Inox, TF 41	6,90	8,49
616184000	Flexiarapid 180x1,6x22,23 Inox, TF 41	11,10	13,65
616185000	Flexiarapid 230x1,9x22,23 Inox, TF 41	13,90	17,10
616186000	Flexiarapid 115x1,0x22,23 Inox, TF 41	6,40	7,87
616187000	Flexiarapid 125x1,0x22,23 Inox, TF 41	5,50	6,77
616188000	Flexiarapid super 115x1,0x22,23 stal, TF 41	6,30	7,75
616189000	Flexiarapid super 125x1,0x22,23 stal, TF 41	6,80	8,36
616191000	Flexiarapid super 115x1,6x22,23 do stali, TF 41	6,30	7,75
616192000	Flexiarapid super 125x1,6x22,23 stal, TF 41	7,20	8,86
616195000	Flexiamant super 115x1,5x22,2 ceramika,TF41	7,70	9,47
616196000	Flexiamant super 125x1,5x22,23 ceramika,TF41	9,20	11,32
616197000	Flexiamant super FKS 40, 125x4,0x22,23 Inox, SF 27	8,50	10,46
616198000	Flexiamant super FKS 60, 125x4,0x22,23 Inox, SF 27	8,50	10,46
616199000	Flexiamant super C 24-N 300×3,5×20,0 kamień	12,80	15,74
616202000	Flexiamant super 300x3,0x25,4 stal, TF 41	25,30	31,12
616203000	Flexiamant super 350x3,5x25,4 stal, TF 41	37,40	46,00
616204000	Flexiamant super 400x4,0x25,4 stal, TF 41	49,00	60,27
616208000	Flexiarapid super 115x0,8x22,23 Inox, TF 42	7,40	9,10
616209000	Flexiarapid super 125x0,8x22,23 Inox, TF 42	8,40	10,33
616210000	Flexiarapid super 105x1,0x16,0 Inox, TF 41	6,40	7,87
616212000	Flexiamant super 300x3,0x25,4 kamień, TF 41	24,60	30,26
616213000	Flexiamant super 350x3,5x25,4 kamień, TF 41	37,40	46,00
616215000	Flexiamant super 400x3,0x25,4 stal, TF 41	46,00	56,58
616216000	Flexiarapid super 115x1,0x22,23 Inox, TF 41	6,90	8,49
616217000	Flexiarapid super 115x1,0x22,23 Inox, TF 42	6,90	8,49
616218000	Flexiarapid super 115x1,6x22,23 Inox, TF 41	6,90	8,49
616219000	Flexiarapid super 115x1,6x22,23 Inox, TF 42	6,90	8,49
616220000	Flexiarapid super 125x1,0x22,23 Inox, TF 41	7,60	9,35
616222000	Flexiarapid super 125x1,6x22,23 Inox, TF 41	7,50	9,23
616224000	Flexiarapid super 150x1,6x22,23 Inox, TF 41	12,40	15,25
616226000	Flexiarapid super 180x1,6x22,23 Inox, TF 41	12,60	15,50
616227000	Flexiarapid super 180x1,6x22,23 Inox, TF 42	12,60	15,50
616228000	Flexiarapid super 230x1,9x22,23 Inox, TF 41	17,00	20,91
616229000	Flexiarapid super 230x1,9x22,23 Inox, TF 42	17,00	20,91
616230000	Flexiarapid super 180 x 1,8 x 22,23 Inox, TF 42	10,50	12,92
616260000	Flexiamant super Special Edition II 125 x 1,0 x 22,23 mm, Inox, TF 41	4,50	5,54
616270000	Novorapid 115 x 1,0 x 22,23 Inox, TF 41	5,60	6,89
616271000	Novorapid 125 x 1,0 x 22,23 Inox, TF 41	4,00	4,92
616273000	Novorapid 180 x 1,5 x 22,23 Inox, TF 41	8,90	10,95
616274000	Novorapid 230 x 1,9 x 22,23 Inox, TF 41	11,40	14,02
616275000	Flexiamant super 115x6,0x22,23 stal, SF 27	9,40	11,56

Nr katalog.		Cena detaliczna PLN netto	brutto
616276000	Flexiamant super 180x6,0x22,23 stal	20,10	24,72
616277000	Flexiamant super 180x6,0x22,23 stal, SF 27	18,00	22,14
616279000	Flexiamant super 230x6,0x22,23 stal, SF 27	25,70	31,61
616285000	M-Calibur 115 x 1,6 x 22,23 Inox, TF 41	16,10	19,80
616286000	M-Calibur 125 x 1,6 x 22,23 Inox, TF 41	20,00	24,60
616290000	M-Calibur 115 x 7,0 x 22,23 Inox, SF 27	58,90	72,45
616291000	M-Calibur 125 x 7,0 x 22,23 Inox, SF 27	67,50	83,03
616292000	M-Calibur 180 x 7,0 x 22,23 Inox, SF 27	82,70	101,72
616299000	Flexiamant 180x3,0x22,23 Inox, TF 42	12,40	15,25
616300000	Flexiamant 180x3,0x22,23 stal, TF 42	10,80	13,28
616302000	Flexiamant 230x3,0x22,23 stal, TF 42	12,70	15,62
616303000	Flexiamant super 230x3,0x22,23 kamień, TF 42	14,70	18,08
616310000	Flexiamant 125x2,5x22,23 stal, TF 42	6,10	7,50
616312000	Flexiamant super 125x2,5x22,23 kamień, TF 42	6,60	8,12
616313000	Flexiamant A 30-R 150×3,0x22,2 stal, (wypukła)	8,60	10,58
616327000	Flexiamant super 350x3,0x25,4 stal, TF 41	37,40	46,00
616328000	Flexiamant super 300x2,5x25,4 stal, TF 41	26,10	32,10
616338000	Flexiamant super 350x3,0x25,4 stal, TF 41	39,50	48,59
616339000	Flexiamant super 350x3,0x25,4 stal, TF 41	42,20	51,91
616343000	Flexiamant super 350x3,0x25,4 Inox, TF 41	43,80	53,87
616358000	10 tarcz tnących - SP 115x1,0x22,23 Inox, TF 41	57,80	71,09
616359000	10 tarcz tnących - SP 125x1,0x22,23 Inox, TF 41	49,20	60,52
616364000	10 tarcz tnących „SP" 125x1,0x16,0 Inox, TF 41	61,20	75,28
616420000	Novoflex 115x3,0x22,23 stal, TF 42	5,10	6,27
616429000	Novoflex 100x6,0x16,0 stal, SF 27	6,50	8,00
616442000	Novoflex 115x2,5x22,23 stal, TF 41	5,10	6,27
616444000	Novoflex 125x2,5x22,23 stal, TF 41	5,60	6,89
616446000	Novoflex 100x2,5x16,0 stal, TF 41	4,60	5,66
616447000	Novoflex 100x2,5x16,0 stal, TF 42	4,60	5,66
616448000	Novoflex 150x3,0x22,23 stal, TF 41	7,10	8,73
616450000	Novoflex 180x3,0x22,23 stal, TF 41	8,70	10,70
616452000	Novoflex 230x3,0x22,23 stal, TF 41	11,70	14,39
616454000	Novoflex 115x2,5x22,23 stal, TF 42	5,10	6,27
616456000	Novoflex 125x2,5x22,23 stal, TF 42	5,60	6,89
616457000	Novoflex 180x3,0x22,3 stal, TF 42	8,70	10,70
616460000	Novoflex 115x6,0x22,23 stal, SF 27	7,40	9,10
616462000	Novoflex 125x6,0x22,23 stal, SF 27	7,90	9,72
616462700	Novoflex 125x6,0x22,23 stal, SF 27	8,50	10,46
616464000	Novoflex 150x6,0x22,23 stal, SF 27	11,30	13,90
616465000	Novoflex 180x6,0x22,23 stal, SF 27	13,10	16,11
616468000	Novoflex 230x6,0x22,23 stal, SF 27	20,50	25,22
616477000	Novoflex 230x3,0x22,23 stal, TF 42	11,10	13,65
616486000	Flexiamant super 125x6,0x22,23 stal, SF 27	10,30	12,67
616487000	Flexiamant super 150x6,0x22,23 stal, SF 27	13,80	16,97
616500000	Combinator 115x1,9x22,23 Inox, TF 42	10,20	12,55
616501000	Combinator 125x1,9x22,23 Inox, TF 42	11,50	14,15
616505000	Novorapid 115 x 1,0 x 22,23 mm, stal, TF 41	4,70	5,78
616506000	Novorapid 125 x 1,0 x 22,23 mm, stal, TF 41	5,40	6,64
616507000	Novorapid 150 x 1,6 x 22,23 mm, stal, TF 41	8,00	9,84
616508000	Novorapid 180 x 1,6 x 22,23 mm, stal, TF 42	9,00	11,07
616509000	Novorapid 230 x 1,9 x 22,23 mm, stal, TF 42	12,00	14,76
616512000	Flexiarapid 115 x 1,0 x 22,23 mm, aluminium, TF 41	5,10	6,27
616513000	Flexiarapid 125 x 1,0 x 22,23 mm, aluminium, TF 41	6,60	8,12
616514000	Flexiarapid 150 x 1,6 x 22,23 mm, aluminium, TF 41	9,10	11,19
616515000	Flexiarapid 180 x 1,6 x 22,23 mm, aluminium, TF 42	11,30	13,90
616516000	Flexiarapid 230 x 1,9 x 22,23 mm, aluminium, TF 42	16,10	19,80
616520000	Flexiamant 230x7,0x22,23 stal, SF 27	43,40	53,38
616554000	Flexiamant 150x6,0x22,23 stal, SF 27	13,80	16,97
616560000	Flexiamant 180x6,0x22,23 stal, SF 27	14,40	17,71
616563000	Flexiamant 180x6,8x22,23 stal, SF 27	18,00	22,14
616572000	Flexiamant 230x6,0x22,23 stal, SF 27	22,60	27,80
616573000	Flexiamant 230x8,0x22,23 stal, SF 27	30,00	36,90
616604000	Flexiamant super 150x6,0x22,23 Inox, SF 27	14,70	18,08
616610000	Flexiamant super 180x6,0x22,23 Inox, SF 27	17,40	21,40
616622000	Flexiamant super 230x6,0x22,23 Inox, SF 27	26,40	32,47
616654000	Flexiamant super 150x6,0x22,23 kamień, SF 27	13,10	16,11
616660000	Flexiamant super 180x6,0x22,23 kamień, SF 27	17,10	21,03
616672000	Flexiamant super 230x6,0x22,23 kamień, SF 27	23,20	28,54
616680000	Flexiamant 125x4,0x22,23 stal, SF 27	9,80	12,05
616725000	Flexiamant 115x6,8x22,23 stal, SF 27	9,70	11,93
616726000	Flexiamant 115x6,0x22,23 stal, SF 27	8,10	9,96
616727000	Flexiamant 115x2,5x22,23 stal, TF 42	6,40	7,87
616728000	Flexiamant super 115x2,5x22,23 kamień, TF 42	6,40	7,87
616729000	Flexiamant super 115x6,0x22,3 kamień, SF 27	8,90	10,95
616730000	Flexiamant 125x6,0x22,23 stal, SF 27	7,90	9,72

OSPRZĘT

Nr katalog.		Cena detaliczna PLN netto	brutto
616731000	Flexiamant super 125x6,0x22,23 kamień, SF 27	10,00	12,30
616732000	Flexiamant 125x2,5x22,23 stal, TF 41	6,00	7,38
616733000	Flexiamant super 125x2,5x22,23 kamień, TF 41	6,50	8,00
616735000	Flexiamant super 100x6,0x16,0 Inox, SF 27	8,40	10,33
616736000	Flexiamant A 24-N 115×4,0×22,2 mm stal, (wypukła)	8,50	10,46
616737000	Flexiamant 115x2,5x22,23 Inox, TF 42	6,50	8,00
616738000	Flexiamant 125x2,5x22,23 Inox, TF 41	7,40	9,10
616739000	Flexiamant super 115x6,0x22,23 Inox, SF 27	9,40	11,56
616742000	Flexiamant 100x2,5x16,0 stal, TF 41	6,00	7,38
616744000	Flexiamant 100x2,5x16,0 Inox, TF 41	6,00	7,38
616745000	Flexiamant 100x6,0x16,0 stal, SF 27	8,40	10,33
616747000	Flexiamant super 125x6,0x22,23 Inox, SF 27	9,40	11,56
616748000	Flexiamant super 115x6,0x22,3 aluminium, SF 27	9,70	11,93
616749000	Flexiamant super 125x6,0x22,23 aluminium, SF 27	11,20	13,78
616751000	Flexiamant super 115x2,5x22,23 aluminium, TF 42	7,60	9,35
616752000	Flexiamant super 125x2,5x22,23 aluminium, TF 41	7,70	9,47
616753000	Flexiamant super 150x3,0x22,23 aluminium, TF 41	9,60	11,81
616760000	Flexiamant super 180x6,0x22,3 aluminium, SF 27	18,00	22,14
616763000	Flexiamant super 230x6,0x22,23 aluminium, SF 27	27,60	33,95
616770000	Flexiamant 115x2,5x22,23 stal, TF 41	6,40	7,87
616792000	Flexiamant super 115x4,0x22,23 do rurociągów, SF 27	17,80	21,89
616795000	Flexiamant super 180x4,0x22,23 do rurociągów, SF 27	27,70	34,07
616796000	Flexiamant super 230x4,0x22,23 do rurociągów, SF 27	39,10	48,09
622971000	Krążek fibrowy 115 mm P 36, ZK	3,90	4,80
622972000	Krążek fibrowy 115 mm P 40, ZK	3,60	4,43
622974000	Krążek fibrowy 115 mm P 60, ZK	3,20	3,94
622975000	Krążek fibrowy 115 mm P 80, ZK	2,90	3,57
622977000	Krążek fibrowy 115 mm P 120, ZK	2,70	3,32
622981000	Krążek fibrowy 125 mm P 36, ZK	4,50	5,54
622982000	Krążek fibrowy 125 mm P 40, ZK	4,30	5,29
622984000	Krążek fibrowy 125 mm P 60, ZK	3,50	4,31
622985000	Krążek fibrowy 125 mm P 80, ZK	3,50	4,31
622987000	Krążek fibrowy 125 mm P 120, ZK	3,40	4,18
622991000	Krążek fibrowy 180 mm P 36, ZK	8,40	10,33
622992000	Krążek fibrowy 180 mm P 40, ZK	7,80	9,59
622994000	Krążek fibrowy 180 mm P 60, ZK	6,20	7,63
622995000	Krążek fibrowy 180 mm P 80, ZK	5,90	7,26
622997000	Krążek fibrowy 180 mm P 120, ZK	5,90	7,26
623031000	Udarowa koronka wiertarska 125 x 100 mm, gwint Ratio	1 658,00	2 039,34
623032000	Udarowa koronka wiertarska 100 x 100 mm, gwint Ratio	1 556,00	1 913,88
623034000	Udarowa koronka wiertarska 50 x 100 mm, gwint Ratio	905,00	1 113,15
623035000	Udarowa koronka wiertarska 68 x 100 mm, gwint Ratio	1 128,00	1 387,44
623038000	Nawiertak centrujący 12x155 mm z gwintem Ratio	140,00	172,20
623106000	Zestaw wierteł/dłut SDS-max SP, 7 części	604,00	742,92
623107000	Uchwyt mocujący M 14 do 2 wielowarstwowych tarcz polerskich	319,00	392,37
623112000	Ściernica lamelkowa 178 mm P 40, N-ZK	35,30	43,42
623114000	Ściernica lamelkowa 178 mm P 60, N-ZK	35,30	43,42
623115000	Ściernica lamelkowa 178 mm P 80, N-ZK	35,30	43,42
623116000	SDS-max Classic / 16 x 340 mm	54,10	66,54
623117000	SDS-max Classic / 16 x 540 mm	72,00	88,56
623118000	SDS-max Classic / 18 x 340 mm	59,40	73,06
623119000	SDS-max Classic / 18 x 540 mm	77,00	94,71
623120000	SDS-max Classic / 20 x 340 mm	65,40	80,44
623121000	SDS-max Classic / 20 x 540 mm	90,40	111,19
623122000	SDS-max Classic / 22 x 340 mm	72,00	88,56
623123000	SDS-max Classic / 22 x 540 mm	97,80	120,29
623124000	SDS-max Classic / 24 x 540 mm	103,00	126,69
623125000	SDS-max Classic / 25 x 540 mm	103,00	126,69
623128000	SDS-max Classic / 28 x 570 mm	145,00	178,35
623129000	SDS-max Classic / 30 x 570 mm	179,00	220,17
623130000	SDS-max Classic / 32 x 570 mm	197,00	242,31
623131000	SDS-max Classic / 35 x 570 mm	222,00	273,06
623132000	SDS-max Classic / 40 x 570 mm	305,00	375,15
623140000	Osłona ściernicy garnkowej Ø 110 mm	491,00	603,93
623144000	Ściernica lamelkowa 115 mm P 40, SP-ZK	7,50	9,23
623145000	Ściernica lamelkowa 115 mm P 60, SP-ZK	7,50	9,23
623146000	Ściernica lamelkowa 115 mm P 80, SP-ZK	7,50	9,23
623147000	Ściernica lamelkowa 125 mm P 40, SP-ZK	8,80	10,82
623148000	Ściernica lamelkowa 125 mm P 60, SP-ZK	8,80	10,82
623149000	Ściernica lamelkowa 125 mm P 80, SP-ZK	8,80	10,82
623150000	Ściernica lamelkowa 178 mm P 40, SP-ZK	16,00	19,68
623151000	Ściernica lamelkowa 178 mm P 60, SP-ZK	16,00	19,68
623152000	Ściernica lamelkowa 178 mm P 80, SP-ZK	16,00	19,68
623153000	Ściernica lamelkowa 115 mm P 120, SP-ZK	7,50	9,23
623154000	Ściernica lamelkowa 125 mm P 120, SP-ZK	8,80	10,82

Nr katalog.		Cena detaliczna PLN netto	brutto
623175000	Ściernica lamelkowa 115 mm P 40, N-ZK	11,30	13,90
623176000	Ściernica lamelkowa 115 mm P 60, N-ZK	11,50	14,15
623177000	Ściernica lamelkowa 115 mm P 80, N-ZK	11,50	14,15
623178000	Ściernica lamelkowa 115 mm P 120, N-ZK	11,20	13,78
623193000	SDS-max P4P / 12 x 340 mm	170,00	209,10
623194000	SDS-max P4P / 12 x 540 mm	227,00	279,21
623195000	Ściernica lamelkowa 125 mm P 40, N-ZK	13,70	16,85
623196000	Ściernica lamelkowa 125 mm P 60, N-ZK	14,50	17,84
623197000	Ściernica lamelkowa 125 mm P 80, N-ZK	14,40	17,71
623198000	Ściernica lamelkowa 125 mm P 120, N-ZK	14,50	17,84
623211000	SDS-max P4P / 12 x 940 mm	375,00	461,25
623212000	SDS-max P4P / 14 x 340 mm	176,00	216,48
623213000	SDS-max P4P / 14 x 540 mm	225,00	276,75
623214000	SDS-max P4P / 14 x 940 mm	444,00	546,12
623215000	SDS-max P4P / 16 x 340 mm	209,00	257,07
623216000	SDS-max P4P / 16 x 540 mm	247,00	303,81
623217000	SDS-max P4P / 30 x 320 mm	311,00	382,53
623218000	SDS-max P4P / 16 x 740 mm	311,00	382,53
623219000	SDS-max P4P / 16 x 940 mm	385,00	473,55
623228000	SDS-max P4P / 18 x 340 mm	214,00	263,22
623229000	SDS-max P4P / 18 x 540 mm	252,00	309,96
623230000	SDS-max P4P / 18 x 740 mm	321,00	394,83
623231000	SDS-max P4P / 18 x 940 mm	391,00	480,93
623232000	SDS-max P4P / 20 x 320 mm	214,00	263,22
623233000	SDS-max P4P / 20 x 520 mm	256,00	314,88
623235000	SDS-max P4P / 20 x 720 mm	327,00	402,21
623236000	SDS-max P4P / 20 x 920 mm	396,00	487,08
623237000	SDS-max P4P / 22 x 320 mm	225,00	276,75
623238000	SDS-max P4P / 22 x 520 mm	268,00	329,64
623239000	SDS-max P4P / 22 x 720 mm	337,00	414,51
623240000	SDS-max P4P / 22 x 920 mm	402,00	494,46
623241000	SDS-max P4P / 24 x 320 mm	252,00	309,96
623242000	SDS-max P4P / 24 x 520 mm	306,00	376,38
623243000	SDS-max P4P / 25 x 320 mm	257,00	316,11
623245000	SDS-max P4P / 25 x 520 mm	321,00	394,83
623249000	SDS-max P4P / 25 x 920 mm	461,00	567,03
623252000	SDS-max P4P / 26 x 520 mm	337,00	414,51
623253000	SDS-max P4P / 28 x 320 mm	321,00	394,83
623255000	SDS-max P4P / 28 x 520 mm	364,00	447,72
623256000	SDS-max P4P / 28 x 920 mm	589,00	724,47
623257000	SDS-max P4P / 30 x 520 mm	375,00	461,25
623259000	Gumowy talerz podporowy z chwytem do wiertarek	30,10	37,02
623262000	Uchwyt pałąkowy WS	253,00	311,19
623263000	SDS-max P4P / 32 x 320 mm	337,00	414,51
623264000	SDS-max P4P / 32 x 520 mm	407,00	500,61
623265000	Tarcza polerska z owczej wełny 180 mm	70,40	86,59
623268000	SDS-max P4P / 32 x 920 mm	600,00	738,00
623271000	Zestaw do odsysania pyłu ESA max	953,00	1 172,19
623272000	Samoprzyczepny talerz podporowy 113 mm 5/8"	75,90	93,36
623273000	Samoprzyczepny talerz podporowy 173 mm 5/8"	119,00	146,37
623275000	Talerz podporowy 180 mm M 14, standard	58,20	71,59
623276000	Osłona ściernicy garnkowej Ø 80 mm	247,00	303,81
623278000	Talerz podporowy 125 mm M 14, standard	41,10	50,55
623279000	Talerz podporowy 115 mm M 14, standard	31,90	39,24
623280000	Talerz podporowy 230 mm M 14, standard	122,00	150,06
623281000	Talerz podporowy 175 mm 5/8", standard	59,80	73,55
623282000	Talerz podporowy 220 mm 5/8", standard	119,00	146,37
623283000	Talerz podporowy 112 mm 5/8", standard	28,60	35,18
623284000	Talerz podporowy 122 mm 5/8", standard	36,50	44,90
623287000	Samoprzyczepny talerz podporowy 123 mm M 14	80,30	98,77
623288000	Samoprzyczepny talerz podporowy 147 mm M 14	98,40	121,03
623289000	Samoprzyczepny talerz podporowy 173 mm M 14	126,00	154,98
623290000	Talerz podporowy z żebrami chłodzącymi 115 mm M 14	35,90	44,16
623291000	Talerz podporowy z żebrami chłodzącymi 125 mm M 14	41,20	50,68
623292000	Talerz podporowy z żebrami chłodzącymi 180 mm M 14	65,30	80,32
623298000	Talerz podporowy na rzep 125 mm, 5/8"/ Pyramid	84,00	103,32
623299000	Uchwyt mocujący Ratio 280 mm	569,00	699,87
623300000	Talerz podporowy na rzep 125 mm M 14/ Pyramid	86,20	106,03
623309000	Zestaw dłut z chwytem SDS-max, SP, 2 części	91,00	111,93
623310000	SDS-max Pro 4 / 12 x 340 mm	170,00	209,10
623311000	SDS-max Pro 4 / 12 x 540 mm	213,00	261,99
623312000	SDS-max Pro 4 / 12 x 740 mm	286,00	351,78
623313000	SDS-max Pro 4 / 14 x 340 mm	189,00	232,47
623314000	SDS-max Pro 4 / 14 x 540 mm	225,00	276,75
623315000	SDS-max Pro 4 / 15 x 340 mm	224,00	275,52

OSPRZĘT

Nr katalog.		Cena detaliczna PLN netto	brutto
623316000	SDS-max Pro 4 / 15 x 540 mm	222,00	273,06
623317000	SDS max Pro 4 / 16 x 340 mm	193,00	237,39
623318000	SDS-max Pro 4 / 16 x 540 mm	228,00	280,44
623319000	SDS-max Pro 4 / 18 x 340 mm	192,00	236,16
623320000	SDS-max Pro 4 / 18 x 540 mm	239,00	293,97
623321000	SDS-max Pro 4 / 20 x 320 mm	197,00	242,31
623322000	SDS-max Pro 4 / 20 x 520 mm	253,00	311,19
623323000	SDS-max Pro 4 / 20 x 920 mm	326,00	400,98
623324000	SDS-max Pro 4 / 22 x 320 mm	230,00	282,90
623325000	SDS-max Pro 4 / 22 x 520 mm	250,00	307,50
623326000	SDS-max Pro 4 / 22 x 920 mm	381,00	468,63
623327000	SDS-max Pro 4 / 24 x 320 mm	257,00	316,11
623328000	SDS-max Pro 4 / 24 x 520 mm	287,00	353,01
623329000	SDS-max Pro 4 / 25 x 320 mm	244,00	300,12
623330000	SDS-max Pro 4 / 25 x 520 mm	302,00	371,46
623331000	SDS-max Pro 4 / 25 x 920 mm	427,00	525,21
623333000	SDS-max Pro 4 / 28 x 520 mm	315,00	387,45
623334000	SDS-max Pro 4 / 28 x 720 mm	415,00	510,45
623337000	SDS-max Pro 4 / 45 x 520 mm	945,00	1 162,35
623338000	SDS-max Pro 4 / 52 x 520 mm	1 221,00	1 501,83
623339000	SDS-max Pro 4 / 30 x 520 mm	337,00	414,51
623340000	SDS-max Pro 4 / 32 x 320 mm	308,00	378,84
623341000	SDS-max Pro 4 / 32 x 520 mm	379,00	466,17
623342000	SDS-max Pro 4 / 32 x 920 mm	544,00	669,12
623344000	SDS-max Pro 4 / 35 x 520 mm	405,00	498,15
623345000	SDS-max Pro 4 / 35 x 720 mm	525,00	645,75
623347000	SDS-max Pro 4 / 38 x 520 mm	480,00	590,40
623349000	SDS-max Pro 4 / 40 x 520 mm	555,00	682,65
623350000	SDS-max Pro 4 / 40 x 720 mm	821,00	1 009,83
623351000	Szpicak, SDS-max "professional", 280 mm	64,50	79,34
623352000	Szpicak, SDS-max "professional", 400 mm	61,20	75,28
623353000	Dłuto płaskie, SDS-max "professional", 280 mm	52,70	64,82
623354000	Dłuto płaskie, SDS-max "professional", 400 x 25 mm	60,10	73,92
623355000	Dłuto łopatkowe, SDS-max "professional", 400 x 50 mm	120,00	147,60
623356000	Dłuto łopatkowe, SDS-max "professional", 300 x 80 mm	137,00	168,51
623357000	Dłuto drążone z chwytem SDS-max, 300 mm	146,00	179,58
623358000	Szpicak, SDS-max "professional", 600 mm	77,00	94,71
623359000	Dłuto płaskie, SDS-max "professional", 600 mm	78,00	95,94
623366000	Dłuto łopatkowe, SDS-max "professional", 350 x 115 mm	327,00	402,21
623367000	Dłuto do płytek ceramicznych z chwytem SDS-max, 400 x 50 mm	188,00	231,24
623369000	Dłuto do zapraw z chwytem SDS-max, 300 x 10 mm	120,00	147,60
623370000	Łącznik SDS-max / Ratio	398,00	489,54
623371000	Łącznik SDS-max / SDS-plus	340,00	418,20
623375000	Koronka frezarska 45 x 550 mm z chwytem SDS-max	1 062,00	1 306,26
623376000	Koronka frezarska z chwytem SDS-max, 45 x 990 mm	1 089,00	1 339,47
623377000	Koronka frezarska 55 x 550 mm z chwytem SDS-max	1 114,00	1 370,22
623378000	Koronka frezarska 55 x 990 mm z chwytem SDS-max	1 247,00	1 533,81
623379000	Koronka frezarska 65 x 550 mm z chwytem SDS-max	1 168,00	1 436,64
623380000	Koronka frezarska z chwytem SDS-max, 65 x 990 mm	1 364,00	1 677,72
623381000	Koronka frezarska 80 x 550 mm z chwytem SDS-max	1 765,00	2 170,95
623382000	Koronka frezarska 80 x 990 mm z chwytem SDS-max	1 640,00	2 017,20
623383000	Dłuto łopatkowe z chwytem SDS-max, 400 x 110 mm	359,00	441,57
623384000	Dłuto do asfaltu z chwytem SDS-max, 400 x 90 mm	356,00	437,88
623385000	Dłuto skrzydełkowe z chwytem SDS-max, 380 x 35 mm	350,00	430,50
623386000	Dłuto do uziomów z chwytem SDS-max, 260 x 16,5 mm	267,00	328,41
623387000	Dłuto do uziomów z chwytem SDS-max, 260 x 13 mm	259,00	318,57
623391000	Udarowa koronka wiertarska 30 x 55 mm, M 16	269,00	330,87
623392000	Udarowa koronka wiertarska 35 x 55 mm, M 16	292,00	359,16
623393000	Udarowa koronka wiertarska 40 x 55 mm, M 16	327,00	402,21
623394000	Udarowa koronka wiertarska 50 x 55 mm, M 16	359,00	441,57
623395000	Udarowa koronka wiertarska 68 x 55 mm, M 16	278,00	341,94
623396000	Udarowa koronka wiertarska 82 x 55 mm, M 16	333,00	409,59
623398000	Udarowa koronka wiertarska 100 x 55 mm, M 16	460,00	565,80
623399000	Udarowa koronka wiertarska 112 x 55 mm, M 16	902,00	1 109,46
623443000	Sztyft do chłodzenia narzędzi podczas obróbki metali	92,70	114,02
623463000	10 szpicaków, SDS-max "professional", 400 mm	617,00	758,91
623464000	10 dłut płaskich, SDS-max "professional", 400 x 25 mm	617,00	758,91
623468000	Kółko szlifierskie z włókniny 115x100 mm, P 400	198,00	243,54
623469000	Kółko szlifierskie z włókniny 115x100 mm, P 600	200,00	246,00
623470000	Walec rozprężny do SE 12-115	671,00	825,33
623473000	10 taśm szlifierskich 90x100 mm, P 60, ZK	176,00	216,48
623474000	10 taśm szlifierskich 90x100 mm, P 80, ZK	182,00	223,86
623475000	10 taśm szlifierskich 90x100 mm, P 120, ZK	164,00	201,72
623476000	10 taśm szlifierskich 90x100 mm, P 220, NK	159,00	195,57
623477000	Kółko szlifierskie lamelkowe 105x100 mm, P 40	165,00	202,95

Nr katalog.		Cena detaliczna PLN netto	brutto
623479000	Kółko szlifierskie lamelkowe 105x100 mm, P 80	166,00	204,18
623480000	Kółko szlifierskie lamelkowe 105x100 mm, P 120	164,00	201,72
623481000	Kółko szlifierskie lamelkowe 105x100 mm, P 180	179,00	220,17
623482000	Kółko szlifierskie lamelkowe 105x100 mm, P 240	179,00	220,17
623483000	Kółko szlifierskie lamelkowe z włókniny 105x100 mm, P 60	143,00	175,89
623484000	Kółko szlifierskie lamelkowe z włókniny 105x100 mm, P 80	156,00	191,88
623485000	Kółko szlifierskie lamelkowe z włókniny 105x100 mm, P 180	141,00	173,43
623486000	Kółko szlifierskie z włókniny 105x100 mm, P 60	164,00	201,72
623487000	Kółko szlifierskie z włókniny 105x100 mm, P 80	166,00	204,18
623488000	Kółko szlifierskie z włókniny 105x100 mm, P 180	164,00	201,72
623494000	Kółko szlifierskie z włókniny 115x100 mm, P 900	200,00	246,00
623495000	2 tuleje szlifierskie z włókniny 90x100, średnioziarniste	103,00	126,69
623496000	2 tuleje szlifierskie z włókniny 90x100, wykończeniowe	103,00	126,69
623499000	Kółko szlifierskie gumowe 105x100 mm, P 180	516,00	634,68
623501000	Szczotka obwodowa z drutu stalowego 100x70 mm	349,00	429,27
623503000	Szczotka obwodowa z drutu stalowego Inox 100x70 mm	402,00	494,46
623505000	Szczotka obwodowa z tworzywa sztucznego 100x70	369,00	453,87
623506000	Szczotka obwodowa fibrowa 100x100 mm	524,00	644,52
623507000	5 sizalowych impregnowanych pierścieni polerskich, 100x15 mm	266,00	327,18
623508000	8 pierścieni polerskich z włókniny, 100x10 mm	193,00	237,39
623509000	8 miękkich pierścieni polerskich z włókniny, 100x10 mm	185,00	227,55
623510000	Kółko szlifierskie gumowe 105x100 mm, P 60	515,00	633,45
623511000	Zestaw pierścieni dystansowych (3 sztuki), do SE 12-115	45,10	55,47
623512000	10 taśm szlifierskich 90x100 mm, P 40, KC	181,00	222,63
623513000	Kółko szlifierskie lamelkowe 105x100 mm, P 60	168,00	206,64
623514000	Kółko szlifierskie z włókniny 105x100 mm, P 280	165,00	202,95
623519000	2 tuleje szlifierskie z włókniny 90x100, zgrubne	103,00	126,69
623520000	Pasta polerska biała, pojemnik około 250 g	29,10	35,79
623521000	Pogłębiacze do drewna	73,50	90,41
623522000	Pasta polerska brązowa, pojemnik ok. 250 g	29,10	35,79
623524000	Pasta polerska niebieska, pojemnik około 250 g	30,30	37,27
623525000	Twarde kółko szlifierskie z włókniny 110x100 mm, P 46	529,00	650,67
623526000	Kółko szlifierskie lamelkowe z włókniny 105x50 mm, P 60	80,10	98,52
623527000	Kółko szlifierskie lamelkowe z włókniny 105x50 mm, P 80	80,30	98,77
623528000	Kółko szlifierskie lamelkowe z włókniny 105x50 mm, P 180	80,10	98,52
623529000	Rolka do taśm szlifierskich 85x70 mm	531,00	653,13
623530000	Taśma klejąca do klejenia taśm szlifierskich	105,00	129,15
623531000	Zestaw otwornic do drewna Ø 25 – 68 mm, 8 części	67,70	83,27
623536000	3 taśmy włókninowe 30x660 mm, zgrubne	146,00	179,58
623537000	3 taśmy włókninowe 30x660 mm, średnie	146,00	179,58
623538000	3 taśmy włókninowe 30x660 mm, wykończeniowe	146,00	179,58
623539000	3 taśmy włókninowe 30x660 mm, niezwykle dokładne	146,00	179,58
623541000	Taśma filcowa 30x600 mm	62,20	76,51
623542000	Walec rozprężny pompowany, 90 x 100 mm	555,00	682,65
623545000	Pierścień redukcyjny 20 x 1,2 x 16 mm	23,50	28,91
623546000	Pierścień redukcyjny 30 x 1,2 x 16 mm	23,50	28,91
623547000	Pierścień redukcyjny 30 x 1,2 x 20 mm	24,60	30,26
623548000	Pierścień redukcyjny 30 x 1,2 x 25 mm	22,90	28,17
623549000	Pierścień redukcyjny 30 x 1,6 x 16 mm	22,90	28,17
623550000	Pierścień redukcyjny 30 x 1,6 x 20 mm	24,10	29,64
623551000	Pierścień redukcyjny 30 x 1,6 x 25 mm	22,90	28,17
623558000	Magnetyczna szyna prowadząca do PFM 17	3 182,00	3 913,86
623559000	10 płytek wieloostrzowych z powłoką WS do aluminium	1 076,00	1 323,48
623560000	10 płytek wieloostrzowych z węglików spiek. do fazy 45°; ISO DCMT 11 T 304	695,00	854,85
623561000	10 płytek wieloostrzowych z węglików spiekanych do promienia R2	731,00	899,13
623562000	10 płytek wieloostrzowych z węglików spiekanych do promienia R3	731,00	899,13
623564000	10 uniwersalnych płytek wieloostrzowych z węglików spiekanych	1 050,00	1 291,50
623565000	10 płytek wieloostrzowych z węglików spiekanych do stali nierdzewnej	1 069,00	1 314,87
623566000	10 śrub mocujących do płytek wieloostrzowych	530,00	651,90
623567000	Wałek szlifierski z włókniny falowanej	192,00	236,16
623591000	Prowadnica wzdłużna i po okręgu do wyrzynarek	177,00	217,71
623596000	Płytka ochronna z tworzywa sztucznego z filcem, do wyrzynarki	114,00	140,22
623597000	Płytka ochronna z tworzywa szt. z wkładem z twardej tkaniny, do wyrzynarki	45,30	55,72
623599000	Zestaw brzeszczotów do wyrzynarek - SP, 10 części	55,60	68,39
623600000	Zestaw brzeszczotów do wyrzynarek, do drewna, metalu i tworzyw szt., 10 cz.	57,40	70,60
623603000	5 brzeszczotów do wyrzynarek „fast wood" 155/ 4,0 mm	64,60	79,46
623604000	5 brzeszczotów do wyrzynarek „sandwich metal" 150/ 2,0 mm	108,00	132,84
623605000	25 brzeszczotów do wyrzynarek „basic wood" 51/ 2,0 mm	79,30	97,54
623606000	25 brzeszczotów do wyrzynarek „basic wood" 74/ 3,0 mm	76,00	93,48
623607000	25 brzeszczotów do wyrzynarek „fast wood" 74/ 4,0 mm	94,70	116,48
623608000	25 brzeszczotów do wyrzynarek „clean wood" 74/ 2,5 mm	120,00	147,60
623609000	25 brzeszczotów do wyrzynarek „clean wood" 74/ 4,0 mm	106,00	130,38
623617000	25 brzeszczotów do wyrzynarek „universal wood" 91 mm/progr.	219,00	269,37
623618000	25 brzeszczotów do wyrzynarek „basic metal" 51/2,0 mm	99,50	122,39
623620000	25 brzeszczotów do wyrzynarek „universal metal" 74 mm/progr.	196,00	241,08

OSPRZĘT

Nr katalog.		Cena detaliczna PLN netto	brutto
623621000	25 brzeszczotów do wyrzynarek „universal wood + metal” 106 mm/progr.	284,00	349,32
623622000	25 brzeszczotów do wyrzynarek „expert aluminium” 74/3,0 mm	106,00	130,38
623623000	25 brzeszczotów do wyrzynarek „basic metal” 106/1,2mm	200,00	246,00
623624000	25 brzeszczotów do wyrzynarek „clean wood” 57/ 1,4 mm	113,00	138,99
623629000	5 brzeszczotów do wyrzynarek „basic metal” 106/1,2 mm	40,20	49,45
623631000	5 brzeszczotów do wyrzynarek „basic wood” 51/ 2,0 mm	15,10	18,57
623632000	5 brzeszczotów do wyrzynarek „basic wood” 74/ 3,0 mm	15,50	19,07
623633000	5 brzeszczotów do wyrzynarek „fast wood” 74/ 4,0 mm	20,10	24,72
623634000	5 brzeszczotów do wyrzynarek „clean wood” 74/ 2,5 mm	22,20	27,31
623635000	5 brzeszczotów do wyrzynarek „clean wood” 74/ 4,0 mm	22,20	27,31
623636000	5 brzeszczotów do wyrzynarek „basic metal” 66/ 0,7 mm	22,40	27,55
623637000	5 brzeszczotów do wyrzynarek „basic metal” 51/ 1,2 mm	19,30	23,74
623638000	5 brzeszczotów do wyrzynarek „basic metal” 51/ 2,0 mm	20,80	25,58
623639000	5 brzeszczotów do wyrzynarek „expert aluminium” 74/3,0 mm	22,50	27,68
623640000	5 brzeszczotów do wyrzynarek „expert plastics” 74/2,0 mm	43,60	53,63
623641000	5 brzeszczotów do wyrzynarek „expert soft materials” 74 mm	50,50	62,12
623645000	2 zestaw brzeszczotów, Dr+M+tworzywo sztuczne, 5 częściowy	20,80	25,58
623646000	5 brzeszczotów do wyrzynarek „basic wood” 51/ 2,0 mm	17,40	21,40
623647000	5 brzeszczotów do wyrzynarek „basic metal” 51/ 1,2 mm	21,90	26,94
623648000	5 brzeszczotów do wyrzynarek „expert aluminium” 74/3,0 mm	22,20	27,31
623649000	5 brzeszczotów do wyrzynarek „fast wood” 74/ 4,0 mm	21,40	26,32
623650000	5 brzeszczotów do wyrzynarek „clean wood” 74/ 2,5 mm	27,40	33,70
623651000	5 brzeszczotów do wyrzynarek „clean wood” 57/ 1,4 mm	26,20	32,23
623652000	Brzeszczot do wyrzynarki „expert fiber + plaster” 74/4,3 mm	61,00	75,03
623654000	5 brzeszczotów do wyrzynarek „clean wood” 91 mm / 3,0	32,80	40,34
623657000	Brzeszczot do wyrzynarki, do ceramiki, expert, 76 mm, zgrubny	17,70	21,77
623658000	Brzeszczot do wyrzynarki, do ceramiki, expert, 76 mm, wykończeniowy	16,80	20,66
623662000	3 brzeszczoty do wyrzynarek „expert inox” 57/ 1,1 mm	160,00	196,80
623663000	3 brzeszczoty do wyrzynarek „expert inox” 57/ 1,4 mm	160,00	196,80
623664000	Płytka ochronna do wyrzynarki	41,20	50,68
623665000	3 płytki osłony przed odpryskami do wyrzynarek	13,90	17,10
623669000	Zestaw do odsysania pyłu do wyrzynarki akumulatorowej razem ze szklaną osłoną	98,40	121,03
623670000	Zestaw do odsysania pyłu do wyrzynarki akumulatorowej razem ze szklaną osłoną	34,00	41,82
623671000	3 brzeszczoty do wyrzynarek „expert fiber + plaster” 106/4,3 mm	181,00	222,63
623675000	5 brzeszczotów do wyrzynarek „universal wood” 91 mm/progr.	47,20	58,06
623676000	5 brzeszczotów do wyrzynarek „universal metal” 74 mm/progr.	43,30	53,26
623677000	5 brzeszczotów do wyrzynarek „universal wood + metal” 106 mm/progr.	61,10	75,15
623678000	5 brzeszczotów do wyrzynarek „fast wood” 126/ 4,0 mm	54,20	66,67
623679000	5 brzeszczotów do wyrzynarek „precision wood” 104/ 4,0 mm	45,60	56,09
623684000	3 brzeszczoty do wyrzynarek „expert soft materials” 126 mm	40,80	50,18
623686000	5 brzeszczotów do wyrzynarek „clean wood premium” 74/ 2,5 mm	68,20	83,89
623687000	3 brzeszczoty do wyrzynarek „expert plastics premium” 91/ 3,3 mm	226,00	277,98
623688000	Brzeszczot do wyrzynarki „expert fiber + plaster” 106/4,3 mm	75,10	92,37
623690000	25 brzeszczotów do wyrzynarek „fast wood” 74/ 4,0 mm	88,70	109,10
623691000	25 brzeszczotów do wyrzynarek „clean wood” 74/ 2,5 mm	93,80	115,37
623692000	25 brzeszczotów do wyrzynarek „basic metal” 51/ 1,2 mm	88,50	108,86
623694000	5 brzeszczotów do wyrzynarek „precision wood” 74 4,0 mm	41,70	51,29
623695000	5 brzeszczotów do wyrzynarek „clean wood premium” 57/ 1,4 mm	70,60	86,84
623696000	5 brzeszczotów do wyrzynarek „clean wood premium” 91/ 3,0 mm	78,70	96,80
623697000	5 brzeszczotów do wyrzynarek „basic metal” 106/2,0 mm	44,40	54,61
623698000	4 zestaw brzeszczotów, drewno, 25 częściowy	105,00	129,15
623703000	100 brzeszczotów do wyrzynarek „clean wood” 74/ 2,5 mm	364,00	447,72
623704000	100 brzeszczotów do wyrzynarek „clean wood” 74/ 4,0 mm	397,00	488,31
623710000	Szczotka garnkowa 80x0,5 mm / M 14, z drutu stalowego, pleciona	90,50	111,32
623711000	Szczotka garnkowa 100x0,5 mm / M 14, z drutu stalowego, pleciona	91,90	113,04
623712000	100 brzeszczotów do wyrzynarek „fast wood” 74/ 4,0 mm	323,00	397,29
623715000	Szczotka garnkowa 75x0,3 mm / M 14, stal, falowana	34,20	42,07
623719000	Szczotka garnkowa 100x0,3 mm / M 14, stal, falowana	63,20	77,74
623740000	Szczotka talerzowa 130 mm M 14, P 46, SiC	139,00	170,97
623741000	Szczotka talerzowa 130 mm M 14, P 60, SiC	134,00	164,82
623742000	Szczotka talerzowa 130 mm M 14, P 80, SiC	134,00	164,82
623743000	Szczotka talerzowa 130 mm M 14, P 120, SiC	138,00	169,74
623751000	Okulary ochronne do pracy - SP	48,10	59,16
623752000	Okulary ochronne do pracy - SP, z ochroną przeciwsłoneczną	48,10	59,16
623759000	Rękawice robocze M2, roz. 9	29,00	35,67
623760000	Rękawice robocze M2, roz. 10	29,00	35,67
623767000	Zestaw głowic ssących do ISA 18 LTX	109,00	134,07
623768000	Filtr HEPA do ISA 18 LTX	112,00	137,76
623770000	Zestaw do odsysania pyłu ESA plus	131,00	161,13
623772000	Zestaw głowic ssących do ISA 24 / ISA 28	110,00	135,30
623796000	Szczotka garnkowa 65x0,35 mm / M 14, z drutu stalowego, pleciona	40,80	50,18
623796700	Szczotka garnkowa 65x0,35 mm / M 14, z drutu stalowego, pleciona	36,70	45,14
623801000	Szczotka garnkowa 65x0,35 mm / M 14, z nierdzewnego drutu stalowego, pleciona	73,20	90,04
623803000	Szczotka obwodowa zagięta 100x0,5x10 mm / M 14, z drutu stalowego, pleciona	51,90	63,84
623804000	Szczotka garnkowa 65x0,5 mm / 5/8", z drutu stalowego, pleciona	45,00	55,35

Nr katalog.		Cena detaliczna PLN netto	brutto
623805000	Szczotka garnkowa 65x0,35 mm 5/8", z nierdzewnego drutu stalowego	89,10	109,59
623823000	SDS-max Pro 4 / 16 x 1320 mm	1 180,00	1 451,40
623824000	SDS-max Pro 4 / 18 x 1320 mm	1 203,00	1 479,69
623825000	SDS-max Pro 4 / 20 x 1320 mm	1 248,00	1 535,04
623826000	SDS-max Pro 4 / 22 x 1320 mm	1 385,00	1 703,55
623827000	SDS-max Pro 4 / 25 x 1320 mm	1 476,00	1 815,48
623828000	SDS-max Pro 4 / 28 x 1320 mm	1 533,00	1 885,59
623829000	SDS-max Pro 4 / 32 x 1320 mm	1 623,00	1 996,29
623830000	SDS-max Pro 4 / 35 x 1320 mm	1 817,00	2 234,91
623831000	SDS-max Pro 4 / 40 x 1320 mm	2 010,00	2 472,30
623834000	5 brzeszczotów do wyrzynarek „precision wood” 91 2,2 mm	48,80	60,02
623835000	3 brzeszczoty do wyrzynarek „precision wood” 220 4 mm	98,70	121,40
623836000	3 brzeszczoty do wyrzynarek „carbide wood + metal” 108/3,5-5 mm	182,00	223,86
623837000	3 brzeszczoty do wyrzynarek „sandwich metal” 220/ 1,1 mm	119,00	146,37
623851000	Plusbox L (skrzynka z tworzywa sztucznego)	65,60	80,69
623852000	Plusbox R (skrzynka z tworzywa sztucznego)	65,60	80,69
623857000	Walizka MC 20 na szlifierki kątowe	129,00	158,67
623862000	Konsola ścienna do szlifierek podwójnych 2010	295,00	362,85
623868000	Plusbox L / Set Bohrhammer II	289,00	355,47
623874000	Skrzynka narzędziowa z blachy stalowej do szlifierek dwuręcznych	550,00	676,50
623905000	5 U-brzeszczotów do wyrzynarek „clean wood premium” 82/2,5 mm	66,30	81,55
623906000	5 U-brzeszczotów do wyrzynarek „universal wood + metal” 107 mm	64,30	79,09
623907000	Brzeszczot do wyrzynarki BiM 52/1,2 mm; chwyt U; 5 szt.; metal	32,20	39,61
623910000	Klucz dwutrzpieniowy odgięty, szlifierki kątowe 115-230 mm	18,30	22,51
623921000	5 brzeszczotów do wyrzynarek „fast wood” /progr.	19,70	24,23
623923000	5 brzeszczotów do wyrzynarek „clean wood” 74 mm/progr.	22,80	28,04
623924000	5 brzeszczotów do wyrzynarek „basic metal” 66 mm/progr.	21,40	26,32
623925000	5 brzeszczotów do wyrzynarek „basic metal” 66 mm/progr.	21,40	26,32
623926000	5 brzeszczotów do wyrzynarek „basic metal” 66 mm/progr.	21,40	26,32
623929000	5 brzeszczotów do wyrzynarek „metal premium” 66 mm/progr.	29,50	36,29
623934000	Klucz dwutrzpieniowy prosty, szlifierki kątowe 100-150 mm	12,30	15,13
623935000	Klucz dwutrzpieniowy prosty, szlifierki kątowe 180-230 mm	15,70	19,31
623940000	5 U-brzeszczotów do wyrzynarek „basic metal” 52/2,0 mm	19,60	24,11
623941000	5 U-brzeszczotów do wyrzynarek „basic metal” 52/1,2 mm	18,50	22,76
623943000	5 U-brzeszczotów do wyrzynarek „clean wood” 82/2,5 mm	21,20	26,08
623944000	5 U-brzeszczotów do wyrzynarek „fast wood” 82/4,0 mm	20,20	24,85
623945000	5 U-brzeszczotów do wyrzynarek „basic wood” 74/ 3,0 mm	19,00	23,37
623948000	5 brzeszczotów do wyrzynarek „clean wood premium” 74/ 1,7 mm	49,20	60,52
623949000	5 brzeszczotów do wyrzynarek „universal wood + metal” 90/ 2,5 mm	41,20	50,68
623950000	5 brzeszczotów do wyrzynarek „metal premium” 66 mm/progr.	32,60	40,10
623960000	5 brzeszczotów do wyrzynarek „fast wood” 74/progr.	20,40	25,09
623961000	3 brzeszczoty do wyrzynarek „clean wood” 74/ 2,5 mm	14,00	17,22
623962000	3 brzeszczoty do wyrzynarek „clean wood” 74/ 4,0 mm	13,90	17,10
623964000	3 brzeszczoty do wyrzynarek „fast wood” 74/ 4,0 mm	13,00	15,99
623965000	3 brzeszczoty do wyrzynarek „basic metal” 51/ 1,2 mm	13,70	16,85
623968000	1 zestaw brzeszczotów, drewno+metal, 3 częściowy	15,00	18,45
623969000	5 brzeszczotów do wyrzynarek „clean wood” 74/ 2,7 mm	21,80	26,81
623970000	5 brzeszczotów do wyrzynarek „metal premium” 57/ 1,5 mm	35,80	44,03
623971000	5 brzeszczotów do wyrzynarek „metal premium” 51/ 1,2 mm	30,00	36,90
623973000	5 brzeszczotów do wyrzynarek „metal premium” 51/ 2,0 mm	33,70	41,45
623974000	5 brzeszczotów do wyrzynarek „expert aluminium” 75/3,0 mm	37,30	45,88
623975000	5 brzeszczotów do wyrzynarek „clean wood premium” 74/ 2,7 mm	49,60	61,01
623976000	5 brzeszczotów do wyrzynarek „fast wood premium” 74/ 4,0 mm	41,80	51,41
623977000	5 brzeszczotów do wyrzynarek „clean wood premium” 105/ 3,0 mm	81,70	100,49
623978000	5 brzeszczotów do wyrzynarek „metal premium” 106/1,1 mm	51,80	63,71
623979000	5 brzeszczotów do wyrzynarek „metal premium” 106/1,8 mm	48,80	60,02
623980000	5 brzeszczotów do wyrzynarek „fast wood premium” 126/ 4,0 mm	92,00	113,16
623998000	5 brzeszczotów do wyrzynarek „clean wood premium” 93/ 2,2 mm	38,00	46,74
623999000	5 brzeszczotów do wyrzynarek „clean wood premium” 93/ 2,2 mm	68,70	84,50
624001000	5 samoprzyczepnych arkuszy szlifierskich, 150 mm, P 40, drewno+metal, SXE	21,40	26,32
624002000	5 samoprzyczepnych arkuszy szlifierskich, 150 mm, P 60, drewno+metal, SXE	18,20	22,39
624003000	5 samoprzyczepnych arkuszy szlifierskich, 150 mm, P 80, drewno+metal, SXE	16,60	20,42
624004000	5 samoprzyczepnych arkuszy szlifierskich, 150 mm, P 100, drewno+metal, SXE	15,40	18,94
624005000	5 samoprzyczepnych arkuszy szlifierskich, 150 mm, P 120, drewno+metal, SXE	15,40	18,94
624006000	5 samoprzyczepnych arkuszy szlifierskich, 150 mm, P 180, drewno+metal, SXE	15,40	18,94
624007000	5 samoprzyczepnych arkuszy szlifierskich, 150 mm, P 240, drewno+metal, SXE	15,40	18,94
624008000	5 samoprzyczepnych arkuszy szlifierskich, 150 mm, P 320, drewno+metal, SXE	15,40	18,94
624019000	25 samoprzyczepnych arkuszy szlifierskich, 150 mm, P 40, drewno+metal, SXE	95,00	116,85
624020000	25 samoprzyczepnych arkuszy szlifierskich, 150 mm, P 60, drewno+metal, SXE	79,00	97,17
624021000	25 samoprzyczepnych arkuszy szlifierskich, 150 mm, P 80, drewno+metal, SXE	71,10	87,45
624022000	25 samoprzyczepnych arkuszy szlifierskich, 150 mm, P 100, drewno+metal, SXE	66,00	81,18
624023000	25 samoprzyczepnych arkuszy szlifierskich, 150 mm, P 120, drewno+metal, SXE	66,00	81,18
624024000	25 samoprzyczepnych arkuszy szlifierskich, 150 mm, P 180, drewno+metal, SXE	65,10	80,07
624025000	25 samoprzyczepnych arkuszy szlifierskich, 150 mm, P 240, drewno+metal, SXE	63,80	78,47
624026000	25 samoprzyczepnych arkuszy szlifierskich, 150 mm, P 320, drewno+metal, SXE	64,40	79,21

OSPRZĘT

Nr katalog.		Cena detaliczna PLN netto	brutto
624027000	25 samoprzyczepnych arkuszy szlifierskich, 150 mm, P 400, drewno+metal, SXE	65,30	80,32
624028000	25 samoprzyczepnych arkuszy szlifierskich 150 mm, P 40, do farb, SXE	75,40	92,74
624029000	25 samoprzyczepnych arkuszy szlifierskich 150 mm, P 60, do farb, SXE	64,40	79,21
624030000	25 samoprzyczepnych arkuszy szlifierskich 150 mm, P 80, do farb, SXE	56,80	69,86
624031000	25 samoprzyczepnych arkuszy szlifierskich 150 mm, P100, do farb, SXE	54,60	67,16
624032000	25 samoprzyczepnych arkuszy szlifierskich 150 mm, P120, do farb, SXE	54,60	67,16
624033000	25 samoprzyczepnych arkuszy szlifierskich 150 mm, P180, do farb, SXE	55,90	68,76
624034000	25 samoprzyczepnych arkuszy szlifierskich 150 mm, P240, do farb, SXE	54,60	67,16
624035000	25 samoprzyczepnych arkuszy szlifierskich 150 mm, P320, do farb, SXE	53,20	65,44
624036000	25 samoprzyczepnych arkuszy szlifierskich 150 mm, P400, do farb, SXE	53,20	65,44
624037000	Samoprzyczepna tarcza pośrednia 150 mm, niedziurkowana, do SXE 450	78,70	96,80
624041000	10 samoprzyczepnych arkuszy szlifierskich , 80 mm, P 40, drewno+metal, SXE	14,50	17,84
624042000	10 samoprzyczepnych arkuszy szlifierskich, 80 mm, P 60, drewno+metal, SXE	13,90	17,10
624043000	10 samoprzyczepnych arkuszy szlifierskich, 80 mm, P 80, drewno+metal, SXE	13,50	16,61
624044000	10 samoprzyczepnych arkuszy szlifierskich, 80 mm, P 100, drewno+metal, SXE	13,50	16,61
624045000	10 samoprzyczepnych arkuszy szlifierskich, 80 mm, P 120, drewno+metal, SXE	13,50	16,61
624046000	10 samoprzyczepnych arkuszy szlifierskich, 80 mm, P 180, drewno+metal, SXE	13,50	16,61
624047000	10 samoprzyczepnych arkuszy szlifierskich , 80 mm, P 240, drewno+metal, SXE	13,50	16,61
624048000	10 samoprzyczepnych arkuszy szlifierskich, 80 mm, P 320, drewno+metal, SXE	13,50	16,61
624051000	25 samoprzyczepnych arkuszy szlifierskich, 80 mm, P 40, drewno+metal, SXE	31,80	39,11
624052000	25 samoprzyczepnych arkuszy szlifierskich, 80 mm, P 60, drewno+metal, SXE	30,30	37,27
624053000	25 samoprzyczepnych arkuszy szlifierskich, 80 mm, P 80, drewno+metal, SXE	29,00	35,67
624054000	25 samoprzyczepnych arkuszy szlifierskich, 80 mm, P 100, drewno+metal, SXE	28,70	35,30
624055000	25 samoprzyczepnych arkuszy szlifierskich, 80 mm, P 120, drewno+metal, SXE	28,70	35,30
624056000	25 samoprzyczepnych arkuszy szlifierskich, 80 mm, P 180, drewno+metal, SXE	28,70	35,30
624057000	25 samoprzyczepnych arkuszy szlifierskich, 80 mm, P 240, drewno+metal, SXE	28,70	35,30
624058000	25 samoprzyczepnych arkuszy szlifierskich, 80 mm, P 320, drewno+metal, SXE	28,70	35,30
624059000	25 samoprzyczepnych arkuszy szlifierskich, 80 mm, P 400, drewno+metal, SXE	28,70	35,30
624060000	25 samoprzyczepnych arkuszy szlifierskich, 80 mm, zestaw, drewno+metal, SXE	31,80	39,11
624061000	Samoprzyczepna tarcza pośrednia 80 mm, dziurkowana, do SXE 400	23,10	28,41
624063000	Samoprzyczepna tarcza polerska z owczej wełny 85 mm	24,70	30,38
624064000	Talerz podporowy 80 mm, śr. twardy, dziurkowany, do SXE 400	46,80	57,56
624066000	25 samoprzyczepnych arkuszy szlifierskich, 150 mm, zestaw, drewno+metal, SXE	70,50	86,72
624081000	25 samoprzyczepnych arkuszy szlifierskich 80 mm, P 40, do farb, SXE	30,50	37,52
624082000	25 samoprzyczepnych arkuszy szlifierskich 80 mm, P 60, do farb, SXE	29,00	35,67
624083000	25 samoprzyczepnych arkuszy szlifierskich 80 mm, P 80, do farb, SXE	28,40	34,93
624085000	25 samoprzyczepnych arkuszy szlifierskich 80 mm, P 120, do farb, SXE	28,40	34,93
624086000	25 samoprzyczepnych arkuszy szlifierskich 80 mm, P 180, do farb, SXE	27,80	34,19
624087000	25 samoprzyczepnych arkuszy szlifierskich 80 mm, P 240, do farb, SXE	28,40	34,93
624088000	25 samoprzyczepnych arkuszy szlifierskich 80 mm, P 320, do farb, SXE	27,80	34,19
624092000	Samorzyczepna gąbka polerska, polerowanie wykańczające 80x20 mm	15,30	18,82
624101000	Krążek fibrowy 180 mm P 120, NK	5,00	6,15
624102000	Krążek fibrowy 180 mm P 50, NK	5,40	6,64
624103000	Krążek fibrowy 180 mm P 24, NK	6,80	8,36
624104000	Krążek fibrowy 180 mm P 40, NK	5,60	6,89
624105000	Krążek fibrowy 180 mm P 60, NK	4,90	6,03
624106000	Krążek fibrowy 180 mm P 80, NK	4,90	6,03
624122000	Krążek fibrowy 180 mm P 36, NK	6,20	7,63
624123000	Krążek fibrowy 180 mm P 16, NK	7,90	9,72
624135000	Krążek fibrowy 115 mm P 16, NK	3,60	4,43
624136000	Krążek fibrowy 115 mm P 24, NK	2,90	3,57
624137000	Krążek fibrowy 115 mm P 40, NK	2,60	3,20
624138000	Krążek fibrowy 115 mm P 60, NK	2,40	2,95
624139000	Krążek fibrowy 115 mm P 80, NK	2,40	2,95
624141000	Krążek fibrowy 115 mm P 120, NK	2,40	2,95
624143000	Krążek fibrowy 115 mm P 180, NK	2,70	3,32
624145000	Krążek fibrowy 115 mm P 36, NK	2,70	3,32
624216000	Krążek fibrowy 125 mm P 36, NK	3,00	3,69
624218000	Krążek fibrowy 125 mm P 24, NK	3,40	4,18
624219000	Krążek fibrowy 125 mm P 40, NK	2,30	2,83
624220000	Krążek fibrowy 125 mm P 60, NK	2,30	2,83
624221000	Krążek fibrowy 125 mm P 80, NK	2,70	3,32
624223000	Krążek fibrowy 125 mm P 16, NK	4,30	5,29
624224000	Krążek fibrowy 125 mm P 120, NK	2,80	3,44
624226000	Krążek fibrowy 125 mm P 180, NK	3,00	3,69
624227000	Krążek fibrowy 230 mm P 24, NK	9,00	11,07
624228000	Krążek fibrowy 230 mm P 40, NK	8,10	9,96
624239000	Ściernica lamelkowa 115 mm P 120, F-ZK	19,40	23,86
624241000	Ściernica lamelkowa 115 mm P 40, F-ZK	19,40	23,86
624243000	Ściernica lamelkowa 115 mm P 60, F-ZK	19,40	23,86
624244000	Ściernica lamelkowa 115 mm P 80, F-ZK	19,40	23,86
624246000	Ściernica lamelkowa 115 mm P 40, F-ZK, F	19,40	23,86
624247000	Ściernica lamelkowa 115 mm P 60, F-ZK, F	19,40	23,86
624248000	Ściernica lamelkowa 115 mm P 80, F-ZK, F	19,40	23,86
624256000	Ściernica lamelkowa 178 mm P 40, F-ZK	54,10	66,54

Nr katalog.		Cena detaliczna PLN netto	brutto
624258000	Ściernica lamelkowa 178 mm P 60, F-ZK	54,10	66,54
624259000	Ściernica lamelkowa 178 mm P 80, F-ZK	54,10	66,54
624275000	Ściernica lamelkowa 125 mm P 40, F-ZK	18,90	23,25
624276000	Ściernica lamelkowa 178 mm P 120, F-ZK	54,10	66,54
624277000	Ściernica lamelkowa 125 mm P 60, F-ZK	18,90	23,25
624278000	Ściernica lamelkowa 125 mm P 80, F-ZK	19,10	23,49
624279000	Ściernica lamelkowa 125 mm P 120, F-ZK	22,50	27,68
624295000	Diamentowa tarcza tnąca - SP - U, 115x22,23 mm / B	22,00	27,06
624296000	Diamentowa tarcza tnąca - SP - U, 125x22,23 mm / B	25,20	31,00
624298000	Diamentowa tarcza tnąca - SP - U, 230x22,23mm / B	77,70	95,57
624304000	Tarcza diamentowa 125x6x22,23 mm, „professional", „UP-TP"	167,00	205,41
624306000	Diamentowa tarcza tnąca - SP - U, 115x22,23 mm	23,40	28,78
624307000	Diamentowa tarcza tnąca - SP - U, 125x22,23 mm	28,80	35,42
624308000	Diamentowa tarcza tnąca - SP - U, 150x22,23 mm	53,50	65,81
624309000	Diamentowa tarcza tnąca - SP - U, 180x22,23 mm	64,60	79,46
624310000	Diamentowa tarcza tnąca - SP - U, 230x22,23 mm	80,30	98,77
624346000	Tarcza do czyszczenia z włókniny 115 mm	52,20	64,21
624347000	Tarcza do czyszczenia z włókniny 125 mm	61,20	75,28
624356000	Ściernica lamelkowa 178 mm P 40, F-ZK, F	54,10	66,54
624358000	Ściernica lamelkowa 178 mm P 60, F-ZK, F	54,10	66,54
624359000	Ściernica lamelkowa 178 mm P 80, F-ZK, F	54,10	66,54
624391000	Ściernica lamelkowa 115 mm P 40, F-NK	20,80	25,58
624392000	Ściernica lamelkowa 115 mm P 60, F-NK	20,80	25,58
624393000	Ściernica lamelkowa 115 mm P 80, F-NK	20,80	25,58
624394000	Ściernica lamelkowa 115 mm P 120, F-NK	20,80	25,58
624395000	Ściernica lamelkowa 125 mm P 40, F-NK	22,80	28,04
624396000	Ściernica lamelkowa 125 mm P 60, F-NK	22,30	27,43
624397000	Ściernica lamelkowa 125 mm P 80, F-NK	23,90	29,40
624398000	Ściernica lamelkowa 125 mm P 120, F-NK	23,90	29,40
624475000	Ściernica lamelkowa 125 mm P 40, F-ZK, F	22,50	27,68
624477000	Ściernica lamelkowa 125 mm P 60, F-ZK, F	22,50	27,68
624478000	Ściernica lamelkowa 125 mm P 80, F-ZK, F	22,50	27,68
624480000	10 arkuszy szlifierskich, 93x230 mm, P 40, drewno+metal, SR	21,50	26,45
624481000	10 arkuszy szlifierskich, 93x230 mm, P 60, drewno+metal, SR	19,50	23,99
624482000	10 arkuszy szlifierskich, 93x230 mm, P 80, drewno+metal, SR	18,00	22,14
624483000	10 arkuszy ściernych, 93x230 mm, P 100, drewno+metal, SR	17,40	21,40
624484000	10 arkuszy ściernych, 93x230 mm, P 120, drewno+metal, SR	17,40	21,40
624485000	10 arkuszy szlifierskich, 93x230 mm, P 180, drewno+metal, SR	17,40	21,40
624486000	10 arkuszy szlifierskich, 93x230 mm, P 240, drewno+metal, SR	17,40	21,40
624490000	10 arkuszy szlifierskich, 93x230 mm, zestaw, drewno+metal, SR	18,90	23,25
624491000	10 arkuszy szlifierskich, 115x280 mm, P 40, drewno+metal, SR	30,50	37,52
624492000	10 arkuszy szlifierskich, 115x280 mm, P 60, drewno+metal, SR	26,50	32,60
624493000	10 arkuszy szlifierskich, 115x280 mm, P 80, drewno+metal, SR	23,90	29,40
624495000	10 arkuszy szlifierskich, 115x280 mm, P 120, drewno+metal, SR	23,10	28,41
624496000	10 arkuszy szlifierskich, 115x280 mm, P 180, drewno+metal, SR	22,50	27,68
624497000	10 arkuszy szlifierskich, 115x280 mm, P 240, drewno+metal, SR	23,10	28,41
624636000	Zestaw osprzętu SP, 48 elementów	152,00	186,96
624637000	Zestaw osprzętu SP, 16 elementów - sektor budowlany	210,00	258,30
624729000	Płyta szlifierska z mocowaniem na rzep 92x184 mm, SR	83,70	102,95
624739000	Talerz podporowy 125 mm, wielootworowy, SXE 3125	84,60	104,06
624740000	Talerz podporowy 150 mm, wielootworowy, SXE 3150	118,00	145,14
624826000	10 arkuszy szlifierskich, 93x230 mm, P 40, drewno, SR	16,40	20,17
624827000	10 arkuszy szlifierskich, 93x230 mm, P 60, drewno, SR	15,00	18,45
624828000	10 arkuszy szlifierskich, 93x230 mm, P 80, drewno, SR	14,00	17,22
624830000	10 arkuszy szlifierskich, 93x230 mm, P 120, drewno, SR	13,50	16,61
624831000	10 arkuszy szlifierskich, 93x230 mm, P 180, drewno, SR	13,50	16,61
624832000	10 arkuszy szlifierskich, 93x230 mm, P 240, drewno, SR	13,10	16,11
624840000	Samoprzyczepny talerz podporowy 113 mm M 14	36,50	44,90
624873000	Półelastyczny krążek ścierny 115 mm C 24	25,60	31,49
624912000	Samoprzyczepna gąbka polerska, zgrubna 80x25 mm	24,40	30,01
624913000	Samoprzyczepna gąbka polerska, zgrubna 130x25 mm	33,10	40,71
624915000	Samoprzyczepna gąbka polerska, zgrubna 160x25 mm	41,70	51,29
624916000	Samoprzyczepna gąbka polerska, zgrubna 160x50 mm	61,10	75,15
624927000	Samoprzyczepna gąbka polerska, polerowanie wykańczające 160x50 mm	62,70	77,12
624940000	5 samoprzyczepnych arkuszy szlifierskich 93x93 mm, P 40, drewno+metal, DS	15,40	18,94
624941000	5 samoprzyczepnych arkuszy szlifierskich 93x93 mm, P 60, drewno+metal, DS	13,90	17,10
624942000	5 samoprzyczepnych arkuszy szlifierskich 93x93 mm, P 80, drewno+metal, DS	13,50	16,61
624943000	5 samoprzyczepnych arkuszy szlifierskich 93x93 mm, P 100, drewno+metal, DS	13,00	15,99
624944000	5 samoprzyczepnych arkuszy szlifierskich 93x93 mm, P 120, drewno+metal, DS	13,00	15,99
624945000	5 samoprzyczepnych arkuszy szlifierskich 93x93 mm, P 180, drewno+metal, DS	8,90	10,95
624946000	5 samoprzyczepnych arkuszy szlifierskich 93x93 mm, P 240, drewno+metal, DS	8,90	10,95
624947000	5 samoprzyczepnych arkuszy szlifierskich 93x93 mm, P 320, drewno+metal, DS	8,90	10,95
624958000	Samoprzyczepna włóknina szlifierska P 100, do DS	16,20	19,93
624959000	Samoprzyczepna włóknina szlifierska P 280, do DS	12,00	14,76
624964000	Filc polerski samoprzyczepny, miękki 130x5 mm	48,30	59,41

OSPRZĘT

Nr katalog.		Cena detaliczna PLN netto	brutto
624965000	Filc polerski samoprzyczepny, miękki 155x5 mm	76,90	94,59
624967000	Samoprzyczepna gąbka polerska, polerowanie wykańczające 130x25 mm	40,70	50,06
624968000	Samoprzyczepna gąbka polerska, polerowanie wykańczające 160x25 mm	41,70	51,29
624970000	Dziurkowana płyta szlifierska DS z mocowaniem na rzep	33,60	41,33
624971000	Płytkowa płyta szlifierska do szlifierek oscylacyjnych typu delta	35,90	44,16
624972000	Samoprzyczepna folia z mocowaniem na rzep do DS	22,60	27,80
624980000	25 samoprzyczepnych arkuszy szlifierskich 93x93 mm, P 40, drewno+metal, DS	47,00	57,81
624981000	25 samoprzyczepnych arkuszy szlifierskich 93x93 mm, P 60, drewno+metal, DS	43,20	53,14
624982000	25 samoprzyczepnych arkuszy szlifierskich 93x93 mm, P 80, drewno+metal, DS	37,60	46,25
624983000	25 samoprzyczepnych arkuszy szlifierskich 93x93 mm, P 100, drewno+metal, DS	34,30	42,19
624984000	25 samoprzyczepnych arkuszy szlifierskich 93x93 mm, P 120, drewno+metal, DS	34,30	42,19
624985000	25 samoprzyczepnych arkuszy szlifierskich 93x93 mm, P 180, drewno+metal, DS	34,30	42,19
624986000	25 samoprzyczepnych arkuszy szlifierskich 93x93 mm, P 240, drewno+metal, DS	34,30	42,19
624987000	25 samoprzyczepnych arkuszy szlifierskich 93x93 mm, P 320, drewno+metal, DS	34,30	42,19
624988000	25 samoprzyczepnych arkuszy szlifierskich, zestaw, drewno+metal, do DS	54,90	67,53
624992000	Dziurkowana płyta szlifierska DS z mocowaniem na rzep	38,50	47,36
624994000	Króciec odsysający do DSE 300/ DSE 300 Intec	47,00	57,81
624995000	10 worków na pył do DSE 300 Intec	36,40	44,77
624996000	Przejściówka Ø 30/35 mm	12,60	15,50
625006000	Wiertło HSS-R 13,5x160 mm, podt. chwyt	36,70	45,14
625007000	Wiertło HSS-R 14,0x160 mm, podt. chwyt	39,50	48,59
625009000	Wiertło HSS-R 15,0x169 mm, podt. chwyt	44,30	54,49
625011000	Wiertło HSS-R 16,0x178 mm, podt. chwyt	55,20	67,90
625013000	Wiertło HSS-R 17,0x184 mm, podt. chwyt	64,50	79,34
625015000	Wiertło HSS-R 18,0x191 mm, podt. chwyt	69,80	85,85
625017000	Wiertło HSS-R 19,0x198 mm, podt. chwyt	72,00	88,56
625019000	Wiertło HSS-R 20,0x205 mm, podt. chwyt	84,60	104,06
625020000	Pogłębiacz nasadzany 3 x 26 mm	45,90	56,46
625021000	Pogłębiacz nasadzany 4 x 26 mm	45,90	56,46
625022000	Pogłębiacz nasadzany 5 x 26 mm	45,90	56,46
625023000	Pogłębiacz nasadzany 6 x 26 mm	45,90	56,46
625024000	Pogłębiacz nasadzany 8 x 26 mm	45,90	56,46
625025000	Pogłębiacz nasadzany 10 x 26 mm	64,30	79,09
625031000	Wiertło HSS-G 2,0x85 mm, DIN 340	7,50	9,23
625033000	Wiertło HSS-G 3,0x100 mm, DIN 340	8,20	10,09
625038000	Wiertło HSS-G 4,0x119 mm, DIN 340	10,80	13,28
625043000	Wiertło HSS-G 5,0x132 mm, DIN 340	13,40	16,48
625050000	Wiertło HSS-G 6,0x139 mm, DIN 340	15,70	19,31
625053000	Wiertło HSS-G 7,0x156 mm, DIN 340	21,80	26,81
625055000	Wiertło HSS-G 8,0x165 mm, DIN 340	24,20	29,77
625057000	Wiertło HSS-G 9,0x175 mm, DIN 340	34,10	41,94
625059000	Wiertło HSS-G 10,0x184 mm, DIN 340	41,70	51,29
625062000	Wiertło HSS-G 11,0x195 mm, DIN 340	52,50	64,58
625064000	Wiertło HSS-G 12,0x205 mm, DIN 340	61,70	75,89
625066000	Wiertło HSS-G 13,0x205 mm, DIN 340	73,90	90,90
625068000	10 SDS-plus Pro4 (2C) / 6,5 x 200/260 mm	339,00	416,97
625069000	10 SDS-plus Pro4 (2C) / 6,5 x 150/210 mm	299,00	367,77
625116000	10 SDS-plus Pro4 (2C) / 6,5 x 100/160 mm	181,00	222,63
625117000	10 SDS-plus Pro4 (2C) / 8 x 200/260 mm	266,00	327,18
625118000	10 SDS-plus Pro4 (2C) / 4 x 100/160 mm	195,00	239,85
625119000	SDS-plus Pro4 (2C) / 6,5 x 390/450 mm	85,80	105,53
625123000	Środkowiec dwuostrzowy WS 20x90 mm	112,00	137,76
625126000	Środkowiec dwuostrzowy WS 25x90 mm	132,00	162,36
625128000	Środkowiec dwuostrzowy WS 30x90 mm	159,00	195,57
625129000	Środkowiec dwuostrzowy WS 35x90 mm	189,00	232,47
625130000	Środkowiec dwuostrzowy WS 40x90 mm	209,00	257,07
625149000	SDS-plus Pro4 (2C) / 15 x 110/160 mm	40,30	49,57
625150000	Wiertło frezujące HSS-TiN 6,0x90 mm	29,10	35,79
625156000	SDS-plus Pro4 (2C) / 6 x 400/460 mm	60,50	74,42
625157000	SDS-plus Pro4 (2C) / 6 x 250/310 mm	47,80	58,79
625158000	SDS-plus Pro4 (2C) / 4 x 100/160 mm	19,50	23,99
625159000	Zestaw otwornic z bimetalu, 8 części	555,00	682,65
625160000	Otwornica z bimetalu HSS, 14 mm	43,40	53,38
625161000	Otwornica z bimetalu HSS, 16 mm	44,60	54,86
625162000	Otwornica z bimetalu HSS, 17 mm	43,40	53,38
625163000	Otwornica z bimetalu HSS, 19 mm	43,40	53,38
625164000	Otwornica z bimetalu HSS, 20 mm	44,20	54,37
625165000	Otwornica z bimetalu HSS, 21 mm	43,40	53,38
625166000	Otwornica z bimetalu HSS, 22 mm	44,90	55,23
625167000	Otwornica z bimetalu HSS, 24 mm	46,00	56,58
625168000	Otwornica z bimetalu HSS, 25 mm	46,40	57,07
625169000	Otwornica z bimetalu HSS, 27 mm	49,40	60,76
625170000	Otwornica z bimetalu HSS, 29 mm	49,20	60,52
625171000	Otwornica z bimetalu HSS, 30 mm	50,90	62,61
624965001	Otwornica z bimetalu HSS, 32 mm	49,40	60,76

Nr katalog.		Cena detaliczna PLN netto	brutto
625173000	Otwornica z bimetalu HSS, 33 mm	51,40	63,22
625174000	Otwornica z bimetalu HSS, 35 mm	52,10	64,08
625175000	Otwornica z bimetalu HSS, 37 mm	51,40	63,22
625176000	Otwornica z bimetalu HSS, 38 mm	52,50	64,58
625177000	Otwornica z bimetalu HSS, 40 mm	56,80	69,86
625178000	Otwornica z bimetalu HSS, 41 mm	63,70	78,35
625179000	Otwornica z bimetalu HSS, 43 mm	65,10	80,07
625180000	Otwornica z bimetalu HSS, 44 mm	64,20	78,97
625181000	Otwornica z bimetalu HSS, 46 mm	65,30	80,32
625182000	Otwornica z bimetalu HSS, 48 mm	64,00	78,72
625184000	Otwornica z bimetalu HSS, 51 mm	64,30	79,09
625185000	Otwornica z bimetalu HSS, 52 mm	74,90	92,13
625186000	Otwornica z bimetalu HSS, 54 mm	74,50	91,64
625187000	Otwornica z bimetalu HSS, 56 mm	74,90	92,13
625188000	Otwornica z bimetalu HSS, 57 mm	74,50	91,64
625189000	Otwornica z bimetalu HSS, 59 mm	74,50	91,64
625190000	Otwornica z bimetalu HSS, 60 mm	83,50	102,71
625191000	Otwornica z bimetalu HSS, 64 mm	82,60	101,60
625192000	Otwornica z bimetalu HSS, 65 mm	84,80	104,30
625193000	Otwornica z bimetalu HSS, 67 mm	84,80	104,30
625194000	Otwornica z bimetalu HSS, 68 mm	84,80	104,30
625195000	Otwornica z bimetalu HSS, 70 mm	86,20	106,03
625196000	Otwornica z bimetalu HSS, 73 mm	84,80	104,30
625197000	Otwornica z bimetalu HSS, 76 mm	87,70	107,87
625198000	Otwornica z bimetalu HSS, 79 mm	87,00	107,01
625199000	Otwornica z bimetalu HSS, 83 mm	87,70	107,87
625200000	Otwornica z bimetalu HSS, 86 mm	94,10	115,74
625201000	Otwornica z bimetalu HSS, 89 mm	100,00	123,00
625202000	Otwornica z bimetalu HSS, 92 mm	100,00	123,00
625203000	Otwornica z bimetalu HSS, 95 mm	113,00	138,99
625204000	Otwornica z bimetalu HSS, 98 mm	121,00	148,83
625205000	Otwornica z bimetalu HSS, 102 mm	131,00	161,13
625206000	Otwornica z bimetalu HSS, 105 mm	151,00	185,73
625207000	Otwornica z bimetalu HSS, 108 mm	166,00	204,18
625208000	Otwornica z bimetalu HSS, 111 mm	185,00	227,55
625209000	Otwornica z bimetalu HSS, 114 mm	211,00	259,53
625210000	Otwornica z bimetalu HSS, 121 mm	234,00	287,82
625211000	Otwornica z bimetalu HSS, 127 mm	273,00	335,79
625213000	Otwornica z bimetalu HSS, 140 mm	333,00	409,59
625214000	Otwornica z bimetalu HSS, 152 mm	361,00	444,03
625215000	Adapter rozm. klucza 9/ 1/2"-20 UNF,Ø 14-30 mm	56,50	69,50
625216000	Adapter rozm. klucza 9/ 5/8"-18 UNF, Ø 32-152 mm	88,90	109,35
625217000	Adapter SDS-Plus/ 1/2"-20 UNF, Ø 14-30 mm	73,20	90,04
625218000	Adapter SDS-Plus/ 5/8"-18 UNF, Ø 32-152 mm	202,00	248,46
625220000	Nawiertak centrujący HSS-G 6,35 mm	15,00	18,45
625224000	Łącznik mocujący SDS-plus, 370 mm, do koronek wiertarskich WS	250,00	307,50
625229000	SDS-plus Pro4 (2C) / 8 x 250/310 mm	31,00	38,13
625230000	10 SDS-plus Pro4 (2C) / 4 x 50/110 mm	155,00	190,65
625231000	10 SDS-plus Pro4 (2C) / 5 x 50/110 mm	131,00	161,13
625232000	10 SDS-plus Pro4 (2C) / 5 x 100/160 mm	159,00	195,57
625233000	10 SDS-plus Pro4 (2C) / 6 x 50/110 mm	120,00	147,60
625234000	10 SDS-plus Pro4 (2C) / 6 x 100/160 mm	134,00	164,82
625235000	10 SDS-plus Pro4 (2C) / 6 x 150/210 mm	166,00	204,18
625236000	10 SDS-plus Pro4 (2C) / 8 x 50/110 mm	153,00	188,19
625237000	10 SDS-plus Pro4 (2C) / 8 x 100/160 mm	170,00	209,10
625238000	10 SDS-plus Pro4 (2C) / 8 x 150/210 mm	215,00	264,45
625239000	10 SDS-plus Pro4 (2C) / 10 x 50/110 mm	177,00	217,71
625240000	10 SDS-plus Pro4 (2C) / 10 x 100/160 mm	195,00	239,85
625241000	10 SDS-plus Pro4 (2C) / 10 x 150/210 mm	250,00	307,50
625242000	10 SDS-plus Pro4 (2C) / 10 x 200/260 mm	295,00	362,85
625243000	10 SDS-plus Pro4 (2C) / 12 x 110/160 mm	246,00	302,58
625244000	10 SDS-plus Pro4 (2C) / 12 x 210/260 mm	292,00	359,16
625245000	10 SDS-plus Pro4 (2C) / 12 x 210/260 mm	371,00	456,33
625246000	10 SDS-plus Pro4 (2C) / 14 x 110/160 mm	315,00	387,45
625247000	10 SDS-plus Pro4 (2C) / 14 x 160/210 mm	364,00	447,72
625248000	10 SDS-plus Pro4 (2C) / 14 x 210/260 mm	442,00	543,66
625249000	SDS-plus Pro4 (2C) / 5,5 x 200/260 mm	33,70	41,45
625250000	SDS-plus Pro4 (2C) / 5,5 x 250/310 mm	47,30	58,18
625251000	SDS-plus Pro4 (2C) / 8 x 400/460 mm	53,00	65,19
625253000	SDS-plus Pro4 (2C) / 9,5 x 250/310 mm	61,00	75,03
625254000	SDS-plus Pro4 (2C) / 12 x 310/360 mm	61,70	75,89
625255000	SDS-plus Pro4 (2C) / 16 x 210/260 mm	59,00	72,57
625256000	SDS-plus Pro4 (2C) / 5 x 210/260 mm	40,80	50,18
625257000	SDS-plus Pro4 (2C) / 5 x 250/310 mm	33,40	41,08
625258000	SDS-plus Pro4 (2C) / 5 x 300/360 mm	56,90	69,99

OSPRZĘT

Nr katalog.		Cena detaliczna PLN netto	brutto
625259000	SDS-plus Pro4 (2C) / 5 x 400/460 mm	39,60	48,71
625354000	Tuleja ograniczająca głębokość wkręcania 61-77	51,10	62,85
625391000	Zestaw bitów Pozidriv Torx 10 cz. op.: 1 szt.	152,00	186,96
625419000	2 bity do wkrętów Torx 50 / 35 mm, 1/4" Classic	47,80	58,79
625434000	Zestaw otwornic z bimetalu 1, 8 części	532,00	654,36
625435000	Zestaw otwornic z bimetalu 2, 11 części	809,00	995,07
625451000	Walizka narzędziowa z tworzywa szt. do szlifierek kątowych Ø 180 mm/230 mm	267,00	328,41
625491000	100 brzeszczotów szablastych „flexible metal" 150 x 0,9 mm	1 103,00	1 356,69
625492000	100 brzeszczotów szablastych „flexible metal" 225 x 0,9 mm	1 714,00	2 108,22
625494000	100 brzeszczotów szablastych „flexible wood + metal" 225 x 0,9 mm	1 659,00	2 040,57
625497000	200 brzeszczotów szablastych „flexible wood + metal" 200 x 0,9 mm	2 517,00	3 095,91
625580000	Kaseta z wiertłami SDS-plus SP, 4 części	54,90	67,53
625598000	Kaseta worka na pył	87,70	107,87
625599000	Kaseta worka na pył SXE 425/450 TurboTec	94,10	115,74
625600000	Dziurkowana płyta szlifierska z mocowaniem na rzep	55,80	68,63
625601000	Kaseta worka na pył FSR/FSX/FMS 200 Intec	45,20	55,60
625602000	Filtr fałdowany do 6.25601/FMS/FSR/FSX 200 Intec	18,10	22,26
625603000	10 samoprzyczepnych arkuszy szlifierskich 100x150 mm, P 40, drewno, FMS	30,00	36,90
625604000	10 samoprzyczepnych arkuszy szlifierskich 100x150 mm, P 60, drewno, FMS	30,60	37,64
625605000	10 samoprzyczepnych arkuszy szlifierskich 100x150 mm, P 80, drewno, FMS	31,80	39,11
625606000	10 samoprzyczepnych arkuszy szlifierskich 100x150 mm, P 100, drewno, FMS	30,10	37,02
625607000	10 samoprzyczepnych arkuszy szlifierskich 100x150 mm, P 120, drewno, FMS	30,10	37,02
625608000	10 samoprzyczepnych arkuszy szlifierskich 100x150 mm, P 180, drewno, FMS	30,10	37,02
625609000	10 samoprzyczepnych arkuszy szlifierskich 100x150 mm, P 240, drewno, FMS	30,10	37,02
625610000	10 samoprzyczepnych arkuszy szlifierskich 100x150 mm, zestaw, drewno, MS	28,90	35,55
625611000	10 samoprzyczepnych arkuszy szlifierskich 100x150 mm, P 40, farba, FMS	36,90	45,39
625612000	10 samoprzyczepnych arkuszy szlifierskich 100x150 mm, P 60, farba, FMS	36,90	45,39
625613000	10 samoprzyczepnych arkuszy szlifierskich 100x150 mm, P 80, farba, FMS	35,20	43,30
625614000	10 samoprzyczepnych arkuszy szlifierskich 100x150 mm, P 100, farba, FMS	35,20	43,30
625615000	10 samoprzyczepnych arkuszy szlifierskich 100x150 mm, P 120, farba, FMS	34,90	42,93
625616000	10 samoprzyczepnych arkuszy szlifierskich 100x150 mm, P 180, farba, FMS	34,50	42,44
625617000	10 samoprzyczepnych arkuszy szlifierskich 100x150 mm, P 240, farba, FMS	34,90	42,93
625618000	10 samoprzyczepnych arkuszy szlifierskich 100x150 mm, zestaw, farba, MS	35,20	43,30
625619000	10 samoprzyczepnych arkuszy szlif. 115x103 mm, P 40, drewno+metal, SR	27,80	34,19
625620000	10 samoprzyczepnych arkuszy szlif. 115x103 mm, P 60, drewno+metal, SR	27,30	33,58
625621000	10 samoprzyczepnych arkuszy szlif. 115x103 mm, P 80, drewno+metal, SR	25,60	31,49
625622000	10 samoprzyczepnych arkuszy szlif. 115x103 mm, P 100, drewno+metal, SR	25,70	31,61
625623000	10 samoprzyczepnych arkuszy szlif. 115x103 mm, P 120, drewno+metal, SR	25,60	31,49
625624000	10 samoprzyczepnych arkuszy szlif. 115x103 mm, P 180, drewno+metal, SR	25,60	31,49
625625000	10 samoprzyczepnych arkuszy szlif. 115x103 mm, P 240, drewno+metal, SR	25,60	31,49
625641000	10 samoprzyczepnych arkuszy szlif. 115x103 mm, P 80, farba, SR	23,90	29,40
625642000	Papier ścierny, samoprzyczepny (10 szt.) 115x103 mm P 100	23,30	28,66
625643000	10 samoprzyczepnych arkuszy szlifierskich 115x103 mm, P 120, farba, SR	23,90	29,40
625644000	10 samoprzyczepnych arkuszy szlifierskich 115x103 mm, P 180, farba, SR	23,90	29,40
625645000	10 samoprzyczepnych arkuszy szlifierskich 115x103 mm, P 240, farba, SR	23,90	29,40
625646000	10 samoprzyczepnych arkuszy szlifierskich 115x103 mm, P 320, farba, SR	23,90	29,40
625657000	Płyta szlifierska z mocowaniem na rzep, 114 x 102 mm, FSR 200 Intec	54,90	67,53
625658000	Talerz podporowy 122 mm, dziurkowany, do FSX 200 Intec	64,20	78,97
625681000	25 samoprzyczepnych arkuszy szlifierskich 93x93 mm, P 40, farba, DS	48,40	59,53
625682000	25 samoprzyczepnych arkuszy szlifierskich 93x93 mm, P 60, farba, DS	42,00	51,66
625683000	25 samoprzyczepnych arkuszy szlifierskich 93x93 mm, P 80, farba, DS	39,20	48,22
625685000	25 samoprzyczepnych arkuszy szlifierskich 93x93 mm, P 120, farba, DS	37,00	45,51
625686000	25 samoprzyczepnych arkuszy szlifierskich 93x93 mm, P 180, farba, DS	37,00	45,51
625687000	25 samoprzyczepnych arkuszy szlifierskich 93x93 mm, P 240, farba, DS	37,00	45,51
625688000	25 samoprzyczepnych arkuszy szlifierskich 93x93 mm, P 320, farba, DS	36,10	44,40
625726000	25 samoprzyczepnych arkuszy szlifierskich 125 mm, P 40, farba, SXE	66,70	82,04
625727000	25 samoprzyczepnych arkuszy szlifierskich 125 mm, P 60, farba, SXE	56,50	69,50
625728000	25 samoprzyczepnych arkuszy szlifierskich 125 mm, P 80, farba, SXE	51,40	63,22
625730000	25 samoprzyczepnych arkuszy szlifierskich 125 mm, P 120, farba, SXE	48,80	60,02
625731000	25 samoprzyczepnych arkuszy szlifierskich 125 mm, P 180, farba, SXE	48,80	60,02
625732000	25 samoprzyczepnych arkuszy szlifierskich 125 mm, P 240, farba, SXE	48,80	60,02
625733000	25 samoprzyczepnych arkuszy szlifierskich 125 mm, P 320, farba, SXE	48,80	60,02
625734000	25 samoprzyczepnych arkuszy szlifierskich 125 mm, P 400, farba, SXE	48,80	60,02
625765000	10 samoprzyczepnych ark. szlifierskich 93x185 mm, P 40, drewno+metal, SR	30,20	37,15
625766000	10 samoprzyczepnych ark. szlifierskich 93x185 mm, P 60, drewno+metal, SR	24,90	30,63
625767000	10 samoprzyczepnych ark. szlifierskich 93x185 mm, P 80, drewno+metal, SR	22,40	27,55
625768000	10 samoprzyczepnych ark. szlifierskich 93x185 mm, P 100, drewno+metal, SR	21,10	25,95
625769000	10 samoprzyczepnych ark. szlifierskich 93x185 mm, P 120, drewno+metal, SR	21,10	25,95
625770000	10 samoprzyczepnych ark. szlifierskich 93x185 mm, P 180, drewno+metal, SR	21,10	25,95
625771000	10 samoprzyczepnych ark. szlifierskich 93x185 mm, P 240, drewno+metal, SR	21,10	25,95
625786000	10 samoprzyczepnych ark. szlifierskich 115x230 mm, P 40, drewno+metal, SR	42,80	52,64
625787000	10 samoprzyczepnych ark. szlifierskich 115x230 mm, P 60, drewno+metal, SR	34,80	42,80
625788000	10 samoprzyczepnych ark. szlifierskich 115x230 mm, P 80, drewno+metal, SR	31,00	38,13
625790000	10 samoprzyczepnych ark. szlifierskich 115x230 mm, P 120, drewno+metal, SR	28,60	35,18
625791000	10 samoprzyczepnych ark. szlifierskich 115x230 mm, P 180, drewno+metal, SR	28,60	35,18

Nr katalog.		Cena detaliczna PLN netto	brutto
625792000	10 samoprzyczepnych ark. szlifierskich 115x230 mm, P 240, drewno+metal, SR	28,60	35,18
625793000	10 samoprzyczepnych ark. szlifierskich 115x230 mm, P 320, drewno+metal, SR	28,60	35,18
625881000	25 samoprzyczepnych arkuszy szlifierskich 93x185 mm, P 40, farba, SR	57,10	70,23
625882000	25 samoprzyczepnych arkuszy szlifierskich 93x185 mm, P 60, farba, SR	45,50	55,97
625883000	25 samoprzyczepnych arkuszy szlifierskich 93x185 mm, P 80, farba, SR	42,00	51,66
625885000	25 samoprzyczepnych arkuszy szlifierskich 93x185 mm, P 120, farba, SR	38,00	46,74
625886000	25 samoprzyczepnych arkuszy szlifierskich 93x185 mm, P 180, farba, SR	38,90	47,85
625887000	25 samoprzyczepnych arkuszy szlifierskich 93x185 mm, P 240, farba, SR	38,90	47,85
625888000	25 samoprzyczepnych arkuszy szlifierskich 93x185 mm, P 320, farba, SR	38,90	47,85
625891000	25 samoprzyczepnych arkuszy szlifierskich 115x230 mm, P 40, farba, SR	81,50	100,25
625892000	25 samoprzyczepnych arkuszy szlifierskich 115x230 mm, P 60, farba, SR	66,20	81,43
625893000	25 samoprzyczepnych arkuszy szlifierskich 115x230 mm, P 80, farba, SR	59,10	72,69
625894000	25 samoprzyczepnych arkuszy szlifierskich 115x230 mm, P 100, farba, SR	54,20	66,67
625895000	25 samoprzyczepnych arkuszy szlifierskich 115x230 mm, P 120, farba, SR	54,20	66,67
625896000	25 samoprzyczepnych arkuszy szlifierskich 115x230 mm, P 180, farba, SR	54,20	66,67
625897000	25 samoprzyczepnych arkuszy szlifierskich 115x230 mm, P 240, farba, SR	54,20	66,67
625898000	25 samoprzyczepnych arkuszy szlifierskich 115x230 mm, P 320, farba, SR	54,20	66,67
625928000	3 taśmy szlifierskie 75 x 533 mm, zestaw, drewno+metal	33,10	40,71
625929000	10 taśm szlifierskich 75x533 mm, P 40, drewno+metal	91,00	111,93
625930000	10 taśm szlifierskich 75x533 mm, P 60, drewno+metal	86,20	106,03
625931000	10 taśm szlifierskich 75x533 mm, P 80, drewno+metal	87,70	107,87
625932000	10 taśm szlifierskich 75x533 mm, P 100, drewno+metal	79,50	97,79
625933000	10 taśm szlifierskich 75x533 mm, P 120, drewno+metal	79,50	97,79
625940000	3 taśmy szlifierskie 75x575 mm, P 40, drewno+metal	32,30	39,73
625941000	3 taśmy szlifierskie 75x575 mm, P 60, drewno+metal	30,40	37,39
625942000	3 taśmy szlifierskie 75x575 mm, P 80, drewno+metal	29,00	35,67
625944000	3 taśmy szlifierskie 75x575 mm, P 120, drewno+metal	28,60	35,18
626117000	SDS-plus P4P / 10,0 x 600 mm	208,00	255,84
626118000	SDS-plus P4P (4C) / 12 x 550/600 mm	215,00	264,45
626119000	SDS-plus P4P (4C) / 14 x 210/265 mm	120,00	147,60
626120000	SDS-plus P4P (4C) / 14 x 550/600 mm	227,00	279,21
626121000	SDS-plus P4P (4C) / 15 x 210/265 mm	152,00	186,96
626122000	SDS-plus P4P / 22,0 x 250 mm	156,00	191,88
626123000	SDS-plus P4P / 25,0 x 250 mm	225,00	276,75
626124000	SDS-plus P4P (4C) / 13 x 260/315 mm	106,00	130,38
626125000	10 SDS-plus P4P / 6,5 x 215 mm	519,00	638,37
626126000	10 SDS-plus P4P / 6,5 x 265 mm	667,00	820,41
626127000	10 SDS-plus P4P / 6,5 x 315 mm	777,00	955,71
626128000	10 SDS-plus P4P / 8,0 x 265 mm	470,00	578,10
626148000	Talerz podporowy na rzep Ø 100 mm, M 14, PWE	87,70	107,87
626150000	Krążek fibrowy 115 mm P 24, CER	10,70	13,16
626151000	Krążek fibrowy 115 mm P 36, CER	9,30	11,44
626152000	Krążek fibrowy 115 mm P 60, CER	6,30	7,75
626153000	Krążek fibrowy 115 mm P 80, CER	5,90	7,26
626154000	Krążek fibrowy 125 mm P 24, CER	11,60	14,27
626155000	Krążek fibrowy 125 mm P 36, CER	10,40	12,79
626156000	Krążek fibrowy 125 mm P 60, CER	7,20	8,86
626157000	Krążek fibrowy 125 mm P 80, CER	6,70	8,24
626158000	Krążek fibrowy 180 mm P 24, CER	23,20	28,54
626159000	Krążek fibrowy 180 mm P 36, CER	20,50	25,22
626160000	Krążek fibrowy 180 mm P 60, CER	13,60	16,73
626161000	Krążek fibrowy 180 mm P 80, CER	12,70	15,62
626165000	SDS-plus P4P / 6,5 x 465 mm	129,00	158,67
626166000	Ściernica lamelkowa 115 mm P 40, FS-CER	21,20	26,08
626167000	Ściernica lamelkowa 115 mm P 60, FS-CER	21,20	26,08
626168000	Ściernica lamelkowa 115 mm P 80, FS-CER	21,20	26,08
626169000	Ściernica lamelkowa 125 mm P 40, FS-CER	24,40	30,01
626170000	Ściernica lamelkowa 125 mm P 60, FS-CER	25,30	31,12
626171000	Ściernica lamelkowa 125 mm P 80, FS-CER	25,30	31,12
626172000	SDS-plus Classic / 5,0 x 110 mm	4,50	5,54
626173000	SDS-plus Classic / 5,0 x 160 mm	4,60	5,66
626174000	SDS-plus Classic / 6,0 x 110 mm	4,40	5,41
626175000	SDS-plus Classic / 6,0 x 160 mm	4,50	5,54
626176000	SDS-plus Classic / 6,0 x 210 mm	5,40	6,64
626177000	SDS-plus Classic / 6,0 x 260 mm	6,50	8,00
626178000	SDS-plus Classic / 6,0 x 310 mm	8,20	10,09
626179000	SDS-plus Classic / 7,0 x 110 mm	4,70	5,78
626180000	SDS-plus Classic / 7,0 x 160 mm	4,90	6,03
626181000	SDS-plus Classic / 8,0 x 110 mm	4,70	5,78
626182000	SDS-plus Classic / 8,0 x 160 mm	5,20	6,40
626183000	SDS-plus Classic / 8,0 x 210 mm	6,40	7,87
626184000	SDS-plus Classic / 8,0 x 260 mm	7,20	8,86
626185000	SDS-plus Classic / 10,0 x 110 mm	5,60	6,89
626186000	SDS-plus Classic / 10,0 x 160 mm	5,60	6,89
626187000	SDS-plus Classic / 10,0 x 210 mm	6,90	8,49

OSPRZĘT

Nr katalog.		Cena detaliczna PLN netto	brutto
626188000	SDS-plus Classic / 10,0 x 260 mm	7,80	9,59
626189000	SDS-plus Classic / 10,0 x 310 mm	9,20	11,32
626190000	SDS-plus Classic / 10,0 x 450 mm	19,10	23,49
626191000	SDS-plus Classic / 12,0 x 160 mm	6,60	8,12
626192000	SDS-plus Classic / 12,0 x 210 mm	7,80	9,59
626193000	SDS-plus Classic / 12,0 x 260 mm	8,50	10,46
626194000	SDS-plus Classic / 12,0 x 310 mm	12,70	15,62
626195000	SDS-plus Classic / 12,0 x 450 mm	14,80	18,20
626196000	SDS-plus Classic / 14,0 x 160 mm	9,10	11,19
626197000	SDS-plus Classic / 14,0 x 210 mm	10,80	13,28
626198000	SDS-plus Classic / 14,0 x 310 mm	14,50	17,84
626199000	SDS-plus Classic / 14,0 x 450 mm	20,30	24,97
626200000	SDS-plus P4P / 5,0 x 115 mm	32,30	39,73
626201000	SDS-plus P4P / 5,0 x 165 mm	37,20	45,76
626202000	SDS-plus P4P / 5,5 x 115 mm	32,30	39,73
626203000	SDS-plus P4P / 5,5 x 165 mm	39,50	48,59
626204000	SDS-plus P4P / 6,0 x 115 mm	44,20	54,37
626205000	SDS-plus P4P / 6,0 x 165 mm	34,50	42,44
626206000	SDS-plus P4P / 6,0 x 215 mm	45,80	56,33
626207000	SDS-plus P4P / 6,0 x 265 mm	60,90	74,91
626208000	SDS-plus P4P / 6,0 x 315 mm	84,90	104,43
626209000	SDS-plus P4P / 6,5 x 165 mm	43,90	54,00
626210000	SDS-plus P4P / 6,5 x 215 mm	60,70	74,66
626211000	SDS-plus P4P / 6,5 x 265 mm	78,30	96,31
626212000	SDS-plus P4P / 6,5 x 315 mm	90,80	111,68
626213000	SDS-plus P4P / 7,0 x 115 mm	42,00	51,66
626214000	SDS-plus P4P / 7,0 x 165 mm	46,80	57,56
626215000	SDS-plus P4P / 8,0 x 115 mm	38,10	46,86
626216000	SDS-plus P4P / 8,0 x 165 mm	39,60	48,71
626217000	SDS-plus P4P / 8,0 x 215 mm	47,90	58,92
626218000	SDS-plus P4P / 8,0 x 265 mm	63,80	78,47
626219000	SDS-plus P4P / 10,0 x 115 mm	42,60	52,40
626220000	SDS-plus P4P / 10,0 x 165 mm	44,50	54,74
626221000	SDS-plus P4P / 10,0 x 215 mm	56,90	69,99
626222000	SDS-plus P4P / 10,0 x 265 mm	68,00	83,64
626223000	SDS-plus P4P / 10,0 x 315 mm	80,10	98,52
626224000	SDS-plus P4P / 10,0 x 455 mm	148,00	182,04
626225000	SDS-plus P4P (4C) / 12 x 110/165 mm	57,20	70,36
626226000	SDS-plus P4P (4C) / 12 x 160/215 mm	71,20	87,58
626227000	SDS-plus P4P (4C) / 12 x 210/265 mm	84,60	104,06
626228000	SDS-plus P4P (4C) / 12 x 260/315 mm	92,50	113,78
626229000	SDS-plus P4P (4C) / 12 x 400/455 mm	147,00	180,81
626230000	SDS-plus P4P (4C) / 14 x 110/165 mm	73,60	90,53
626231000	SDS-plus P4P (4C) / 14 x 160/215 mm	93,30	114,76
626232000	SDS-plus P4P (4C) / 14 x 260/315 mm	137,00	168,51
626233000	SDS-plus P4P (4C) / 14 x 400/455 mm	170,00	209,10
626234000	SDS-plus P4P (4C) / 16 x 110/165 mm	113,00	138,99
626235000	SDS-plus P4P (4C) / 16 x 160/215 mm	130,00	159,90
626236000	SDS-plus P4P (4C) / 16 x 260/315 mm	162,00	199,26
626237000	SDS-plus P4P / 8,0 x 315 mm	74,20	91,27
626238000	SDS-plus P4P (4C) / 16 x 210/265 mm	121,00	148,83
626239000	SDS-plus P4P (4C) / 16 x 400/455 mm	158,00	194,34
626240000	SDS-plus P4P / 8,0 x 465 mm	105,00	129,15
626241000	SDS-plus P4P / 5,0 x 215 mm	48,70	59,90
626243000	Zestaw wierteł SDS-plus Classic, 5 części	53,40	65,68
626244000	Zestaw wierteł SDS-plus Classic, 7 części	90,30	111,07
626245000	Zestaw wierteł SDS-plus P4P, 7 części	223,00	274,29
626246000	Zestaw wierteł SDS-plus P4P, 7 części	457,00	562,11
626247000	10 SDS-plus P4P / 6,0 x 265 mm	470,00	578,10
626248000	SDS-plus P4P (4C) / 15 x 160/215 mm	101,00	124,23
626249000	10 SDS-plus P4P (4C) / 12 x 200/265 mm	793,00	975,39
626268000	10 SDS-plus P4P / 5,0 x 115 mm	277,00	340,71
626269000	10 SDS-plus P4P / 5,0 x 165 mm	332,00	408,36
626270000	10 SDS-plus P4P / 6,0 x 115 mm	284,00	349,32
626271000	10 SDS-plus P4P / 6,0 x 165 mm	308,00	378,84
626272000	10 SDS-plus P4P / 6,0 x 215 mm	403,00	495,69
626273000	10 SDS-plus P4P / 8,0 x 165 mm	355,00	436,65
626274000	10 SDS-plus P4P / 8,0 x 215 mm	426,00	523,98
626275000	10 SDS-plus P4P / 10,0 x 165 mm	391,00	480,93
626276000	10 SDS-plus P4P / 10,0 x 215 mm	497,00	611,31
626277000	10 SDS-plus P4P (4C) / 12 x 100/165 mm	497,00	611,31
626278000	10 SDS-plus P4P (4C) / 12 x 150/215 mm	592,00	728,16
626279000	10 taśm szlifierskich 30x533 mm, P120, NK, RBS	54,30	66,79
626280000	10 taśm szlifierskich 30x533 mm, P180, NK, RBS	53,00	65,19
626281000	10 taśm szlifierskich 30x533 mm, P240, NK, RBS	53,00	65,19

Nr katalog.		Cena detaliczna PLN netto	brutto
626282000	10 taśm szlifierskich 30x533 mm, P320, NK, RBS	54,30	66,79
626283000	10 taśm szlifierskich 30x533 mm, P400, NK, RBS	54,30	66,79
626284000	10 taśm szlifierskich 30x533 mm, P60, ZK, RBS	58,90	72,45
626285000	10 taśm szlifierskich 30x533 mm, P80, ZK, RBS	56,80	69,86
626286000	10 taśm szlifierskich 30x533 mm, P120, ZK, RBS	56,80	69,86
626290000	5 taśm szlifierskich 30x533 mm, P120/A160, PYR, RBS	75,30	92,62
626291000	5 taśm szlifierskich 30x533 mm, P280/A65, PYR, RBS	77,20	94,96
626292000	5 taśm szlifierskich 30x533 mm, P400/A45, PYR, RBS	77,20	94,96
626293000	5 taśm szlifierskich 30x533 mm, P600/A30, PYR, RBS	77,20	94,96
626294000	5 taśm szlifierskich 30x533 mm, P1200/A16, PYR, RBS	77,20	94,96
626295000	5 taśm szlifierskich 30x533 mm, P2000/A6, PYR, RBS	77,20	94,96
626296000	3 taśmy z włókniny 30x533 mm, zgrubne, RBS	116,00	142,68
626297000	3 taśmy włókninowe 30x533 mm, średnie, RBS	116,00	142,68
626298000	3 taśmy z włókniny 30x533 mm, bardzo drobne, RBS	116,00	142,68
626299000	Taśma filcowa 30x533 mm, miękka, RBS	42,20	51,91
626300000	10 taśm szlifierskich 40x760 mm, P120, KN, STdR	79,80	98,15
626301000	10 taśm szlifierskich 40x760 mm, P180, KN, STdR	80,30	98,77
626302000	10 taśm szlifierskich 40x760 mm, P240, KN, STdR	79,80	98,15
626303000	10 taśm szlifierskich 40x760 mm, P320, KN, STdR	79,80	98,15
626304000	10 taśm szlifierskich 40x760 mm, P400, NK, RBS	79,80	98,15
626305000	10 taśm szlifierskich 40x760 mm, P60, KC, STdR	86,80	106,76
626306000	10 taśm szlifierskich 40x760 mm, P80, KC, STdR	85,60	105,29
626307000	10 taśm szlifierskich 40x760 mm, P120, KC, STdR	85,10	104,67
626308000	10 taśm szlifierskich 40x760 mm, P60, ZCER, STdR	152,00	186,96
626309000	10 taśm szlifierskich 40x760 mm, P80, ZCER, STdR	138,00	169,74
626310000	10 taśm szlifierskich 40x760 mm, P120, ZCER, STdR	117,00	143,91
626311000	5 taśm szlifierskich 40x760 mm, P120/A160, PYR, RBS	113,00	138,99
626312000	5 taśm szlifierskich 40x760 mm, P280/A65, PYR, RBS	113,00	138,99
626313000	5 taśm szlifierskich 40x760 mm, P400/A45, PYR, RBS	110,00	135,30
626314000	5 taśm szlifierskich 40x760 mm, P600/A30, PYR, RBS	110,00	135,30
626315000	5 taśm szlifierskich 40x760 mm, P1200/A16, PYR, RBS	113,00	138,99
626316000	5 taśm szlifierskich 40x760 mm, P2000/A6, PYR, RBS	113,00	138,99
626319000	3 taśmy z włókniny 40x760 mm, zgrubne, STdR	175,00	215,25
626320000	3 taśmy włókninowe 40x760 mm, średnie, RBS	175,00	215,25
626322000	3 taśmy z włókniny 40x760 mm, bardzo drobne, STdR	181,00	222,63
626323000	Taśma filcowa 40x760 mm, miękka, RBS	64,50	79,34
626344000	10 taśm szlifierskich 6x457 mm, P40, ZK, BFE	40,70	50,06
626345000	10 taśm szlifierskich 6x457 mm, P60, ZK, BFE	39,70	48,83
626346000	10 taśm szlifierskich 6x457 mm, P80, ZK, BFE	38,80	47,72
626347000	10 taśm szlifierskich 6x457 mm, P120, ZK, BFE	38,80	47,72
626348000	10 taśm szlifierskich 13x457 mm, P40, ZK, BFE	41,50	51,05
626349000	10 taśm szlifierskich 13x457 mm, P60, ZK, BFE	40,70	50,06
626350000	10 taśm szlifierskich 13x457 mm, P80, ZK, BFE	39,70	48,83
626351000	10 taśm szlifierskich 13x457 mm, P120, ZK, BFE	40,20	49,45
626352000	10 taśm szlifierskich 19x457 mm, P40, KC, PTAS	43,40	53,38
626353000	10 taśm szlifierskich 19x457 mm, P60, KC, PTAS	42,30	52,03
626354000	10 taśm szlifierskich 19x457 mm, P80, ZK, BFE	41,50	51,05
626355000	10 taśm szlifierskich 19x457 mm, P120, KC, PTAS	41,50	51,05
626360000	10 taśm szlifierskich 13x457 mm, P40, CER, BFE	59,60	73,31
626361000	10 taśm szlifierskich 13x457 mm, P60, CER, BFE	53,50	65,81
626362000	10 taśm szlifierskich 13x457 mm, P80, CER, BFE	53,50	65,81
626363000	10 taśm szlifierskich 13x457 mm, P120, CER, BFE	53,50	65,81
626368000	Ściernica krążkowa z włókniny sprasowanej „Unitized" 125x22,23mm, szlifierki kąt.	155,00	190,65
626369000	Uniwersalna ściernica lamelkowa 125 mm, zgrubna, SK	88,50	108,86
626370000	Uniwersalne ściernice lamelowe 125 mm; średnie, szlifierki kątowe	87,20	107,26
626371000	5 samoprzyczepnych arkuszy szlifierskich 125 mm, P120/A160, Pyr., SK	152,00	186,96
626372000	5 samoprzyczepnych arkuszy szlifierskich 125 mm, P280/A65, Pyr., SK	152,00	186,96
626373000	5 samoprzyczepnych arkuszy szlifierskich 125 mm, P400/A45, Pyr., SK	152,00	186,96
626374000	5 samoprzyczepnych arkuszy szlifierskich 125 mm, P600/A30, Pyr., SK	152,00	186,96
626375000	Samoprzyczepna kompaktowa tarcza z włókniny "Unitized" 125 mm, SK	130,00	159,90
626376000	Taśma samoprzylepna ze stali szlachetnej 2500 x 40 x 0,15 mm	203,00	249,69
626377000	Aerozol do pielęgnacji stali szlachetnej 400 ml	77,80	95,69
626378000	Adapter do pilnika taśmowego	127,00	156,21
626379000	Ramię taśmy szlifierskiej 1, BFE 9-90	428,00	526,44
626380000	Ramię taśmy szlifierskiej 2, BFE 9-90	437,00	537,51
626381000	Ramię taśmy szlifierskiej 3, BFE 9-90	448,00	551,04
626382000	Ramię taśmy szlifierskiej 4, BFE 9-90	524,00	644,52
626383000	5 taśm z włókniny 6x457 mm, zgrubnych, PTAS	50,20	61,75
626384000	5 taśm włókninowych 6x457 mm, średnich, PTAS	50,20	61,75
626386000	5 taśm z włókniny 6x457 mm, bardzo drobnych, PTAS	50,20	61,75
626387000	5 taśm z włókniny 13x457 mm, zgrubnych, PTAS	67,50	83,03
626388000	5 taśm włókninowych 13x457 mm, średnich, PTAS	66,40	81,67
626390000	5 taśm z włókniny 13x457 mm, bardzo drobnych, PTAS	67,50	83,03
626391000	5 taśm z włókniny 19x457 mm, zgrubnych, PTAS	92,10	113,28
626392000	5 taśm z włókniny 19x457 mm, średnich, PTAS	94,50	116,24

OSPRZĘT

Nr katalog.		Cena detaliczna PLN netto	brutto
626394000	5 taśm z włókniny 19x457 mm, bardzo drobnych, PTAS	97,10	119,43
626395000	Tarcza filcowa 150x5x25,4 mm, miękka, SdSP	89,50	110,09
626398000	3 ściereczki z mikrowłókien 380x380 mm	89,20	109,72
626399000	Wapno wiedeńskie 300 g	69,60	85,61
626400000	Kompaktowa tarcza z włókniny "Unitized", średnia, 150x3x25,4 mm, SdSP	107,00	131,61
626401000	Kompaktowa tarcza z włókniny "Unitized", bardzo drobna, 150x6x25,4 mm, SdSP	143,00	175,89
626402000	Kompaktowa tarcza z włókniny "Unitized", średnia, 150x6x25,4 mm, SdSP	143,00	175,89
626404000	5 samoprzyczepnych arkuszy szlifierskich 125 mm, P2000/A6, Pyr., szlifierki kąt.	146,00	179,58
626405000	5 taśm szlifierskich 90x100 mm, P120/A160, PYR, SE	167,00	205,41
626406000	5 taśm szlifierskich 90x100 mm, P280/A65, PYR, SE	167,00	205,41
626407000	5 taśm szlifierskich 90x100 mm, P400/A45, PYR, SE	166,00	204,18
626408000	5 taśm szlifierskich 90x100 mm, P600/A30, PYR, SE	167,00	205,41
626409000	5 taśm szlifierskich 90x100 mm, P1200/A16, PYR, SE	167,00	205,41
626410000	5 taśm szlifierskich 90x100 mm, P2000/A6, PYR, SE	167,00	205,41
626411000	10 nakrętek mocujących Quick M14/ display	643,00	790,89
626413000	Osłona 50 mm z trzpieniem mocującym 5/8"	174,00	214,02
626415000	5 uniwersalnych ściernic lamelkowych 125 mm, zgrubnych, WS	382,00	469,86
626416000	5 uniwersalnych ściernic lamelkowych 125 mm, średnich, WS	382,00	469,86
626417000	5 ściernic krążkowych z włókniny sprasowanej „Unitized" 125x22,23 mm, WS	445,00	547,35
626419000	Zestaw dla glazurnika, 4 części	232,00	285,36
626420000	Zestaw do wykańczania wnętrz, 4 części	179,00	220,17
626421000	Trójkątna płyta szlifierska 93 mm MT, z mocowaniem na rzep	57,80	71,09
626427000	835 x 13 x 0,5 mm, BiM, 14 TPI, 2 szt.	139,00	170,97
626428000	835 x 13 x 0,5 mm, BiM, 18 TPI, 2 szt.	135,00	166,05
626429000	835 x 13 x 0,5 mm, BiM, 14/18 TPI, 2 szt.	139,00	170,97
626452000	Talerz podporowy 115 mm, M 14, standard	24,90	30,63
626453000	Talerz podporowy 125 mm, M 14, standard	30,60	37,64
626454000	Talerz podporowy 180 mm, M 14, standard	47,60	58,55
626455000	Talerz podporowy 115 mm, M 14, z żebrami chłodzącymi	34,00	41,82
626456000	Talerz podporowy 125 mm, M 14, z żebrami chłodzącymi	35,20	43,30
626457000	Talerz podporowy 180 mm, M 14, z żebrami chłodzącymi	56,80	69,86
626460000	Ściernica lamelkowa 125 mm P 60 FS-CER, Con	46,30	56,95
626461000	Ściernica lamelkowa 125 mm P 80 FS-CER, Con	45,10	55,47
626462000	Ściernica lamelkowa 125 mm P 40 F-ZK, Con	39,90	49,08
626463000	Ściernica lamelkowa 125 mm P 60 F-ZK, Con	40,30	49,57
626464000	Ściernica lamelkowa 125 mm P 80 F-ZK, Con	39,90	49,08
626482000	Kompaktowa tarcza z włókniny „Unitized", zgrubna, 125x6x22,23 mm, szlifierki kąt.	151,00	185,73
626483000	Kompaktowa tarcza z włókniny „Unitized", średnia, 125x6x22,23 mm, szlifierki kąt.	151,00	185,73
626488000	Ściernica lamelkowa 150 mm P 60 FS-CER, Con	56,20	69,13
626489000	Ściernica lamelkowa 150 mm P 80 FS-CER, Con	58,00	71,34
626490000	Ściernica lamelkowa 150 mm P 40 F-ZK, Con	52,70	64,82
626491000	Ściernica lamelkowa 150 mm P 60 F-ZK, Con	52,70	64,82
626492000	Ściernica lamelkowa 150 mm P 80 F-ZK, Con	52,70	64,82
626500000	Wiertło koronowe HSS 12x30 mm	109,00	134,07
626501000	Wiertło koronowe HSS 13x30 mm	110,00	135,30
626502000	Wiertło koronowe HSS 14x30 mm	109,00	134,07
626503000	Wiertło koronowe HSS 15x30 mm	114,00	140,22
626504000	Wiertło koronowe HSS 16x30 mm	122,00	150,06
626505000	Wiertło koronowe HSS 17x30 mm	127,00	156,21
626506000	Wiertło koronowe HSS 18x30 mm	127,00	156,21
626507000	Wiertło koronowe HSS 19x30 mm	135,00	166,05
626508000	Wiertło koronowe HSS 20x30 mm	139,00	170,97
626509000	Wiertło koronowe HSS 21x30 mm	140,00	172,20
626510000	Wiertło koronowe HSS 22x30 mm	144,00	177,12
626511000	Wiertło koronowe HSS 23x30 mm	166,00	204,18
626512000	Wiertło koronowe HSS 24x30 mm	166,00	204,18
626513000	Wiertło koronowe HSS 25x30 mm	162,00	199,26
626514000	Wiertło koronowe HSS 26x30 mm	162,00	199,26
626515000	Wiertło koronowe HSS 27x30 mm	189,00	232,47
626516000	Wiertło koronowe HSS 28x30 mm	192,00	236,16
626517000	Wiertło koronowe HSS 29x30 mm	195,00	239,85
626518000	Wiertło koronowe HSS 30x30 mm	205,00	252,15
626519000	Wiertło koronowe HSS 31x30 mm	205,00	252,15
626520000	Wiertło koronowe HSS 32x30 mm	214,00	263,22
626521000	Wiertło koronowe HSS 12x55 mm	149,00	183,27
626522000	Wiertło koronowe HSS 13x55 mm	149,00	183,27
626523000	Wiertło koronowe HSS 14x55 mm	149,00	183,27
626524000	Wiertło koronowe HSS 15x55 mm	153,00	188,19
626525000	Wiertło koronowe HSS 16x55 mm	174,00	214,02
626526000	Wiertło koronowe HSS 17x55 mm	174,00	214,02
626527000	Wiertło koronowe HSS 18x55 mm	179,00	220,17
626528000	Wiertło koronowe HSS 19x55 mm	201,00	247,23
626529000	Wiertło koronowe HSS 20x55 mm	210,00	258,30
626530000	Wiertło koronowe HSS 21x55 mm	212,00	260,76
626531000	Wiertło koronowe HSS 22x55 mm	218,00	268,14

Nr katalog.		Cena detaliczna PLN netto	brutto
626532000	Wiertło koronowe HSS 23x55 mm	226,00	277,98
626533000	Wiertło koronowe HSS 24x55 mm	233,00	286,59
626534000	Wiertło koronowe HSS 25x55 mm	249,00	306,27
626535000	Wiertło koronowe HSS 26x55 mm	249,00	306,27
626536000	Wiertło koronowe HSS 27x55 mm	269,00	330,87
626537000	Wiertło koronowe HSS 28x55 mm	277,00	340,71
626538000	Wiertło koronowe HSS 29x55 mm	285,00	350,55
626539000	Wiertło koronowe HSS 30x55 mm	300,00	369,00
626540000	Wiertło koronowe HSS 31x55 mm	308,00	378,84
626541000	Wiertło koronowe HSS 32x55 mm	328,00	403,44
626556000	Brzeszczot szablasty „carbide metal" 150 x 1,25 mm	85,10	104,67
626557000	Brzeszczot szablasty „carbide metal" 225 x 1,25 mm	112,00	137,76
626559000	Brzeszczot szablasty „carbide wood + metal" 150 x 1,25 mm	73,80	90,77
626560000	Brzeszczot szablasty „carbide wood + metal" 225 x 1,25 mm	96,40	118,57
626563000	2 brzeszczoty szablaste „expert fibre insulation" 300 x 1,27 mm	111,00	136,53
626565000	2 brzeszczoty szablaste „expert cast iron premium" 200 x 1,0 mm	148,00	182,04
626566000	5 brzeszczotów szablastych „flexible fast metal" 150 x 0,9 mm	78,30	96,31
626567000	5 brzeszczotów szablastych „flexible fast metal" 225 x 0,9 mm	101,00	124,23
626568000	5 brzeszczotów szablastych „flexible fast metal" 150 x 0,9 mm	78,30	96,31
626569000	5 brzeszczotów szablastych „flexible fast metal" 225 x 0,9 mm	102,00	125,46
626571000	Wiertło koronowe HM 14x55 mm	258,00	317,34
626572000	Wiertło koronowe HM 15x55 mm	251,00	308,73
626573000	Wiertło koronowe HM 16x55 mm	251,00	308,73
626574000	Wiertło koronowe HM 17x55 mm	251,00	308,73
626575000	Wiertło koronowe HM 18x55 mm	258,00	317,34
626576000	Wiertło koronowe HM 19x55 mm	251,00	308,73
626577000	Wiertło koronowe HM 20x55 mm	258,00	317,34
626578000	Wiertło koronowe HM 21x55 mm	251,00	308,73
626579000	Wiertło koronowe HM 22x55 mm	258,00	317,34
626580000	Wiertło koronowe HM 23x55 mm	251,00	308,73
626581000	Wiertło koronowe HM 24x55 mm	258,00	317,34
626582000	Wiertło koronowe HM 25x55 mm	258,00	317,34
626583000	Wiertło koronowe HM 26x55 mm	251,00	308,73
626584000	Wiertło koronowe HM 27x55 mm	259,00	318,57
626585000	Wiertło koronowe HM 28x55 mm	259,00	318,57
626586000	Wiertło koronowe HM 29x55 mm	259,00	318,57
626587000	Wiertło koronowe HM 30x55 mm	266,00	327,18
626588000	Wiertło koronowe HM 31x55 mm	278,00	341,94
626589000	Wiertło koronowe HM 32x55 mm	278,00	341,94
626590000	Wiertło koronowe HM 33x55 mm	278,00	341,94
626591000	Wiertło koronowe HM 34x55 mm	285,00	350,55
626592000	Wiertło koronowe HM 35x55 mm	285,00	350,55
626593000	Wiertło koronowe HM 36x55 mm	309,00	380,07
626594000	Wiertło koronowe HM 37x55 mm	309,00	380,07
626595000	Wiertło koronowe HM 38x55 mm	319,00	392,37
626596000	Wiertło koronowe HM 39x55 mm	319,00	392,37
626597000	Wiertło koronowe HM 40x55 mm	336,00	413,28
626598000	Wiertło koronowe HM 45x55 mm	380,00	467,40
626599000	Wiertło koronowe HM 50x55 mm	442,00	543,66
626600000	Adapter Weldon - Fein Quick IN	320,00	393,60
626602000	Oprawka przemysłowa, MK2/chwyt Weldona 19mm	687,00	845,01
626603000	Oprawka przemysłowa, MK3/chwyt Weldona 32 mm	359,00	441,57
626604000	System szybkiej wymiany, MK2/chwyt Weldona	904,00	1 111,92
626605000	Uniwersalna pasta chłodząco-smarująca	130,00	159,90
626606000	Uniwersalny spray chłodząco-smarujący	78,40	96,43
626608000	Trzpień centrujący do wierteł koronowych HSS krótkich	60,50	74,42
626609000	Trzpień centrujący do wierteł koronowych HSS długich i HM	73,80	90,77
626610000	Trzpień centrujący do wierteł koronowych HM o średnicy 70-100 mm	65,60	80,69
626611000	Adapter do uchwytu wiertarskiego	125,00	153,75
626614000	Wiertło koronowe HM 60x55 mm	675,00	830,25
626616000	Wiertło koronowe HM 70x55 mm	900,00	1 107,00
626618000	Wiertło koronowe HM 80x55 mm	1 082,00	1 330,86
626620000	Wiertło koronowe HM 90x55 mm	1 401,00	1 723,23
626622000	Wiertło koronowe HM 100x55 mm	1 780,00	2 189,40
626623000	Zestaw wierteł koronowych HSS, 3-częściowy	438,00	538,74
626624000	Zestaw wierteł koronowych HSS, 6 części	874,00	1 075,02
626628000	Talerz podporowy 115 mm 5/8", standardowy	23,80	29,27
626629000	Talerz podporowy 125 mm 5/8", standard	29,60	36,41
626630000	Talerz podporowy 180 mm 5/8", standardowy	46,60	57,32
626631000	Talerz podporowy 115 mm 5/8", z żebrami chłodzącymi	34,00	41,82
626632000	Talerz podporowy 125 mm 5/8", z żebrami chłodzącymi	35,20	43,30
626633000	Talerz podporowy 180 mm 5/8", z żebrami chłodzącymi	57,90	71,22
626640000	10 samoprzyczepnych arkuszy szlifierskich 225 mm, P16, SIC, LS	114,00	140,22
626641000	25 samoprzyczepnych arkuszy szlifierskich 225 mm, P 40, do szpachlówek, LS	114,00	140,22
626642000	25 samoprzyczepnych arkuszy szlifierskich 225 mm, P 60, do szpachlówek, LS	114,00	140,22

OSPRZĘT

Nr katalog.		Cena detaliczna PLN netto	brutto
626643000	25 samoprzyczepnych arkuszy szlifierskich 225 mm, P 80, do szpachlówek, LS	114,00	140,22
626644000	25 samoprzyczepnych arkuszy szlifierskich 225 mm, P 100, do szpachlówek, LS	104,00	127,92
626645000	25 samoprzyczepnych arkuszy szlifierskich 225 mm, P 120, do szpachlówek, LS	103,00	126,69
626646000	25 samoprzyczepnych arkuszy szlifierskich 225 mm, P 150, do szpachlówek, LS	103,00	126,69
626647000	25 samoprzyczepnych arkuszy szlifierskich 225 mm, P 180, do szpachlówek, LS	103,00	126,69
626648000	25 samoprzyczepnych arkuszy szlifierskich 225 mm, P 220, do szpachlówek, LS	104,00	127,92
626649000	25 samoprzyczepnych arkuszy szlifierskich 225 mm, P 40, Multi, LS	419,00	515,37
626650000	25 samoprzyczepnych arkuszy szlifierskich 225 mm, P 60, Multi, LS	383,00	471,09
626651000	25 samoprzyczepnych arkuszy szlifierskich 225 mm, P 80, Multi, LS	350,00	430,50
626652000	25 samoprzyczepnych arkuszy szlifierskich 225 mm, P 100, Multi, LS	342,00	420,66
626653000	25 samoprzyczepnych arkuszy szlifierskich 225 mm, P 120, Multi, LS	321,00	394,83
626654000	25 samoprzyczepnych arkuszy szlifierskich 225 mm, P 150, Multi, LS	338,00	415,74
626655000	25 samoprzyczepnych arkuszy szlifierskich 225 mm, P 180, Multi, LS	338,00	415,74
626656000	25 samoprzyczepnych arkuszy szlifierskich 225 mm, P 220, Multi, LS	331,00	407,13
626657000	25 siatek szlifierskich 225 mm, P 80, LS	300,00	369,00
626658000	25 siatek szlifierskich 225 mm, P 100, LS	299,00	367,77
626659000	10 włóknin szlifierskich 225 mm, A 100, LS	341,00	419,43
626660000	10 włóknin szlifierskich 225 mm, A 280, LS	238,00	292,74
626661000	Talerz szlifierski z mocowaniem na rzep 225 mm, twardy, LSV	155,00	190,65
626662000	Talerz szlifierski z mocowaniem na rzep 225 mm, bardzo miękki, LSV	193,00	237,39
626663000	Zapasowa obejma szczotkowa LSV	91,00	111,93
626664000	Giętki wałek napędowy LSV	376,00	462,48
626665000	Przedłużka LSV	467,00	574,41
626666000	25 siatek szlifierskich 225 mm, P 120, LS	300,00	369,00
626674000	50 samoprzyczepnych arkuszy szlifierskich 150 mm, P40, D+M, „multi-hole”	162,00	199,26
626675000	50 samoprzyczepnych arkuszy szlifierskich 150 mm, P60, D+M, „multi-hole”	140,00	172,20
626676000	50 samoprzyczepnych arkuszy szlifierskich 150 mm, P80, D+M, „multi-hole”	124,00	152,52
626677000	50 samoprzyczepnych arkuszy szlifierskich 150 mm, P100, D+M, „multi-hole”	112,00	137,76
626678000	50 samoprzyczepnych arkuszy szlifierskich 150 mm, P120, D+M, „multi-hole”	114,00	140,22
626679000	50 samoprzyczepnych arkuszy szlifierskich 150 mm, P180, D+M, „multi-hole”	112,00	137,76
626680000	50 samoprzyczepnych arkuszy szlifierskich 150 mm, P240, D+M, „multi-hole”	114,00	140,22
626681000	50 samoprzyczepnych arkuszy szlifierskich 150 mm, P320, D+M, „multi-hole”	112,00	137,76
626682000	50 samoprzyczepnych arkuszy szlifierskich 150 mm, P400, D+M, „multi-hole”	114,00	140,22
626683000	50 samoprzyczepnych arkuszy szlifierskich 150 mm, P40, do farb, „multi-hole”	135,00	166,05
626684000	50 samoprzyczepnych arkuszy szlifierskich 150 mm, P60, do farb, „multi-hole”	119,00	146,37
626685000	50 samoprzyczepnych arkuszy szlifierskich 150 mm, P80, do farb, „multi-hole”	108,00	132,84
626686000	50 samoprzyczepnych arkuszy szlifierskich 150 mm, P100, do farb, „multi-hole”	101,00	124,23
626687000	50 samoprzyczepnych arkuszy szlifierskich 150 mm, P120, do farb, „multi-hole”	102,00	125,46
626688000	50 samoprzyczepnych arkuszy szlifierskich 150 mm, P180, do farb, „multi-hole”	101,00	124,23
626689000	50 samoprzyczepnych arkuszy szlifierskich 150 mm, P240, do farb, „multi-hole”	104,00	127,92
626690000	50 samoprzyczepnych arkuszy szlifierskich 150 mm, P320, do farb, „multi-hole”	104,00	127,92
626691000	50 samoprzyczepnych arkuszy szlifierskich 150 mm, P400, do farb, „multi-hole”	104,00	127,92
626696000	Zestaw bitów akumulatorowych, 32 części	73,90	90,90
626697000	Zestaw bitów LC, 32 części	51,10	62,85
626700000	Zestaw bitów „SP”, 32 części	78,20	96,19
626701000	Zestaw bitów i grzechotek SP 26 części	142,00	174,66
626702000	Zestaw bitów SP, 56 części	154,00	189,42
626703000	Zestaw bitów SP, 15 części	52,50	64,58
626704000	Zestaw bitów SP, 71 części	193,00	237,39
626705000	Kaseta z wiertłami do drewna SP 8 części	39,00	47,97
626706000	Kaseta z wiertłami do kamienia SP 8 części	39,00	47,97
626707000	Zestaw akcesoriów SP, 55 części	174,00	214,02
626708000	Zestaw akcesoriów SP, 86 części	181,00	222,63
626709000	Zestaw bitów SP, 32-części, do wkrętów Torx	80,30	98,77
626710000	Zestaw bitów SP, 29 części	77,00	94,71
626711000	Zestaw bitów PZ 2, SP, 25 części	44,20	54,37
626712000	Zestaw bitów T20, SP, 25 części	43,80	53,87
626713000	Zestaw bitów T25, SP, 25 części	44,20	54,37
626715000	Zestaw bitów PH2, SP, 25 części	48,10	59,16
626716000	Zestaw bitów T30, SP, 25 części	48,10	59,16
626717000	Zestaw bitów T40, SP, 25 części	48,10	59,16
626721000	Zestaw bitów SP, 29 części + latarka Mini Flash light	123,00	151,29
626722000	Bit box "SP", 32 szt.	95,10	116,97
626723000	Komplet bitów w zwijanym etui SP, 7 elementów	68,60	84,38
626724000	Uchwyt wiertarski zębaty z adapterem SDS-plus SP	51,00	62,73
626725000	Zestaw akcesoriów SP, 35 części	193,00	237,39
626726000	Komplet bitów w zwijanym etui SP, 30 elementów	137,00	168,51
626728000	Zestaw wierteł SP, 13 części	70,90	87,21
626729000	Zestaw wierteł w zwijanym etui SP, 20 elementów	97,00	119,31
626730000	Kołnierz odsysający CED 125 do cięcia	525,00	645,75
626731000	Kołnierz odsysający CED 125 Plus do cięcia	825,00	1 014,75
626732000	Osłona odsysająca GED 125 do szlifowania powierzchniowego	278,00	341,94
626733000	Zamienna obejma szczotkowa GED 125	83,80	103,07
626734000	Mieszadło RS-R3-120	134,00	164,82
626735000	Mieszadło RS-R3-140	149,00	183,27

Nr katalog.		Cena detaliczna PLN netto	brutto
626736000	Mieszadło RS-R3-160	169,00	207,87
626737000	Mieszadło RS-R2-100	74,40	91,51
626738000	Mieszadło RS-R2-120	102,00	125,46
626739000	Mieszadło RS-R2-140	117,00	143,91
626741000	Mieszadło RB 4-120	106,00	130,38
626742000	Mieszadło SR 12-120	117,00	143,91
626743000	Mieszadło SR 12-150	170,00	209,10
626744000	Mieszadło RS-L2-80	43,10	53,01
626745000	Mieszadło RS-L2-120	95,40	117,34
626752000	Osłona odsysająca CED 230	880,00	1 082,40
626755000	Zestaw materiałów ściernych „multi-hole” w MetaLoc, 150, do farb	445,00	547,35
626756000	Zestaw materiałów ściernych „multi-hole” w MetaLoc, 150, D+M	496,00	610,08
626770000	Szczotka obwodowa 115x0,5x10 mm/ M 14 stal, pleciona	62,60	77,00
626771000	Szczotka obwodowa 125x0,5x10 mm/ M 14 stal, pleciona	73,90	90,90
626778000	Szczotka obwodowa 115x0,5x10 mm / M 14, stal nierdzewna, pleciona	71,80	88,31
626790000	Szczotka garnkowa 50x0,3 mm / 6 mm, z falowanego drutu stalowego	15,30	18,82
626815000	Szczotka obwodowa 125x0,5x6 mm / 22,23 mm, stal, pleciona	110,00	135,30
626816000	Szczotka obwodowa 150x0,5x6 / 22,23 mm, stal, pleciona	137,00	168,51
626848000	50 samoprzyczepnych arkuszy szlifierskich 125 mm, P40, D+M, „multi-hole”	148,00	182,04
626849000	50 samoprzyczepnych arkuszy szlifierskich 125 mm, P60, D+M, „multi-hole”	119,00	146,37
626850000	50 samoprzyczepnych arkuszy szlifierskich 125 mm, P80, D+M, „multi-hole”	106,00	130,38
626851000	50 samoprzyczepnych arkuszy szlifierskich 125 mm, P100, D+M, „multi-hole”	97,70	120,17
626852000	50 samoprzyczepnych arkuszy szlifierskich 125 mm, P120, D+M, „multi-hole”	97,70	120,17
626853000	50 samoprzyczepnych arkuszy szlifierskich 125 mm, P180, D+M, „multi-hole”	97,70	120,17
626854000	50 samoprzyczepnych arkuszy szlifierskich 125 mm, P240, D+M, „multi-hole”	98,40	121,03
626855000	50 samoprzyczepnych arkuszy szlifierskich 125 mm, P320, D+M, „multi-hole”	98,40	121,03
626856000	50 samoprzyczepnych arkuszy szlifierskich 125 mm, P400, D+M, „multi-hole”	98,40	121,03
626857000	50 samoprzyczepnych arkuszy szlifierskich 125 mm, P40, do farb, „multi-hole”	125,00	153,75
626858000	50 samoprzyczepnych arkuszy szlifierskich 125 mm, P60, do farb, „multi-hole”	102,00	125,46
626859000	50 samoprzyczepnych arkuszy szlifierskich 125 mm, P80, do farb, „multi-hole”	91,50	112,55
626860000	50 samoprzyczepnych arkuszy szlifierskich 125 mm, P100, do farb, „multi-hole”	84,60	104,06
626861000	50 samoprzyczepnych arkuszy szlifierskich 125 mm, P120, do farb, „multi-hole”	84,60	104,06
626862000	50 samoprzyczepnych arkuszy szlifierskich 125 mm, P180, do farb, „multi-hole”	84,60	104,06
626863000	50 samoprzyczepnych arkuszy szlifierskich 125 mm, P240, do farb, „multi-hole”	85,30	104,92
626864000	50 samoprzyczepnych arkuszy szlifierskich 125 mm, P320, do farb, „multi-hole”	85,30	104,92
626865000	50 samoprzyczepnych arkuszy szlifierskich 125 mm, P400, do farb, „multi-hole”	85,30	104,92
626870000	5 Flexiarapid Super 76x1,0x10,0 mm Inox, TF 41	30,60	37,64
626871000	5 Flexiarapid Super 76x1,0x10,0 mm uniwersalna	30,60	37,64
626872000	3x Combinator 76 x 2,0 x 10 mm Inox, TF 41	30,60	37,64
626873000	Diamentowa tarcza tnąca, 76x10,0 mm, „UP”, uniwersalna „professional”	81,60	100,37
626874000	Diamentowa tarcza tnąca, 76x10,0 mm, „TP”, do płytek ceramicz. „professional”	64,10	78,84
626875000	Ściernica lamelkowa 76 mm P 60, F-ZK	11,30	13,90
626876000	Ściernica lamelkowa 76 mm P 80, F-ZK	11,30	13,90
626879000	Zestaw podstawowy Ø 76 mm	96,40	118,57
626898000	Wkład piankowy 4-częściowy do metaBOX 145	189,00	232,47
626899000	Wkład piankowy 4-częściowy do metaBOX 145 L	215,00	264,45
626902000	Wiertło odsysające z chwytem SDS-plus 12 x 325 mm	347,00	426,81
626903000	Wiertło odsysające z chwytem SDS-plus 14 x 360 mm	372,00	457,56
626904000	Wiertło odsysające z chwytem SDS-plus 16 x 360 mm	384,00	472,32
626905000	Wiertło odsysające z chwytem SDS-plus 18 x 360 mm	465,00	571,95
626911000	Wiertło odsysające z chwytem SDS-max 16 x 600 mm	843,00	1 036,89
626912000	Wiertło odpylające z chwytem SDS-max 18 x 600 mm	878,00	1 079,94
626913000	Wiertło odpylające z chwytem SDS-max 20 x 600 mm	914,00	1 124,22
626914000	Wiertło odpylające z chwytem SDS-max 22 x 600 mm	919,00	1 130,37
626915000	Wiertło odpylające z chwytem SDS-max 24 x 600 mm	986,00	1 212,78
626916000	Wiertło odpylające z chwytem SDS-max 25 x 600 mm	986,00	1 212,78
626917000	Wiertło odpylające z chwytem SDS-max 28 x 600 mm	1 141,00	1 403,43
626918000	Wiertło odpylające z chwytem SDS-max 28 x 900 mm	1 590,00	1 955,70
626919000	Wiertło odpylające z chwytem SDS-max 30 x 600 mm	1 156,00	1 421,88
626920000	Wiertło odpylające z chwytem SDS-max 30 x 900 mm	1 649,00	2 028,27
626921000	Wiertło odpylające z chwytem SDS-max 32 x 600 mm	1 203,00	1 479,69
626922000	Wiertło odpylające z chwytem SDS-max 32 x 900 mm	1 722,00	2 118,06
626923000	Wiertło odpylające z chwytem SDS-max 35 x 600 mm	1 230,00	1 512,90
626924000	Wiertło odpylające z chwytem SDS-max 35 x 900 mm	1 710,00	2 103,30
626925000	Adapter zamienny do wiertła odsysającego SDS-plus	68,20	83,89
626926000	Adapter zamienny do wiertła odsysającego SDS-max	73,60	90,53
626927000	Trzpień gwintowany M 3 do NMP 18 LTX BL	116,00	142,68
626928000	Trzpień gwintowany M 4 do NMP 18 LTX BL	116,00	142,68
626929000	Trzpień gwintowany M 5 do NMP 18 LTX BL	116,00	142,68
626930000	Trzpień gwintowany M 6 do NMP 18 LTX BL	116,00	142,68
626931000	Trzpień gwintowany M 8 do NMP 18 LTX BL	116,00	142,68
626932000	Trzpień gwintowany M 10 do NMP 18 LTX BL	116,00	142,68
626933000	Nasadka do nitów M3 do NMP 18 LTX BL	137,00	168,51
626934000	Nasadka do nitów M 4 do NMP 18 LTX BL	137,00	168,51
626935000	Nasadka do nitów M 5 do NMP 18 LTX BL	137,00	168,51

OSPRZĘT

Nr katalog.		Cena detaliczna PLN netto	brutto
626936000	Nasadka do nitów M 6 do NMP 18 LTX BL	137,00	168,51
626937000	Nasadka do nitów M 8 do NMP 18 LTX BL	137,00	168,51
626938000	Nasadka do nitów M 10 do NMP 18 LTX BL	137,00	168,51
626939000	Zestaw do przezbr. na nitośruby jednostr. zamykane M 4 do NMP 18 LTX BL	1 418,00	1 744,14
626940000	Zestaw do przezbr. na nitośruby jednostr. zamykane M 5 do NMP 18 LTX BL	1 418,00	1 744,14
626941000	Zestaw do przezbr. na nitośruby jednostr. zamykane M 6 do NMP 18 LTX BL	1 418,00	1 744,14
626942000	Zestaw do przezbr. na nitośruby jednostr. zamykane M 8 do NMP 18 LTX BL	1 418,00	1 744,14
626943000	Ogranicznik głębokości + króciec odsysający do MT 18 LTX BL QSL	58,90	72,45
626944000	Trójkątna płyta szlifierska „Starlock" 93 mm z mocowaniem na rzep	51,40	63,22
626945000	Piła do cięcia wgłębnego „Starlock Plus" drewno+metal, BiM, 28 x 54 mm	63,20	77,74
626946000	Piła do cięcia wgłębnego „Starlock Plus" do drewna, HCS, 32 x 60 mm	48,10	59,16
626947000	Piła precyzyjna „Starlock Plus", Expert, WS, 32 x 50 mm	117,00	143,91
626948000	Piła do cięcia wgłębnego „Starlock Plus", do metalu, WS, 32 x 50 mm	112,00	137,76
626949000	Piła tarczowa „Starlock Plus", Expert, WS, 40 x 53 mm	89,60	110,21
626950000	Piła do cięcia wgłębnego, do drewna, 32 mm, Starlock	63,00	77,49
626951000	5 pił do cięcia wgłębnego, do drewna, 32 mm, Starlock	245,00	301,35
626952000	Piła do cięcia wgłębnego, drewno/metal, BiM, 20 mm	55,50	68,27
626953000	Piła do cięcia wgłębnego, drewno/metal, BiM, 34 mm	80,20	98,65
626954000	5 pił do cięcia wgłębnego, drewno/metal, BiM, 34 mm	339,00	416,97
626955000	Piła do cięcia wgłębnego, drewno/metal, BiM, 65 mm	101,00	124,23
626956000	Piła do cięcia wgłębnego, do drewna twardego, 32 mm, Starlock	78,30	96,31
626957000	Piła do cięcia wgłębnego, do metalu, BiM, 30 mm	80,20	98,65
626958000	5 pił do cięcia wgłębnego, do metalu, BiM, 30 mm	339,00	416,97
626959000	Piła do cięcia wgłębnego, do metalu, WS, 32 mm	134,00	164,82
626960000	Piła segmentowa, drewno/metal, BiM, Ø 85 mm	101,00	124,23
626961000	Skrobak, HCS, 52 mm	48,80	60,02
626962000	Piła segmentowa, fugi/ masy szpachlowe, WS, 76 mm	153,00	188,19
626963000	Trójkątna płyta szlifierska, fugi/ masy szpachlowe, WS, 80 mm	131,00	161,13
626970000	Tarcza segmentowa "Classic", węglik Ø 89 mm	34,60	42,56
626971000	Trójkątna płyta szlifierska „Classic" , węglik, 78 x 78 mm	26,20	32,23
626972000	Skrobak "Classic", HCS, 52 mm	13,60	16,73
626973000	Brzeszczot do drewna "Classic", HCS, 35 mm	22,00	27,06
626974000	Brzeszczot do metalu "Classic", BiM, 34 mm	33,60	41,33
626975000	Brzeszczot segmentowy do drewna "Classic", HCS Ø 87 mm	21,00	25,83
626976000	Brzeszczot do drewna i metalu"Classic", BiM, 34 mm	22,00	27,06
626977000	Zestaw startowy Multi-tool "Classic", 7 elementów	156,00	191,88
626996000	Złączka Ø 35 mm	28,80	35,42
627001000	Otwornica uniwersalna Pionier 25 mm	155,00	190,65
627002000	Otwornica uniwersalna 30 mm Pionier	166,00	204,18
627003000	Otwornica uniwersalna 35 mm Pionier	175,00	215,25
627004000	Otwornica uniwersalna 40 mm Pionier	256,00	314,88
627005000	Otwornica uniwersalna 50 mm Pionier	212,00	260,76
627006000	Otwornica uniwersalna 60 mm Pionier	238,00	292,74
627007000	Otwornica uniwersalna 63 mm Pionier	330,00	405,90
627008000	Otwornica uniwersalna 65 mm Pionier	266,00	327,18
627009000	Otwornica uniwersalna 68 mm Pionier	352,00	432,96
627010000	Otwornica uniwersalna 74 mm Pionier	485,00	596,55
627012000	Otwornica uniwersalna 80 mm Pionier	509,00	626,07
627013000	Otwornica uniwersalna 105 mm Pionier	719,00	884,37
627037000	Łącznik mocujący, rozm. klucza 11, 118 mm, do Pioniera	181,00	222,63
627038000	Łącznik mocujący SDS-plus, 118 mm, do Pioniera	173,00	212,79
627039000	Łącznik mocujący SDS-plus, 220 mm, do Pioniera	205,00	252,15
627040000	Nawiertak centrujący WS, 8x120 mm, do otwornic	36,90	45,39
627042000	Łącznik mocujący SDS-plus, 220 mm, do koronek wiertarskich WS	202,00	248,46
627043000	Łącznik mocujący SDS-plus, 105 mm, do koronek wiertarskich WS	149,00	183,27
627088000	Nawiertak centrujący HSS, 7,4x120 mm	28,30	34,81
627096000	Kaseta z wiertłami HSS-G, 13 części	80,60	99,14
627097000	Kaseta z wiertłami HSS-G, 19 części	224,00	275,52
627098000	Kaseta z wiertłami HSS-G, 25 części	449,00	552,27
627107000	Zacisk	162,00	199,26
627111000	Kaseta z wiertłami do drewna, 5 części E 6,3	73,90	90,90
627112000	Kaseta z wiertłami HSS-G, 5 części E 6,3	99,50	122,39
627114000	Zestaw gwintowników maszynowych, 14 części	404,00	496,92
627115000	Świder 6x230 mm	33,80	41,57
627116000	Świder 7x230 mm	34,90	42,93
627119000	Kaseta z wiertłami HSS-Co, 6 części	76,90	94,59
627120000	Kaseta z wiertłami HSS-Co, 13 części	134,00	164,82
627121000	Kaseta z wiertłami HSS-Co, 19 części	337,00	414,51
627122000	Kaseta z wiertłami HSS-Co, 25 części	779,00	958,17
627124000	Świder 8x230 mm	35,70	43,91
627125000	Świder 10x230 mm	37,30	45,88
627126000	Świder 12x230 mm	39,50	48,59
627127000	Świder 14x230 mm	40,90	50,31
627128000	Świder 16x230 mm	46,70	57,44
627129000	Świder 18x230 mm	52,50	64,58

Nr katalog.		Cena detaliczna PLN netto	brutto
627130000	Świder 20x230 mm	59,10	72,69
627131000	Świder 22x230 mm	64,40	79,21
627132000	Świder 24x230 mm	71,40	87,82
627133000	Świder 26x230 mm	78,80	96,92
627134000	Świder 28x230 mm	93,30	114,76
627135000	Świder 30x230 mm	111,00	136,53
627136000	Świder 32x230 mm	126,00	154,98
627137000	Świder 8x460 mm	42,10	51,78
627138000	Świder 10x460 mm	46,00	56,58
627139000	Świder 12x460 mm	49,70	61,13
627140000	Świder 14x460 mm	60,60	74,54
627141000	Świder 16x460 mm	71,40	87,82
627142000	Świder 18x460 mm	82,10	100,98
627143000	Świder 20x460 mm	94,30	115,99
627144000	Świder 22x460 mm	106,00	130,38
627145000	Świder 24x460 mm	114,00	140,22
627146000	Świder 26x460 mm	127,00	156,21
627147000	Świder 28x460 mm	132,00	162,36
627148000	Świder 30x460 mm	149,00	183,27
627150000	Świder 32x460 mm	171,00	210,33
627151000	Kaseta z wiertłami HSS-R SP, 19 części	41,70	51,29
627152000	Kaseta z wiertłami HSS-R SP, 25 części	75,40	92,74
627153000	Kaseta z wiertłami HSS-G SP, 19 części	69,60	85,61
627154000	Kaseta z wiertłami HSS-G SP, 25 części	134,00	164,82
627156000	Kaseta z wiertłami HSS-TIN SP, 19 części	71,10	87,45
627157000	Kaseta z wiertłami HSS-CO SP, 19 części	161,00	198,03
627158000	Kaseta z wiertłami HSS-R, 10 części	49,40	60,76
627159000	Kaseta z wiertłami HSS-R, 25 części	169,00	207,87
627160000	Kaseta z wiertłami HSS-R, 6 części	23,50	28,91
627161000	Kaseta z wiertłami HSS-R, 13 części	37,00	45,51
627162000	Kaseta z wiertłami HSS-R, 13 części	49,70	61,13
627164000	Kaseta z wiertłami HSS-R, 19 części	75,90	93,36
627171000	Kaseta z wiertłami HSS-TiN, 6 części	46,30	56,95
627173000	Kaseta z wiertłami HSS-TiN, 19 części	208,00	255,84
627174000	Wiertła HSS-R w kasecie (36 szt.), zestaw promocyjny	74,90	92,13
627179000	Zestaw wierteł w kasecie, 9 elementów	48,70	59,90
627180000	Kaseta z wiertłami do betonu classic, 5 części	48,10	59,16
627181000	Kaseta z wiertłami do betonu pro, 5 części	75,90	93,36
627182000	Kaseta z wiertłami do betonu classic, 8 części	85,60	105,29
627185000	Kaseta z wiertłami uniwersalnymi, 4 części	84,50	103,94
627186000	Kaseta z wiertłami uniwersalnymi, 7 elementów	121,00	148,83
627190000	Zestaw wierteł, 18 elementów	75,40	92,74
627191000	Kaseta z wiertłami HSS-TiN, 25 części	397,00	488,31
627192000	Kaseta z wiertłami do kamienia, 5 części	32,90	40,47
627193000	Kaseta z wiertłami do kamienia, 8 części	53,90	66,30
627200000	Kaseta z wiertłami do drewna, 5 części	40,90	50,31
627202000	Kaseta z wiertłami do drewna, 8 części	64,40	79,21
627203000	Szybkowymienny uchwyt wiertarski Futuro Plus S1M/WS, „Quick"	282,00	346,86
627224000	Wiertło do betonu pro WS 4,0x85 mm	12,30	15,13
627225000	Wiertło do betonu pro WS 5,0x85 mm	12,30	15,13
627226000	Wiertło do betonu pro WS 5,5x85 mm	12,60	15,50
627227000	Wiertło do betonu pro WS 6x100 mm	12,30	15,13
627228000	Wiertło do betonu pro WS 6,5x100 mm	11,60	14,27
627229000	Wiertło do betonu pro WS 7x100 mm	13,00	15,99
627230000	Wiertło do betonu pro WS 8x120 mm	15,80	19,43
627234000	Przystawka mimośrodowa „Quick"	166,00	204,18
627235000	Szybkowymienny uchwyt do gwintowników Futuro Plus H 1 P+L, M4-M6, „Quick"	148,00	182,04
627237000	Szybkowymienny uchwyt do gwintownik. Futuro Plus H 1 P+L, M8-M12, „Quick"	121,00	148,83
627238000	Szybkowymienny uchwyt wiertarski zębaty „Quick"	320,00	393,60
627240000	Szybkowymienny uchwyt wiertarski Futuro Plus S 1 M, „Quick"	299,00	367,77
627241000	Szybkowymienny uchwyt do bitów „Quick"	150,00	184,50
627242000	Szybkowymienna przystawka kątowa „Quick"	149,00	183,27
627243000	Wiertło do szkła WS 4 x 60 mm	23,50	28,91
627244000	Wiertło do szkła WS 5 x 70 mm	23,50	28,91
627245000	Wiertło do szkła WS 6 x 75 mm	25,90	31,86
627246000	Wiertło do szkła WS 8 x 80 mm	34,10	41,94
627247000	Wiertło do szkła WS 10 x 100 mm	44,10	54,24
627256000	Przystawka zwiększająca moment obrotowy PowerX3	993,00	1 221,39
627259000	Szybkowymienny uchwyt wiertarski Futuro Plus H 1 P+L, 10 mm, „Quick"	91,00	111,93
627261000	Szybkowymienna przystawka kątowa „Quick"	140,00	172,20
627311000	Wiertło piórowe do drewna 8x160 mm	7,90	9,72
627312000	Wiertło piórowe do drewna 10x160 mm	8,20	10,09
627313000	Wiertło piórowe do drewna 12x160 mm	8,70	10,70
627314000	Wiertło piórowe do drewna 13x160 mm	8,70	10,70
627315000	Wiertło piórowe do drewna 14x160 mm	8,70	10,70

OSPRZĘT

Nr katalog.		Cena detaliczna PLN netto	brutto
627316000	Wiertło piórowe do drewna 16x160 mm	10,20	12,55
627317000	Wiertło piórowe do drewna 18x160 mm	10,80	13,28
627318000	Wiertło piórowe do drewna 19x160 mm	11,20	13,78
627319000	Wiertło piórowe do drewna 20x160 mm	11,20	13,78
627320000	Wiertło piórowe do drewna 22x160 mm	11,50	14,15
627321000	Wiertło piórowe do drewna 24x160 mm	12,60	15,50
627322000	Wiertło piórowe do drewna 25x160 mm	13,00	15,99
627323000	Wiertło piórowe do drewna 26x160 mm	13,70	16,85
627324000	Wiertło piórowe do drewna 28x160 mm	15,30	18,82
627325000	Wiertło piórowe do drewna 30x160 mm	16,90	20,79
627326000	Wiertło piórowe do drewna 32x160 mm	18,10	22,26
627327000	Wiertło piórowe do drewna 36x160 mm	20,60	25,34
627328000	Wiertło piórowe do drewna 38x160 mm	23,10	28,41
627329000	Przedłużka do wiertła piórowego	57,20	70,36
627330000	Wiertło szalunkowe HSS 6x400 mm	50,60	62,24
627331000	Wiertło szalunkowe HSS 8x400 mm	51,90	63,84
627332000	1 wiertło szalunkowe HSS 10x400 mm	61,90	76,14
627333000	Wiertło szalunkowe HSS 12x400 mm	77,30	95,08
627334000	Wiertło szalunkowe HSS 14x400 mm	94,70	116,48
627335000	Wiertło szalunkowe HSS 16x400 mm	118,00	145,14
627336000	Wiertło szalunkowe HSS 18x400 mm	139,00	170,97
627337000	Wiertło szalunkowe HSS 20x400 mm	158,00	194,34
627338000	Wiertło szalunkowe HSS 22x400 mm	225,00	276,75
627339000	Wiertło do drewna CV 18x180 mm	49,70	61,13
627340000	Wiertło do drewna CV 20x200 mm	66,30	81,55
627343000	Przystawka mimośrodowa BS LTX „Quick", zestaw, 3-części	620,00	762,60
627347000	Wiertło piórowe do drewna 17x160 mm	10,20	12,55
627354000	Wspornik mocujący do urządzeń z szyjką mocującą o średnicy 43 mm	184,00	226,32
627355000	Szczęki do uchwytów NP 18 LTX BL 5.0	125,00	153,75
627360000	Uchwyt pomocniczy Metabo VibraTech (MVT), M 14	59,60	73,31
627361000	Uchwyt pomocniczy Metabo VibraTech (MVT), M 8	59,60	73,31
627362000	Pałąk wielopozycyjny do rękojeści pomocniczej	63,50	78,11
627389000	Wiertło do betonu pro WS 9x120 mm	18,70	23,00
627391000	Wiertło do betonu pro WS 10x120 mm	22,40	27,55
627392000	Wiertło do betonu pro WS 11x150 mm	25,90	31,86
627393000	Wiertło do betonu pro WS 12x150 mm	27,70	34,07
627394000	Wiertło do betonu pro WS 13x150 mm	36,70	45,14
627395000	Wiertło do betonu pro WS 14x150 mm	41,40	50,92
627396000	Wiertło do betonu pro WS 15x150 mm	46,00	56,58
627399000	Wiertło do betonu pro WS 16x150 mm	61,60	75,77
627401000	Wiertło szalunkowe HSS 8x600 mm	54,20	66,67
627402000	Wiertło szalunkowe HSS 10x600 mm	65,90	81,06
627403000	Wiertło szalunkowe HSS 12x600 mm	81,70	100,49
627404000	Wiertło szalunkowe HSS 14x600 mm	98,40	121,03
627405000	Wiertło szalunkowe HSS 16x600 mm	125,00	153,75
627409000	Wiertło do betonu pro WS 18x160 mm	71,00	87,33
627410000	Wiertło do betonu pro WS 20x160 mm	81,40	100,12
627421000	Wiertło do betonu pro WS 5x150 mm	16,30	20,05
627423000	Wiertło do betonu pro WS 6x150 mm	17,70	21,77
627426000	Wiertło do betonu pro WS 8x200 mm	24,10	29,64
627427000	Wiertło do betonu pro WS 10x200 mm	34,20	42,07
627428000	Wiertło do betonu pro WS 12x200 mm	37,30	45,88
627429000	Wiertło do betonu pro WS 14x200 mm	45,30	55,72
627430000	2 wiertła HSS-CO 1,0x34 mm	15,40	18,94
627431000	2 wiertła HSS-CO 1,5x40 mm	13,70	16,85
627432000	2 wiertła HSS-CO 2,0x49 mm	13,70	16,85
627433000	2 wiertła HSS-CO 2,5x57 mm	15,40	18,94
627435000	2 wiertła HSS-CO 3,0x61 mm	15,70	19,31
627436000	2 wiertła HSS-CO 3,2x65 mm	17,20	21,16
627437000	2 wiertła HSS-CO 3,3x65 mm	19,00	23,37
627438000	2 wiertła HSS-CO 3,5x70 mm	17,40	21,40
627439000	2 wiertła HSS-CO 4,0x75 mm	18,30	22,51
627440000	Wiertło HSS-CO 4,1x75 mm	11,90	14,64
627441000	Wiertło HSS-CO 4,2x75 mm	12,80	15,74
627442000	Wiertło HSS-CO 4,5x80 mm	13,40	16,48
627443000	Wiertło HSS-CO 4,8x86 mm	11,90	14,64
627444000	Wiertło HSS-CO 5,0x86 mm	12,10	14,88
627445000	Wiertło HSS-CO 5,1x86 mm	16,90	20,79
627446000	Wiertło HSS-CO 5,2x86 mm	16,90	20,79
627447000	Wiertło HSS-CO 5,5x93 mm	15,20	18,70
627448000	Wiertło HSS-CO 6,0x93 mm	15,10	18,57
627449000	Wiertło HSS-CO 6,5x101 mm	20,10	24,72
627450000	Wiertło HSS-CO 6,8x109 mm	23,90	29,40
627451000	Wiertło HSS-CO 7,0x109 mm	20,60	25,34
627452000	Wiertło HSS-CO 7,5x109 mm	24,50	30,14

Nr katalog.		Cena detaliczna PLN netto	brutto
627454000	Wiertło HSS-CO 8,0x117 mm	25,20	31,00
627455000	Wiertło HSS-CO 8,2×117×75 mm	32,70	40,22
627456000	Wiertło HSS-CO 8,5x117 mm	28,70	35,30
627457000	Wiertło HSS-CO 9,0x125 mm	33,70	41,45
627458000	Wiertło HSS-CO 9,5x125 mm	34,90	42,93
627459000	Wiertło HSS-CO 10,0x133 mm	37,40	46,00
627460000	Wiertło HSS-CO 10,2x133 mm	62,30	76,63
627461000	Wiertło HSS-CO 10,5x133 mm	57,10	70,23
627462000	Wiertło HSS-CO 11,0x142 mm	57,80	71,09
627463000	Wiertło HSS-CO 11,5x142 mm	60,60	74,54
627464000	Wiertło HSS-CO 12,0x151 mm	62,10	76,38
627465000	Wiertło HSS-CO 12,5x151 mm	72,00	88,56
627466000	Wiertło HSS-CO 13,0x151 mm	73,30	90,16
627467000	Wiertło do kamienia WS 3x60 mm	5,60	6,89
627468000	Wiertło do kamienia WS 4x75 mm	5,80	7,13
627469000	Wiertło do kamienia WS 5x85 mm	5,80	7,13
627470000	Wiertło do kamienia WS 5,5x85 mm	6,10	7,50
627471000	Wiertło do kamienia WS 6x100 mm	6,30	7,75
627473000	Wiertło do kamienia WS 7x100 mm	6,70	8,24
627474000	Wiertło do kamienia WS 8x120 mm	7,90	9,72
627476000	Wiertło do kamienia WS 10x120 mm	10,20	12,55
627478000	Wiertło do kamienia WS 12x150 mm	13,70	16,85
627480000	Wiertło do kamienia WS 14x150 mm	15,40	18,94
627487000	Wiertło do kamienia WS 6x150 mm	8,70	10,70
627490000	Wiertło do kamienia WS 6x200 mm	10,80	13,28
627491000	Wiertło do kamienia WS 8x200 mm	10,80	13,28
627492000	Wiertło do kamienia WS 10x200 mm	13,00	15,99
627493000	Wiertło do kamienia WS 12x200 mm	14,30	17,59
627514000	Wiertło HSS-G 2x47 mm, chwyt sześciokątny	18,40	22,63
627515000	Wiertło HSS-G 3x47 mm, chwyt sześciokątny	18,40	22,63
627516000	Wiertło HSS-G 4x53 mm, chwyt sześciokątny	19,40	23,86
627517000	Wiertło HSS-G 5x59 mm, chwyt sześciokątny	20,20	24,85
627518000	Wiertło HSS-G 6x59 mm, chwyt sześciokątny	21,20	26,08
627519000	Wiertło HSS-G 8x60 mm, chwyt sześciokątny	22,00	27,06
627522000	Profesjonalne wiertło do drewna 2x55 mm, chwyt sześciokątny	18,40	22,63
627523000	Profesjonalne wiertło do drewna 3x65 mm, chwyt sześciokątny	18,40	22,63
627524000	Profesjonalne wiertło do drewna 4x75 mm, chwyt sześciokątny	19,40	23,86
627525000	Profesjonalne wiertło do drewna 5x85 mm, chwyt sześciokątny	20,20	24,85
627526000	Profesjonalne wiertło do drewna 6x90 mm, chwyt sześciokątny	21,20	26,08
627527000	Profesjonalne wiertło do drewna 8x90 mm, chwyt sześciokątny	22,00	27,06
627528000	Profesjonalne wiertło do drewna 10x100 mm, chwyt sześciokątny	22,60	27,80
627534000	Wiertło diamentowe 5 mm	101,00	124,23
627535000	Wiertło diamentowe 6 mm	107,00	131,61
627536000	Wiertło diamentowe 7 mm	108,00	132,84
627537000	Wiertło diamentowe 8 mm	119,00	146,37
627538000	Wiertło diamentowe 10 mm	122,00	150,06
627539000	Wiertło diamentowe 12 mm	129,00	158,67
627544000	Wiertło diamentowe 14 mm	137,00	168,51
627579000	Sednik 10x90 mm	23,50	28,91
627580000	Sednik 12x90 mm	24,50	30,14
627581000	Sednik 14x90 mm	25,60	31,49
627582000	Sednik 15x90 mm	25,90	31,86
627583000	Sednik 16x90 mm	27,60	33,95
627584000	Sednik 18x90 mm	28,30	34,81
627585000	Sednik 20x90 mm	29,10	35,79
627586000	Sednik 22x90 mm	30,60	37,64
627587000	Sednik 24x90 mm	34,10	41,94
627588000	Sednik 25x90 mm	34,90	42,93
627589000	Sednik 26x90 mm	35,70	43,91
627590000	Sednik 28x90 mm	37,60	46,25
627591000	Sednik 30x90 mm	40,90	50,31
627592000	Sednik 32x90 mm	42,60	52,40
627593000	Sednik 34x90 mm	45,50	55,97
627594000	Sednik 35x90 mm	48,00	59,04
627595000	Sednik 36x90 mm	47,30	58,18
627596000	Sednik 38x90 mm	52,50	64,58
627597000	Sednik 40x90 mm	53,30	65,56
627598000	Sednik 45x90 mm	66,30	81,55
627599000	Sednik 50x90 mm	74,20	91,27
627601000	Nakrętka sześciokątna rozm. klucza 19 1/2"-20 UNF	17,70	21,77
627608000	Wałek giętki BWS 01	1 114,00	1 370,22
627609000	Wałek giętki 27609	1 681,00	2 067,63
627621000	Pompa BPV 01	97,00	119,31
627623000	Wiertło do betonu classic WS 3 x 40/75 mm	8,40	10,33
627625000	Wiertło do betonu classic WS 4 x 50/85 mm	8,10	9,96

OSPRZĘT

Nr katalog.		Cena detaliczna PLN netto	brutto
627626000	Wiertło do betonu classic WS 5 x 50/85 mm	7,70	9,47
627627000	Wiertło do betonu classic WS 5,5 x 50/85 mm	8,10	9,96
627640000	Pompa BPV 03	483,00	594,09
627641000	Brzeszczot taśmowy 1810 x 6 x 0,35 mm A4	89,10	109,59
627642000	Brzeszczot taśmowy 1810 x 10 x 0,35 mm A6	85,50	105,17
627643000	Brzeszczot taśmowy 1810 x 13 x 0,35 mm A6	87,00	107,01
627644000	Brzeszczot taśmowy 1810 x 6 x 0,35 mm 24TPI	88,00	108,24
627646000	Wiertło do betonu classic WS 6 x 60/100 mm	7,70	9,47
627650000	Wiertło do betonu classic WS 6,5 x 60/100 mm	9,20	11,32
627651000	Wiertło do betonu classic WS 7 x 60/100 mm	9,70	11,93
627652000	Wiertło do betonu classic WS 8x120 mm	8,80	10,82
627653000	Wiertło do betonu classic WS 9 x 80/120 mm	13,80	16,97
627654000	Wiertło do betonu classic WS 10 x 80/120 mm	12,40	15,25
627655000	Wiertło do betonu classic WS 11 x 110/150 mm	18,10	22,26
627656000	Wiertło do betonu classic WS 12 x 110/150 mm	18,00	22,14
627657000	Wiertło do betonu classic WS 13 x 110/150 mm	26,70	32,84
627658000	Wiertło do betonu classic WS 14 x 110/150 mm	29,10	35,79
627659000	Wiertło do betonu classic WS 15 x 120/160 mm	32,50	39,98
627661000	Wiertło do betonu classic WS 16 x 120/160 mm	36,50	44,90
627662000	Wiertło do betonu classic WS 18 x 120/160 mm	44,80	55,10
627664000	Wiertło do betonu classic WS 20 x 120/160 mm	56,20	69,13
627665000	Wiertło do betonu classic WS 5 x 115/150 mm	11,30	13,90
627666000	Kaseta z tworzywa sztucznego HSS-R SP, 19 części	76,00	93,48
627667000	Kaseta z tworzywa sztucznego HSS-R SP, 25 części	130,00	159,90
627668000	Kaseta z tworzywa sztucznego HSS-G SP, 19 części	102,00	125,46
627669000	Kaseta z tworzywa sztucznego HSS-G SP, 25 części	182,00	223,86
627670000	Kaseta z tworzywa sztucznego HSS-TiN SP, 19 części	113,00	138,99
627671000	Kaseta z tworzywa sztucznego HSS-Co SP, 19 części	215,00	264,45
627672000	Kaseta z tworzywa sztucznego HSS-Co SP, 25 części	353,00	434,19
627675000	Wiertło do betonu classic WS 6 x 110/150 mm	13,80	16,97
627679000	Wiertło do betonu classic WS 8 x 160/200 mm	18,10	22,26
627680000	Wiertło uniwersalne WS 4 x 40/75 mm	14,90	18,33
627681000	Wiertło uniwersalne WS 5 x 43/85 mm	15,20	18,70
627682000	Wiertło uniwersalne WS 5,5 x 50/100 mm	18,50	22,76
627683000	Wiertło uniwersalne WS 6 x 50/100 mm	16,80	20,66
627684000	Wiertło uniwersalne WS 6 x 90/150 mm	20,40	25,09
627687000	Wiertło uniwersalne WS, 7 x 50/100 mm	21,10	25,95
627688000	Wiertło uniwersalne WS 8 x 67/120 mm	17,50	21,53
627689000	Wiertło uniwersalne WS 8 x 200/260 mm	23,30	28,66
627691000	Wiertło uniwersalne WS 10 x 67/120 mm	20,60	25,34
627692000	Wiertło uniwersalne WS 10 x 200/260 mm	26,00	31,98
627693000	Wiertło uniwersalne WS 12 x 90/150 mm	28,50	35,06
627694000	Wiertło uniwersalne WS 12 x 200/260 mm	38,80	47,72
627695000	Wiertło uniwersalne WS 14 x 200/260 mm	53,30	65,56
627696000	Wiertło uniwersalne WS 3 x 38/70 mm	16,90	20,79
627697000	Wiertło do betonu classic WS 10 x 160/200 mm	20,40	25,09
627698000	Wiertło do betonu classic WS 12 x 160/200 mm	22,50	27,68
627699000	Wiertło do betonu classic WS 14 x 160/200 mm	39,90	49,08
627700000	10 wierteł HSS-R 1,0x34 mm	12,00	14,76
627701000	10 wierteł HSS-R 1,1x36 mm	17,70	21,77
627702000	10 wierteł HSS-R 1,2x38 mm	17,70	21,77
627703000	10 wierteł HSS-R 1,3x38 mm	17,70	21,77
627704000	10 wierteł HSS-R 1,4x40 mm	17,70	21,77
627705000	10 wierteł HSS-R 1,5x40 mm	14,30	17,59
627706000	10 wierteł HSS-R 1,6x43 mm	17,70	21,77
627707000	10 wierteł HSS-R 1,7x43 mm	17,70	21,77
627708000	10 wierteł HSS-R 1,8x46 mm	17,60	21,65
627709000	10 wierteł HSS-R 1,9x46 mm	17,70	21,77
627710000	10 wierteł HSS-R 2,0x49 mm	15,40	18,94
627711000	10 wierteł HSS-R 2,1x49 mm	17,70	21,77
627712000	10 wierteł HSS-R 2,2x53 mm	18,00	22,14
627713000	10 wierteł HSS-R 2,3x53 mm	17,70	21,77
627714000	10 wierteł HSS-R 2,4x57 mm	17,70	21,77
627715000	10 wierteł HSS-R 2,5x57 mm	15,70	19,31
627716000	10 wierteł HSS-R 2,6x57 mm	17,70	21,77
627717000	10 wierteł HSS-R 2,7x61 mm	17,70	21,77
627718000	10 wierteł HSS-R 2,8x61 mm	17,70	21,77
627719000	10 wierteł HSS-R 2,9x61 mm	17,70	21,77
627720000	10 wierteł HSS-R 3,0x61 mm	15,00	18,45
627721000	10 wierteł HSS-R 3,1x65 mm	19,60	24,11
627722000	10 wierteł HSS-R 3,2x65 mm	18,20	22,39
627723000	10 wierteł HSS-R 3,3x65 mm	19,60	24,11
627724000	10 wierteł HSS-R 3,4x70 mm	23,50	28,91
627725000	10 wierteł HSS-R 3,5x70 mm	18,20	22,39
627726000	10 wierteł HSS-R 3,6x70 mm	24,90	30,63

Nr katalog.		Cena detaliczna PLN netto	brutto
627727000	10 wierteł HSS-R 3,7x70 mm	24,90	30,63
627728000	10 wierteł HSS-R 3,8x75 mm	24,90	30,63
627729000	10 wierteł HSS-R 3,9x75 mm	24,90	30,63
627730000	10 wierteł HSS-R 4,0x75 mm	19,80	24,35
627731000	10 wierteł HSS-R 4,1x75 mm	27,30	33,58
627732000	10 wierteł HSS-R 4,2x75 mm	22,20	27,31
627733000	10 wierteł HSS-R 4,3x80 mm	26,20	32,23
627734000	10 wierteł HSS-R 4,4x80 mm	25,20	31,00
627735000	10 wierteł HSS-R 4,5x80 mm	24,20	29,77
627736000	10 wierteł HSS-R 4,6x80 mm	28,30	34,81
627737000	10 wierteł HSS-R 4,7x80 mm	28,30	34,81
627738000	10 wierteł HSS-R 4,8x86 mm	23,50	28,91
627739000	10 wierteł HSS-R 4,9x86 mm	27,70	34,07
627740000	10 wierteł HSS-R 5,0x86 mm	23,40	28,78
627741000	10 wierteł HSS-R 5,1x86 mm	30,00	36,90
627742000	10 wierteł HSS-R 5,2x86 mm	29,10	35,79
627743000	10 wierteł HSS-R 5,3x93 mm	29,10	35,79
627744000	10 wierteł HSS-R 5,4x93 mm	29,10	35,79
627745000	10 wierteł HSS-R 5,5x93 mm	26,70	32,84
627746000	10 wierteł HSS-R 5,6x93 mm	32,20	39,61
627747000	10 wierteł HSS-R 5,7x93 mm	31,50	38,75
627748000	10 wierteł HSS-R 5,8x93 mm	32,20	39,61
627749000	10 wierteł HSS-R 5,9x93 mm	32,20	39,61
627750000	10 wierteł HSS-R 6,0x93 mm	28,20	34,69
627751000	10 wierteł HSS-R 6,1x101 mm	36,40	44,77
627752000	10 wierteł HSS-R 6,2x101 mm	36,40	44,77
627753000	10 wierteł HSS-R 6,3x101 mm	36,40	44,77
627754000	10 wierteł HSS-R 6,4x101 mm	36,40	44,77
627755000	10 wierteł HSS-R 6,5x101 mm	33,60	41,33
627756000	10 wierteł HSS-R 6,6x101 mm	38,50	47,36
627757000	10 wierteł HSS-R 6,7x101 mm	38,50	47,36
627758000	10 wierteł HSS-R 6,8x109 mm	38,50	47,36
627759000	10 wierteł HSS-R 6,9x109 mm	38,50	47,36
627760000	10 wierteł HSS-R 7,0x109 mm	30,80	37,88
627761000	10 wierteł HSS-R 7,1x109 mm	47,00	57,81
627762000	10 wierteł HSS-R 7,2x109 mm	47,00	57,81
627763000	10 wierteł HSS-R 7,3x109 mm	52,50	64,58
627764000	10 wierteł HSS-R 7,4x109 mm	52,50	64,58
627765000	10 wierteł HSS-R 7,5x109 mm	45,30	55,72
627766000	10 wierteł HSS-R 7,6x117 mm	57,20	70,36
627767000	10 wierteł HSS-R 7,7x117 mm	57,20	70,36
627768000	10 wierteł HSS-R 7,8x117 mm	55,80	68,63
627769000	10 wierteł HSS-R 7,9x117 mm	57,20	70,36
627770000	10 wierteł HSS-R 8,0x117 mm	49,20	60,52
627771000	10 wierteł HSS-R 8,1x117 mm	62,60	77,00
627772000	10 wierteł HSS-R 8,2x117 mm	64,10	78,84
627773000	10 wierteł HSS-R 8,3x117 mm	61,00	75,03
627774000	10 wierteł HSS-R 8,4x117 mm	62,60	77,00
627775000	10 wierteł HSS-R 8,5x117 mm	60,50	74,42
627776000	10 wierteł HSS-R 8,6x125 mm	78,30	96,31
627777000	10 wierteł HSS-R 8,7x125 mm	76,30	93,85
627778000	10 wierteł HSS-R 8,8x125 mm	78,30	96,31
627779000	10 wierteł HSS-R 8,9x125 mm	78,30	96,31
627780000	10 wierteł HSS-R 9,0x125 mm	60,60	74,54
627785000	10 wierteł HSS-R 9,5x125 mm	78,00	95,94
627790000	10 wierteł HSS-R 10,0x133 mm	72,30	88,93
627792000	5 wierteł HSS-R 10,2x133 mm	54,80	67,40
627795000	5 wierteł HSS-R 10,5x133 mm	49,60	61,01
627800000	5 wierteł HSS-R 11,0x142 mm	46,60	57,32
627805000	5 wierteł HSS-R 11,5x142 mm	55,10	67,77
627810000	5 wierteł HSS-R 12,0x151 mm	53,90	66,30
627815000	5 wierteł HSS-R 12,5x151 mm	63,50	78,11
627820000	5 wierteł HSS-R 13,0x151 mm	63,20	77,74
627840000	Wiertło uniwersalne z płytkami z WS 5,5 x 90/150 mm	6,10	7,50
627845000	Wiertło uniwersalne z płytkami z WS 6,5 x 90/150 mm	7,00	8,61
627852000	10 wierteł HSS-G 1,0x34 mm	41,40	50,92
627857000	10 wierteł HSS-G 1,5x40 mm	41,40	50,92
627862000	10 wierteł HSS-G 2,0x49 mm	41,40	50,92
627867000	10 wierteł HSS-G 2,5x57 mm	36,20	44,53
627872000	10 wierteł HSS-G 3,0x61 mm	44,30	54,49
627874000	10 wierteł HSS-G 3,2x65 mm	38,60	47,48
627875000	10 wierteł HSS-G 3,3x65 mm	47,00	57,81
627877000	10 wierteł HSS-G 3,5x70 mm	46,60	57,32
627882000	10 wierteł HSS-G 4,0x75 mm	42,50	52,28
627883000	10 wierteł HSS-G 4,1x75 mm	53,20	65,44

OSPRZĘT

Nr katalog.		Cena detaliczna PLN netto	brutto
627884000	10 wierteł HSS-G 4,2x75 mm	49,40	60,76
627887000	10 wierteł HSS-G 4,5x80 mm	55,50	68,27
627892000	10 wierteł HSS-G 5,0x86 mm	60,10	73,92
627893000	10 wierteł HSS-G 5,1x86 mm	76,00	93,48
627894000	10 wierteł HSS-G 5,2x86 mm	85,30	104,92
627897000	10 wierteł HSS-G 5,5x93 mm	75,40	92,74
627902000	10 wierteł HSS-G 6,0x93 mm	70,50	86,72
627907000	10 wierteł HSS-G 6,5x101 mm	82,30	101,23
627910000	5 wierteł HSS-G 6,8x109 mm	53,20	65,44
627912000	5 wierteł HSS-G 7,0x109 mm	53,20	65,44
627917000	5 wierteł HSS-G 7,5x109 mm	65,90	81,06
627922000	5 wierteł HSS-G 8,0x117 mm	67,50	83,03
627924000	5 wierteł HSS-G 8,2x117 mm	97,00	119,31
627927000	5 wierteł HSS-G 8,5x117 mm	76,50	94,10
627932000	5 wierteł HSS-G 9,0x125 mm	94,80	116,60
627937000	5 wierteł HSS-G 9,5x125 mm	89,30	109,84
627942000	5 wierteł HSS-G 10,0x133 mm	117,00	143,91
627943000	5 wierteł HSS-G 10,2x133 mm	149,00	183,27
627944000	5 wierteł HSS-G 10,5x133 mm	149,00	183,27
627945000	5 wierteł HSS-G 11,0x142 mm	155,00	190,65
627946000	5 wierteł HSS-G 11,5x142 mm	167,00	205,41
627947000	5 wierteł HSS-G 12,0x151 mm	155,00	190,65
627948000	5 wierteł HSS-G 12,5x151 mm	175,00	215,25
627949000	5 wierteł HSS-G 13,0x151 mm	179,00	220,17
627950000	2 wiertła HSS-G 1x34 mm	10,90	13,41
627951000	2 wiertła HSS-G 1,5x40 mm	10,90	13,41
627952000	2 wiertła HSS-G 2x49 mm	11,20	13,78
627953000	2 wiertła HSS-G 2,5x57 mm	11,20	13,78
627954000	2 wiertła HSS-G 3x61 mm	11,20	13,78
627955000	2 wiertła HSS-G 3,2x65 mm	10,90	13,41
627957000	2 wiertła HSS-G 3,5x70 mm	11,20	13,78
627958000	2 wiertła HSS-G 4x75 mm	11,90	14,64
627960000	Wiertło HSS-G 4,2x75 mm	8,00	9,84
627961000	Wiertło HSS-G 4,5x80 mm	8,20	10,09
627962000	Wiertło HSS-G 4,8x86 mm	9,00	11,07
627963000	Wiertło HSS-G 5x86 mm	8,70	10,70
627966000	Wiertło HSS-G 5,5x93 mm	10,20	12,55
627967000	Wiertło HSS-G 6x93 mm	10,80	13,28
627968000	Wiertło HSS-G 6,5x101 mm	12,60	15,50
627969000	Wiertło HSS-G 6,8x109 mm	13,90	17,10
627970000	Wiertło HSS-G 7x109 mm	14,30	17,59
627971000	Wiertło HSS-G 7,5x109 mm	15,80	19,43
627972000	10 wierteł HSS-G 3,1x65 mm	42,40	52,15
627973000	Wiertło HSS-G 8x117 mm	18,10	22,26
627974000	10 wierteł HSS-G 4,9x86 mm	60,50	74,42
627975000	Wiertło HSS-G 8,5x117 mm	20,60	25,34
627976000	Wiertło HSS-G 9x125 mm	22,10	27,18
627977000	Wiertło HSS-G 9,5x125 mm	23,50	28,91
627978000	Wiertło HSS-G 10x133 mm	26,80	32,96
627979000	Kaseta z wiertłami HSS-G, 7 części	59,80	73,55
627980000	Wiertło HSS-G 10,5x133 mm	32,20	39,61
627981000	Wiertło HSS-G 11x142 mm	33,20	40,84
627982000	Wiertło HSS-G 11,5x142 mm	36,10	44,40
627983000	Wiertło HSS-G 12x151 mm	37,30	45,88
627984000	Wiertło HSS-G 12,5x151 mm	40,80	50,18
627985000	Wiertło HSS-G 13x151 mm	42,60	52,40
627986000	Wiertło do drewna CV 3x61 mm	5,80	7,13
627987000	Wiertło do drewna CV 4x75 mm	5,80	7,13
627988000	Wiertło do drewna CV 5x86 mm	6,10	7,50
627989000	Wiertło do drewna CV 6 x 97 mm	6,10	7,50
627990000	Wiertło do drewna CV 7x109 mm	7,40	9,10
627991000	Wiertło do drewna CV 8x117 mm	8,70	10,70
627992000	Wiertło do drewna CV 9 x 125 mm	10,80	13,28
627993000	Wiertło do drewna CV 10x133 mm	11,50	14,15
627994000	Wiertło do drewna CV 11x142 mm	16,30	20,05
627995000	Wiertło do drewna CV 12x151 mm	19,20	23,62
627996000	Wiertło do drewna CV 13x151 mm	21,60	26,57
627997000	Wiertło do drewna CV 14x151 mm	23,10	28,41
627998000	Wiertło do drewna CV 15 x 151 mm	28,00	34,44
627999000	Wiertło do drewna CV 16 x 151 mm	31,30	38,50
628000000	Piła tarczowa „multi cut – professional”, 150x20, Z36 WZ 10°	162,00	199,26
628001000	Piła tarczowa „power cut wood – professional”, 152x20, Z12 FZ 15°	84,60	104,06
628002000	Piła tarczowa „power cut wood – professional”, 160x20, Z10 FZ 22°	77,70	95,57
628004000	Piła tarczowa „power cut wood – professional”, 190x20, Z14 WZ 25°	87,10	107,13
628005000	Piła tarczowa „power cut wood – professional”, 190x30, Z14 WZ 25°	83,80	103,07

Nr katalog.		Cena detaliczna PLN netto	brutto
628006000	Piła tarczowa „power cut wood – professional”, 190x30, Z16 FZ/FA 12°	130,00	159,90
628007000	Piła tarczowa „power cut wood – professional”, 210x30, Z16 FZ 25°	124,00	152,52
628009000	Piła tarczowa „power cut wood – professional”, 216x30, Z24 WZ 5° ujemny	273,00	335,79
628010000	Piła tarczowa „power cut wood – professional”, 230x30, Z18 FZ/FA 10°	200,00	246,00
628011000	Piła tarczowa „power cut wood – professional”, 230x30, Z24 WZ 20°	208,00	255,84
628012000	Piła tarczowa „power cut wood – professional”, 250x30, Z24 WZ 25°	165,00	202,95
628013000	Piła tarczowa „power cut wood – professional”, 250x30, Z24 WZ 3° ujemny	168,00	206,64
628014000	Piła tarczowa „power cut wood – professional”, 300x30, Z28 WZ 15°	210,00	258,30
628015000	Piła tarczowa „power cut wood – professional”, 315x30, Z20 FZ 22°	218,00	268,14
628016000	Piła tarczowa „power cut wood – professional”, 315x30, Z24 WZ 20°	230,00	282,90
628017000	Piła tarczowa „power cut wood – professional”, 350x30, Z22 FZ 22°	213,00	261,99
628018000	Piła tarczowa „power cut wood – professional”, 400x30, Z28 FZ/FA 10°	306,00	376,38
628020000	Piła tarczowa „power cut wood – professional”, 450x30, Z32 FZ/FA 10°	411,00	505,53
628023000	Piła tarczowa „power cut wood – professional”, 600x30, Z36 WZ	697,00	857,31
628024000	Piła tarczowa „power cut wood – professional”, 700x30, Z42 WZ	1 158,00	1 424,34
628025000	Piła tarczowa „power cut wood – professional”, 254x30, Z24 WZ 20°	154,00	189,42
628026000	Piła tarczowa „precision cut wood – classic”, 165x20 Z42 WZ 5°	76,40	93,97
628027000	Piła tarczowa „precision cut wood – classic”, 165x20 Z42 WZ 5° /B	77,10	94,83
628028000	Worek na pył do ręcznych pilarek tarczowych	125,00	153,75
628029000	Ogranicznik wzdłużny KT	101,00	124,23
628030000	Piła tarczowa „cordless cut wood – professional”, 160x20 (16), Z24 WZ 22°	145,00	178,35
628031000	Piła tarczowa „precision cut wood – professional”, 160x20, Z24 WZ 20°	146,00	179,58
628032000	Piła tarczowa HW/CT Ø 167x2,4/1,6x20 Z=20 WZ 20° precision cut	138,00	169,74
628033000	Piła tarczowa HW/CT Ø 167x2,4/1,6x20 Z=40 WZ 10° precision cut	152,00	186,96
628034000	Piła tarczowa „precision cut wood – professional”, 190x20, Z48 WZ 10°	192,00	236,16
628035000	Piła tarczowa „precision cut wood – professional”, 190x30, Z48 WZ 15°	189,00	232,47
628037000	Piła tarczowa „precision cut wood – professional”, 210x30, Z40 WZ 3°	210,00	258,30
628038000	Piła tarczowa HW/CT Ø 210x2,8/1,8x30 Z=42 FZ/TZ 1° neg. precision cut	229,00	281,67
628039000	Piła tarczowa HW/CT Ø 210x2,4/1,6x30 Z=42 WZ 22° precision cut	213,00	261,99
628040000	Piła tarczowa „precision cut wood – professional”, 210x30, Z56 WZ 10°	244,00	300,12
628041000	Piła tarczowa „precision cut wood – professional”, 216x30, Z48 WZ 5° ujemny	359,00	441,57
628042000	Piła tarczowa „precision cut wood – professional”, 220x30, Z36 WZ 10°	192,00	236,16
628043000	Piła tarczowa „precision cut wood – professional”, 220x30, Z48 DZ/HZ 10°	239,00	293,97
628044000	Piła tarczowa „precision cut wood – professional”, 230x30, Z56 WZ 15°	257,00	316,11
628045000	Piła tarczowa „precision cut wood – professional”, 250x30, Z34 WZ 15°	182,00	223,86
628046000	Piła tarczowa „precision cut wood – professional”, 250x30, Z42 WZ 15°	246,00	302,58
628048000	Piła tarczowa „precision cut wood – professional”, 250x30, Z60 WZ 5° ujemny	268,00	329,64
628049000	Piła tarczowa „precision cut wood – professional”, 250x30, Z60 WZ 15°	273,00	335,79
628051000	Piła tarczowa „precision cut wood – professional”, 300x30, Z48 WZ 15°	246,00	302,58
628053000	Piła tarczowa „precision cut wood – professional”, 300x30, Z72 WZ 10°	288,00	354,24
628054000	Piła tarczowa HW/CT Ø 305x2,4/1,8x30 Z=60 WZ 1.5° precision cut	393,00	483,39
628055000	Piła tarczowa HW/CT Ø 305x2,4/1,8x30 Z=80 WZ 5° precision cut	445,00	547,35
628056000	Piła tarczowa „precision cut wood – professional”, 315x30, Z48 WZ 15°	269,00	330,87
628057000	Piła tarczowa „precision cut wood – professional”, 315x30, Z48 WZ 0°	267,00	328,41
628058000	Piła tarczowa „precision cut wood – professional”, 315x30, Z84 WZ 10°	456,00	560,88
628059000	Piła tarczowa „precision cut wood – professional”, 254x30, Z40 WZ 20°	228,00	280,44
628060000	Piła tarczowa „precision cut wood – classic”, 216x30 Z40 WZ 5° ujemny	62,10	76,38
628061000	Piła tarczowa „precision cut wood – classic”, 254x30, Z48 WZ 5° ujemny	83,50	102,71
628062000	Piła tarczowa „precision cut wood – classic”, 216x30 Z30 WZ 22°	114,00	140,22
628063000	Piła tarczowa „multi cut – professional”, 216x30, Z64 FZ/TZ, 10°	438,00	538,74
628064000	Piła tarczowa „precision cut wood – classic”, 305x30, Z56 WZ 5° ujemny	134,00	164,82
628065000	Piła tarczowa „cordless cut wood – classic”, 216x30 Z40 WZ 5°	104,00	127,92
628066000	Piła tarczowa „multi cut – classic”, 216x30, Z60 FZ/TZ, 5° ujemny	182,00	223,86
628070000	Piła tarczowa „multi cut – professional”, 152x20, Z54 FZ/TZ 5° ujemny	248,00	305,04
628071000	Piła tarczowa „power cut wood – professional”, 160x20, Z30 WZ 5°	169,00	207,87
628072000	Piła tarczowa „precision cut wood – professional”, 160x20, Z42 WZ 15°	182,00	223,86
628073000	Piła tarczowa „multi cut – professional”, 160x20, Z54 FZ/TZ 8°	224,00	275,52
628075000	Piła tarczowa „multi cut – professional”, 190x30, Z36 WZ 5°	185,00	227,55
628076000	Piła tarczowa „multi cut – professional”, 190x20, Z54 FZ/TZ 5° ujemny	244,00	300,12
628077000	Piła tarczowa „multi cut – professional”, 190x30, Z56 FZ/TZ 8°	238,00	292,74
628078000	Piła tarczowa HW/CT Ø 210x2,6/1,8x30 Z=54 FZ/TZ 5° neg. multi cut	269,00	330,87
628079000	Piła tarczowa HW/CT Ø 210x2,8/2x30 Z=60 WZ 5° neg. multi cut	237,00	291,51
628082000	Piła tarczowa „multi cut – professional”, 210x30, Z64 FZ/TZ, 5° ujemny	305,00	375,15
628083000	Piła tarczowa „multi cut – professional”, 216x30, Z60 FZ/TZ, 5° ujemny	385,00	473,55
628084000	Piła tarczowa „multi cut – professional”, 220x30, Z80 FZ/TZ, 10°	344,00	423,12
628085000	Piła tarczowa „multi cut – professional”, 230x30, Z60 WZ 5°	271,00	333,33
628087000	Piła tarczowa „multi cut – professional”, 250x30, Z80 WZ, 10°	311,00	382,53
628088000	Piła tarczowa „multi cut – professional”, 250x30, Z80 FZ/TZ, 5° ujemny	340,00	418,20
628090000	Piła tarczowa „multi cut – professional”, 300x30, Z96 FZ/TZ, 6° ujemny	419,00	515,37
628091000	Piła tarczowa „multi cut – professional”, 305x30, Z96 FZ/TZ, 5° ujemny	520,00	639,60
628092000	Piła tarczowa „multi cut – professional”, 315x30, Z96 FZ/TZ, 5° ujemny	557,00	685,11
628093000	Piła tarczowa „multi cut – professional”, 254x30, Z80 FZ/TZ, 5°	320,00	393,60
628095000	Koronki diamentowe do wpuszczania puszek 68 mm x M 16, uniwersalne	410,00	504,30
628096000	Koronki diamentowe do wpuszczania puszek 82 mm x M 16, uniwersalne	515,00	633,45
628097000	Diamentowa ściernica garnkowa PKD „professional” Ø 150 mm	1 476,00	1 815,48

OSPRZĘT

Nr katalog.		Cena detaliczna PLN netto	brutto
628100000	Piła tarczowa „power cut wood – professional", CV 315x30, 56 KV	137,00	168,51
628101000	Piła tarczowa „power cut wood – professional", CV 315x30, 80 NV	137,00	168,51
628102000	Piła tarczowa „power cut wood – professional", CV 350x30, 56 NV	158,00	194,34
628105000	Piła tarczowa „power cut wood – professional", CV 400x30, 56 KV	174,00	214,02
628108000	Piła tarczowa „power cut wood – professional", CV 500x30, 56 KV	307,00	377,61
628109000	Piła tarczowa „power cut wood – professional", CV 600x30, 56 KV	550,00	676,50
628110000	Piła tarczowa „power cut wood – professional", CV 700x30, 56 KV	740,00	910,20
628113000	Tarcza diam. Top-Range "professional UP" segm., sp. laser. 125x22,23 mm 2 szt.	453,00	557,19
628114000	Tarcza diamentowa, 150x2,15x22,23mm, „professional", „UP", uniwersalna	314,00	386,22
628118000	Tarcza diament., 300x3,2x20,0/22,23/25,4mm, „professional", „UP", uniwersalna	805,00	990,15
628123000	Tarcza diament. Top-Range "professional UP" segm., spoina laser. 400x25,4 mm	1 700,00	2 091,00
628124000	Tarcza diamentowa, 115x2,2x22,23mm, „professional", „UP-T", Turbo, uniwers.	209,00	257,07
628126000	Tarcza diamentowa Top-Range: "professional UP-T" segmenty 150x22,23 mm	314,00	386,22
628129000	Tarcza diamentowa, 115x2,15x22,23mm, „professional", „CP", do betonu	209,00	257,07
628131000	Tar. dia. Top-Range: "professional CP", granit/beton seg., sp. laser.125x22,23 mm	453,00	557,19
628132000	Tarcza diamentowa, 150x2,15x22,23mm, „professional", „CP", do betonu	314,00	386,22
628135000	Tar. dia. Top-Range: "professional CP", granit/beton seg., sp. laser. 230x22,23 mm	847,00	1 041,81
628136000	Tar. dia. Top-Range: "professional CP", granit/beton seg., sp. laser. 300x20 mm	805,00	990,15
628141000	Tar. diamentowa, 115x2,15x22,23mm, „professional", „AP", do mat. ścieralnych	209,00	257,07
628144000	Tarcza diamentowa, 180x2,3x22,23mm, „professional", „AP", do mat. ścieralnych	335,00	412,05
628151000	Tarcza diamentowa Top-Range: "professional TP" do kafli, ciągła 115x22,23 mm	148,00	182,04
628153000	Tarcza diamentowa Top-Range: "professional TP" do kafli, ciągła 150x22,23 mm	195,00	239,85
628154000	Tarcza diamentowa Top-Range: "professional TP" do kafli, ciągła 180x22,23 mm	231,00	284,13
628158000	Tarcza diam. Standard-Range: "classic UC" uniwersalna, sp. laser. 150x22,23 mm	163,00	200,49
628159000	Tarcza diamentowa, 180x2,3x22,23mm, „classic", „UC", uniwersalna	221,00	271,83
628166000	Tarcza diam. Standard-Range: "classic UC" uniwersalna, sp. laser. 400x25,4 mm	774,00	952,02
628169000	Tarcza diamentowa Standard-Range: "classic UC-T" uniwersalna 180x22,23 mm	163,00	200,49
628171000	Tarcza diamentowa Standard-Range: "classic UC-T" uniwersalna 230x22,23 mm	251,00	308,73
628172000	Tar. dia. Standard-Range: "classic CC" beton/granit seg., sp. laser. 115x22,23 mm	131,00	161,13
628174000	Tar. dia. Standard-Range: "classic CC" beton/granit seg., sp. laser. 150x22,23 mm	174,00	214,02
628175000	Tar. dia. Standard-Range: "classic CC" beton/granit seg., sp. laser. 180x22,23 mm	206,00	253,38
628182000	Tarcza diamentowa, 115x2,15x22,23mm, „classic", „AC", do mat. ścieralnych	172,00	211,56
628184000	Tarcza diamentowa, 150x2,15x22,23mm, „classic", „AC", do mat. ścieralnych	215,00	264,45
628185000	Tar. dia. Standard-Range: "classic AC" do mat. ścier. seg., sp. laser.180x22,23 mm	261,00	321,03
628186000	Tar. dia. Standard-Range: "classic AC" do mat. ścier. seg., sp. laser.230x22,23 mm	333,00	409,59
628194000	Tarcza diamentowa Standard-Range: "classic TC" do kafli, ciągłą 150x22,23 mm	110,00	135,30
628201000	Koronka diament. do puszek elektr., 68 mm x M 16, „professional", uniwersalna	597,00	734,31
628202000	Diamentowa korona wiertarska "professional", uniwers., gwint M16, śred. 82 mm	626,00	769,98
628205000	Diamentowa ściernica garnkowa do betonu „professional" Ø 125 mm	584,00	718,32
628206000	Diamentowa ściernica garnkowa do mat. ścieralnych „professional" Ø 125 mm	581,00	714,63
628207000	Nawiertak centrujący WS, 8x130 mm, do kor. diament. do wpuszcz. puszek M16	18,40	22,63
628208000	Diamentowa ściernica garnkowa PKD „professional" Ø 125 mm	1 002,00	1 232,46
628209000	Diamentowa ściernica garnkowa do betonu „classic" Ø 125 mm	342,00	420,66
628214000	Zapasowa obejma szczotkowa RS	97,00	119,31
628215000	Zapasowa obejma szczotkowa RF	111,00	136,53
628216000	Osłona „Tuck-Pointing"	453,00	557,19
628218000	Kompletna głowica frezarska z zębem spiczastym RFEV 19-125 RT	1 252,00	1 539,96
628219000	Głowica frezarska z zębem płaskim RFEV 19-125 RT	1 252,00	1 539,96
628220000	Piła tarczowa „power cut wood – professional", 254x30, Z24 WZ 5° ujemny	169,00	207,87
628221000	Piła tarczowa „precision cut wood – professional", 254x30, Z48 WZ 5° ujemny	257,00	316,11
628222000	Piła tarczowa „precision cut wood – professional", 254x30, Z60 WZ 5° ujemny	269,00	330,87
628223000	Piła tarczowa „multi cut – professional", 254x30, Z80 FZ/TZ, 5° ujemny	332,00	408,36
628224000	Piła tarczowa „precision cut wood – professional", 315x30, Z48 WZ 5° ujemny	260,00	319,80
628225000	Piła tarczowa „precision cut wood – professional", 315x30, Z84 WZ 5° ujemny	436,00	536,28
628226000	Piła tarczowa „multi cut – professional", 315x30, Z96 FZ/TZ, 5° ujemny	526,00	646,98
628227000	Piła tarczowa „precision cut wood – professional", 305x30, Z48 WZ 5° ujemny	273,00	335,79
628228000	Piła tarczowa „precision cut wood – professional", 305x30, Z60 WZ 5° ujemny	374,00	460,02
628229000	Piła tarczowa „precision cut wood – professional", 305x30, Z84 WZ 5° ujemny	417,00	512,91
628230000	Piła tarczowa „power cut wood – professional", 216x30, Z20 WZ 5° ujemny	200,00	246,00
628231000	5 SDS-plus P4P / 6,0 x 165 mm	145,00	178,35
628241000	5 brzeszczotów szablastych „fast wood" 150 x 1,25 mm	74,20	91,27
628242000	5 brzeszczotów szablastych „fast wood" 300 x 1,25 mm	97,70	120,17
628244000	5 brzeszczotów szablastych „fast wood" 225 x 1,25 mm	83,50	102,71
628245000	25 brzeszczotów szablastych „precision wood" 240 x 1,5 mm	452,00	555,96
628246000	25 brzeszczotów szablastych „flexible wood + metal" 150 x 0,9 mm	278,00	341,94
628247000	25 brzeszczotów szablastych „flexible wood + metal" 225 x 0,9 mm	463,00	569,49
628248000	25 brzeszczotów szablastych „flexible wood + metal" 300 x 0,9 mm	497,00	611,31
628249000	25 brzeszczotów do pilarki szablastej BiM 200x0,9/2,5	385,00	473,55
628250000	25 brzeszczotów szablastych „heavy wood + metal" 150 x 1,25 mm	300,00	369,00
628251000	25 brzeszczotów szablastych „flexible metal" 150 x 0,9 mm	271,00	333,33
628252000	25 brzeszczotów szablastych „flexible metal" 225 x 0,9 mm	477,00	586,71
628253000	25 brzeszczotów szablastych „flexible metal" 150 x 0,9 mm	271,00	333,33
628254000	25 brzeszczotów szablastych „flexible metal" 225 x 0,9 mm	452,00	555,96
628255000	5 brzeszczotów szablastych „heavy metal" 150 x 1,1 mm	81,20	99,88
628256000	5 brzeszczotów szablastych „heavy metal" 225 x 1,1 mm	108,00	132,84

Nr katalog.		Cena detaliczna PLN netto	brutto
628257000	5 brzeszczotów szablastych „heavy metal" 150 x 1,1 mm	81,20	99,88
628258000	2 brzeszczoty szablaste „heavy metal premium" 225 x 0,9 mm	67,90	83,52
628259000	100 brzeszczotów szablastych „heavy wood + metal" 150 x 1,25 mm	1 161,00	1 428,03
628260000	5 brzeszczotów szablastych „heavy metal" 150 x 1,25 mm	90,80	111,68
628261000	5 brzeszczotów szablastych „heavy metal" 225 x 1,25 mm	111,00	136,53
628262000	25 brzeszczotów szablastych „heavy metal" 225 x 1,25 mm	510,00	627,30
628263000	5 brzeszczotów szablastych „heavy metal" 300 x 1,25 mm	117,00	143,91
628264000	5 brzeszczotów szablastych „expert plaster" 100 x 0,9 mm	61,80	76,01
628265000	5 brzeszczotów szablastych „flexible wood + metal" 100 x 0,9 mm	61,80	76,01
628266000	5 brzeszczotów szablastych „flexible wood + metal" 100 x 0,9 mm	61,80	76,01
628267000	5 brzeszczotów szablastych „flexible metal" 100 x 0,9 mm	53,20	65,44
628268000	5 brzeszczotów szablastych „flexible metal" 100 x 0,9 mm	52,70	64,82
628269000	2 brzeszczoty szablaste „heavy metal premium" 225 x 1,1 mm	67,90	83,52
628270000	10 frezów gwiazdowych z zębem spiczastym RFEV 19-125 RT	680,00	836,40
628271000	10 frezów gwiazdowych z zębem płaskim RFEV 19-125 RT	719,00	884,37
628272000	Piła tarczowa „cordless cut wood – classic", 165x20 Z18 WZ 20°	45,30	55,72
628273000	Piła tarczowa „steel cut – classic" 165x20 Z40 FZFA/FZFA 4°	100,00	123,00
628276000	Piła tarczowa „aluminium cut – professional", 165x20 Z48 FZ/TZ 5°ujemn.	270,00	332,10
628277000	Piła tarczowa „multi cut – classic", 160x20 Z42 FZ/TZ 5°	73,80	90,77
628278000	Piła tarczowa „precision cut wood – classic", 160x20 Z36 WZ 10°	63,60	78,23
628279000	Piła tarczowa „cordless cut wood – classic", 165x20 Z36 WZ 15°	67,50	83,03
628280000	Piła tarczowa „multi cut – classic", 165x20 Z42 FZ/TZ 5°	89,60	110,21
628281000	Piła tarczowa „precision cut wood – classic", 165x20 Z36 WZ 15°	78,30	96,31
628282000	Piła tarczowa „multi cut – classic", 190x30 Z54 FZ/TZ 5°	130,00	159,90
628283000	Piła tarczowa „precision cut wood – classic", 190x30 Z48 WZ 15°	96,40	118,57
628284000	Piła tarczowa „cordless cut wood – classic", 216x30 Z28 WZ 5°	62,40	76,75
628285000	Piła tarczowa „multi cut – classic", 254x30 Z60 FZ/TZ 5°ujemn.	130,00	159,90
628286000	Piła tarczowa „multi cut – classic", 305x30 Z80 FZ/TZ 5°ujemn.	222,00	273,06
628287000	Piła tarczowa „fibercement cut – professional", 160x20 Z4 DFZ 5°	353,00	434,19
628288000	Piła tarczowa „aluminium cut – professional", 160x20 Z48 FZ/TZ 5°ujemn.	284,00	349,32
628289000	Piła tarczowa „fibercement cut – professional", 165x20 Z4 DFZ 5°	353,00	434,19
628290000	Piła tarczowa „precision cut wood – professional", 165x20 Z24 WZ 20°	165,00	202,95
628291000	Piła tarczowa „precision cut wood – professional", 165x20 Z42 WZ 15°	200,00	246,00
628292000	Piła tarczowa „power cut wood – professional", 165x20 Z14 FZ/FA 10°	147,00	180,81
628293000	Piła tarczowa „multi cut – professional", 165x20 Z54 FZ/TZ 5°	226,00	277,98
628294000	Piła tarczowa „cordless cut wood – professional", 165x20 Z18 WZ 20°	153,00	188,19
628295000	Piła tarczowa „cordless cut wood – professional", 165x20 Z36 WZ 15°	215,00	264,45
628296000	Piła tarczowa „aluminium cut – professional", 190x30 Z52 FZ/TZ 5°ujemn.	292,00	359,16
628297000	Piła tarczowa „fibercement cut – professional", 190x30 Z4 DFZ 5°	375,00	461,25
628298000	Dia-FS2, 125x18x22,23 mm, „professional", „UP", uniwersalny	629,00	773,67
628299000	Dia-FS3, 125x28,5x22,23mm, „professional", „UP", uniwersalny	857,00	1 054,11
628300000	Diamentowe wiertło koronowe do glazury „Dry", 6 mm, M 14	105,00	129,15
628301000	Diamentowe wiertło koronowe do glazury „Dry", 8 mm, M 14	112,00	137,76
628302000	Diamentowe wiertło koronowe do glazury „Dry", 10 mm, M 14	122,00	150,06
628303000	Diamentowe wiertło koronowe do glazury „Dry", 12 mm, M 14	131,00	161,13
628304000	Diamentowe wiertło koronowe do glazury „Dry", 14 mm, M 14	132,00	162,36
628305000	Diamentowe wiertło koronowe do glazury „Dry", 18 mm, M 14	138,00	169,74
628306000	Diamentowe wiertło koronowe do glazury „Dry", 20 mm, M 14	143,00	175,89
628307000	Diamentowe wiertło koronowe do glazury „Dry", 25 mm, M 14	169,00	207,87
628308000	Diamentowe wiertło koronowe do glazury „Dry", 32 mm, M 14	189,00	232,47
628309000	Diamentowe wiertło koronowe do glazury „Dry", 35 mm, M 14	192,00	236,16
628310000	Diamentowe wiertło koronowe do glazury „Dry", 40 mm, M 14	228,00	280,44
628311000	Diamentowe wiertło koronowe do glazury „Dry", 50 mm, M 14	249,00	306,27
628312000	Diamentowe wiertło koronowe do glazury „Dry", 55 mm, M 14	270,00	332,10
628313000	Diamentowe wiertło koronowe do glazury „Dry", 60 mm, M 14	275,00	338,25
628314000	Diamentowe wiertło koronowe do glazury „Dry", 68 mm, M 14	292,00	359,16
628315000	Diamentowe wiertło koronowe do glazury „Dry", 75 mm, M 14	326,00	400,98
628316000	Diamentowe wiertło koronowe do glazury „Dry", 82 mm, M 14	332,00	408,36
628317000	Zestaw diamentowych wierteł koronowych do glazury „Dry", 7 elementów, M 14	1 444,00	1 776,12
628318000	Diamentowe wiertło koronowe do glazury „Dry", 45 mm, M 14	244,00	300,12
628319000	Zestaw diamentowych wierteł koronowych do glazury „Dry", 4 elementy, M 14	1 234,00	1 517,82
628320000	Zestaw diamentowych wierteł koronowych do glazury „Dry", 6 elementów, M 14	1 727,00	2 124,21
628321000	Zestaw diamentowych wierteł koronowych do glazury „Dry", 7 elementów, M 14	893,00	1 098,39
628322000	Zestaw diamentowych wierteł koronowych do glazury „Dry", 3 elementy, M 14	812,00	998,76
628325000	Piła tarczowa „precision cut wood – classic", 254x30, Z40 WZ 20°	99,90	122,88
628326000	Piła tarczowa „precision cut wood – classic", 254x30, Z40 WZ 20° /B	97,60	120,05
628327000	Diamentowy frez palcowy „Dry", 20 mm / M 14	320,00	393,60
628328000	Diamentowa ściernica garnkowa „Dry" 50 mm, M 14	265,00	325,95
628330000	Ściernica trzpieniowa z korundu szlach. 16 x 32 x 40 mm, trzp. 6 mm, K 46, walec	16,10	19,80
628331000	Ściernica trzpieniowa z korundu szlach. 25 x 25 x 40 mm, trzp. 6 mm, K 36, walec	16,80	20,66
628332000	Ściernica trzpieniowa z korundu szlach. 16 x 32 x 40 mm, trzp. 6 mm, K 46, stożek	25,30	31,12
628333000	Ściernica trzpieniowa z korundu szlach. 25 x 25 x 40 mm, trzp. 6 mm, K 36, kula	20,00	24,60
628334000	Ściernica trzp. z kor. szlach. 20 x 32 x 40 mm, trzpień 6 mm, K 36, drz. ostro zak.	22,20	27,31
628335000	Zestaw ściernic trzpieniowych z korundu szlach., trzpień 6 mm, 5-częściowy	141,00	173,43
628336000	Ściernica trzpieniowa z kor. noral. 20 x 32 x 40 mm, trzpień 6 mm, K 24, walcowa	20,60	25,34

OSPRZĘT

Nr katalog.		Cena detaliczna PLN netto	brutto
628337000	Ściernica trzpieniowa z kor. noral. 25 x 32 x 40 mm, trzpień 6 mm, K 24, walcowa	22,20	27,31
628338000	Ściernica trzpieniowa z kor. noral. 32 x 32 x 40 mm, trzpień 6 mm, K 24, walcowa	24,20	29,77
628339000	Ściernica trzpieniowa z kor. noral. 40 x 20 x 40 mm, trzpień 6 mm, K 24, walcowa	24,50	30,14
628340000	Ściernica trzpieniowa z kor. noral. 50 x 10 x 40 mm, trzpień 6 mm, K 24, walcowa	24,60	30,26
628341000	Frez WS, ZYAS 061850 / 6 – MX	54,40	66,91
628342000	Frez WS, ZYAS 082064 / 6 – MX	73,10	89,91
628343000	Frez WS, ZYAS 102064 / 6 – MX	77,90	95,82
628344000	Frez WS, ZYAS 122570 / 6 – MX	126,00	154,98
628345000	Frez WS, WRC 061850 / 6 – MX	57,50	70,73
628346000	Frez WS, WRC 082064 / 6 – MX	70,50	86,72
628347000	Frez WS, WRC 102064 / 6 – MX	79,40	97,66
628348000	Frez WS, WRC 122570 / 6 – MX	125,00	153,75
628349000	Frez WS, KUD 060550 / 6 – MX	54,30	66,79
628350000	Frez WS, KUD 080652 / 6 – MX	57,00	70,11
628351000	Frez WS, KUD 100854 / 6 – MX	63,70	78,35
628352000	Frez WS, KUD 121156 / 6 – MX	96,90	119,19
628353000	Frez WS, RBF 061850 / 6 – MX	61,70	75,89
628354000	Frez WS, RBF 082065 / 6 – MX	72,70	89,42
628355000	Frez WS, RBF 102064 / 6 – MX	75,90	93,36
628356000	Frez WS, RBF 122570 / 6 – MX	112,00	137,76
628357000	Frez WS, SPG 061850 / 6 – MX	61,70	75,89
628358000	Frez WS, SPG 082064 / 6 – MX	73,20	90,04
628359000	Frez WS, SPG 102064 / 6 – MX	81,00	99,63
628360000	Frez WS, SPG 122570 / 6 – MX	112,00	137,76
628361000	Frez WS, B 061450 / 6 – MX	61,70	75,89
628362000	Frez WS, B 082064 / 6 – MX	79,80	98,15
628363000	Frez WS, B 102065 / 6 – MX	139,00	170,97
628364000	Frez WS, B 123277 / 6 – MX	164,00	201,72
628365000	Frez WS, KEL 082570 / 6 – MX	80,80	99,38
628366000	Frez WS, KEL 103076 / 6 – MX	99,60	122,51
628367000	Frez WS, KEL 123277 / 6 – MX	121,00	148,83
628368000	Frez WS, SKM 062050 / 6 – MX	61,80	76,01
628369000	Frez WS, SKM 081864 / 6 - MX	90,30	111,07
628370000	Frez WS, SKM 102064 / 6 – MX	97,30	119,68
628371000	Frez WS, SKM 122271 / 6 – MX	121,00	148,83
628372000	Frez WS, TRE 061050 / 6 – MX	64,70	79,58
628373000	Frez WS, TRE 081560 / 6 – MX	70,90	87,21
628374000	Frez WS, TRE 122267 / 6 – MX	117,00	143,91
628375000	Frez WS, ZYAS 122570 / 6 – Alu	154,00	189,42
628376000	Frez WS, KUD 121156 / 6 – Alu	110,00	135,30
628377000	Frez WS, WRC 122570 / 6 – Alu	156,00	191,88
628378000	Frez WS, R 121670 / 6 – F	264,00	324,72
628390000	Listkowa ściernica trzpieniowa 60x40x6 P 80	34,60	42,56
628401000	Frez WS, KEL 061850 / 6 – MX	63,30	77,86
628402000	Frez WS, TRE 101660 / 6 – MX	79,40	97,66
628403000	Zestaw frezów z węglików spiekanych, 5 części	414,00	509,22
628404000	Zestaw frezów z węglików spiekanych, 10 części	1 075,00	1 322,25
628405000	Zestaw frezów z węglików spiekanych w opakowaniu typu display, 40 części	3 759,00	4 623,57
628406000	Szpicak, SDS-plus "classic", 250 mm	12,30	15,13
628407000	Dłuto płaskie, SDS-plus "classic", 250 x 20 mm	12,30	15,13
628408000	Dłuto szerokie, SDS-plus "classic", 250 x 40 mm	16,90	20,79
628409000	Szpicak, SDS-max "classic", 400 mm	28,70	35,30
628410000	Dłuto płaskie, SDS-max "classic", 400 x 25 mm	28,70	35,30
628411000	Dłuto łopatkowe, SDS-max "classic", 400 x 50 mm	35,40	43,54
628412000	Zestaw dłut SDS-plus, "classic", 3 elementy	57,00	70,11
628413000	Zestaw dłut SDS-max, "classic", 3 elementy	125,00	153,75
628414000	Zestaw wiertеł/dłut SDS-plus SP, 17 części, w walizce aluminiowej	213,00	261,99
628416000	Piła tarczowa „power cut wood - classic”, 165x30, Z16 WZ 5° /B	37,80	46,49
628417000	Piła tarczowa „power cut wood - classic”, 190x30, Z18 WZ 5° /B	44,10	54,24
628418000	Piła tarczowa „power cut wood - classic”, 7,25 x 0,625, Z18 WZ 5° /B	39,90	49,08
628419000	Piła tarczowa „precision cut wood – classic”, 7,25x0,625 Z40 WZ 15° /B	54,60	67,16
628420000	Piła tarczowa „multi cut – classic”, 7,25x0,625 Z48 FZ/TZ 5° /B	58,80	72,32
628422000	Nóż sierpowaty 36 cm	44,10	54,24
628424000	Listwa tnąca do trawy 11,5 cm	108,00	132,84
628425000	Listwa tnąca do krzewów 20 cm	137,00	168,51
628426000	wysięgnik teleskopowy	329,00	404,67
628427000	uprząż	62,40	76,75
628428000	Szelki	137,00	168,51
628429000	Zapasowa szpula z żyłką tnącą	137,00	168,51
628430000	Żyłka zapasowa, falista (30 m / Ø 2 mm)	28,30	34,81
628432000	Trójząb (3 ostrza)	96,30	118,45
628433000	Listwa tnąca do trawy (4 ostrza)	96,30	118,45
628434000	Adapter noża	39,60	48,71
628435000	Nóż sierpowaty 46 cm	56,80	69,86
628442000	Piła tarczowa „laminate cut – professional”, 216x30 Z60 FZ/TZ 0°	375,00	461,25

Nr katalog.		Cena detaliczna PLN netto	brutto
628443000	Piła tarczowa „aluminium cut – professional”, 216x30 Z58 FZ/TZ 5°ujemn.	337,00	414,51
628444000	Piła tarczowa „cordless cut wood – professional”, 216x30 Z28 WZ 5°ujemn.	257,00	316,11
628445000	Piła tarczowa „cordless cut wood – professional”, 216x30 Z48 WZ 5°ujemn.	329,00	404,67
628446000	Piła tarczowa „laminate cut – professional”, 254x30 Z66 FZ/TZ 0°	482,00	592,86
628447000	Piła tarczowa „aluminium cut – professional”, 254x30 Z72 FZ/TZ 5°ujemn.	368,00	452,64
628448000	Piła tarczowa „aluminium cut – professional”, 305x30 Z84 FZ/TZ 5°ujemn.	454,00	558,42
628492000	Piła tarczowa „power cut wood – professional”, 235x30, Z18 FZ/FA 10°	225,00	276,75
628493000	Piła tarczowa „power cut wood – professional”, 235x30, Z24 WZ 20°	261,00	321,03
628494000	Piła tarczowa „precision cut wood – professional”, 235x30, Z44 WZ 15°	296,00	364,08
628495000	Piła tarczowa „multi cut – professional”, 235x30, Z60 FZ/TZ 5°	311,00	382,53
628500000	3 końcówki wkrętakowe Phillips PH 1/ 25 mm Diamant	21,50	26,45
628501000	3 końcówki wkrętakowe Phillips PH 2/ 25 mm Diamant	22,10	27,18
628502000	3 końcówki wkrętakowe Phillips PH 3/ 25 mm Diamant	22,10	27,18
628503000	3 końcówki wkrętakowe Pozidriv PZ 1/ 25 mm Diamant	22,10	27,18
628504000	3 końcówki wkrętakowe Pozidriv PZ 2/ 25 mm Diamant	22,10	27,18
628506000	3 końcówki wkrętakowe Pozidriv PZ 3/ 25 mm Diamant	22,10	27,18
628507000	3 bity do wkrętów Torx T10/ 25 mm Diamant	22,10	27,18
628508000	3 bity do wkrętów Torx T15/ 25 mm Diamant	22,10	27,18
628509000	3 bity do wkrętów Torx T20/ 25 mm Diamant	22,10	27,18
628510000	3 bity do wkrętów Torx T25/ 25 mm Diamant	22,10	27,18
628511000	3 bity do wkrętów Torx T30/ 25 mm Diamant	22,10	27,18
628512000	3 bity do wkrętów Torx T40/ 25 mm Diamant	22,10	27,18
628513000	3 końcówki wkrętakowe Phillips PH 1/ 25 mm Torsion	9,00	11,07
628514000	3 końcówki wkrętakowe Phillips PH 2/ 25 mm Torsion	9,00	11,07
628515000	3 końcówki wkrętakowe Phillips PH 3/ 25 mm Torsion	9,00	11,07
628516000	3 końcówki wkrętakowe Phillips PH 2/ 49 mm Torsion	13,60	16,73
628517000	3 końcówki wkrętakowe Pozidriv PZ 1/ 25 mm Torsion	9,00	11,07
628518000	3 końcówki wkrętakowe Pozidriv PZ 2/ 25 mm Torsion	9,00	11,07
628519000	3 końcówki wkrętakowe Pozidriv PZ 3/ 25 mm Torsion	9,00	11,07
628520000	3 końcówki wkrętakowe Pozidriv PZ 2/ 49 mm Torsion	13,60	16,73
628521000	3 bity do wkrętów Torx T10/ 25 mm Torsion	9,00	11,07
628522000	3 bity do wkrętów Torx T15/ 25 mm Torsion	9,00	11,07
628523000	3 bity do wkrętów Torx T20/ 25 mm Torsion	9,00	11,07
628524000	3 bity do wkrętów Torx T25/ 25 mm Torsion	9,00	11,07
628525000	3 bity do wkrętów Torx T30/ 25 mm Torsion	9,00	11,07
628526000	3 bity do wkrętów Torx T40/ 25 mm Torsion	9,00	11,07
628527000	1 bit do wkrętów Torx T10/ 89 mm Torsion	10,20	12,55
628528000	1 bit do wkrętów Torx T15/ 89 mm Torsion	10,20	12,55
628529000	1 bit do wkrętów Torx T20/ 89 mm Torsion	10,20	12,55
628530000	1 bit do wkrętów Torx T25/ 89 mm Torsion	10,20	12,55
628531000	1 bit do wkrętów Torx T30/ 89 mm Torsion	10,20	12,55
628532000	1 bit do wkrętów Torx T40/ 89 mm Torsion	10,20	12,55
628537000	3 końcówki wkrętakowe Phillips PH 1/ 2 / 3 Torsion	9,00	11,07
628538000	3 końcówki wkrętakowe Pozidriv PZ 1/ 2 / 3 Torsion	9,00	11,07
628539000	3 bity do wkrętów Torx T15/ 20/ 25 mm Torsion	9,00	11,07
628540000	Szybkowymienny uchwyt do bitów 1/4"/ 60 mm, magnetyczny	40,90	50,31
628541000	Uchwyt do bitów 1/4"/ 52 mm, uniwersalny, magnetyczny	29,60	36,41
628542000	Uchwyt do bitów 1/4"/ 52 mm z magnesem trwałym	14,80	18,20
628543000	Uchwyt do bitów 1/4"/ 52 mm, niemagnetyczny	14,80	18,20
628544000	Łącznik 1/4"/ 50 mm	12,40	15,25
628551000	Diamentowa tarcza tnąca SP - UT, 115x22,23 mm	22,60	27,80
628552000	Diamentowa tarcza tnąca SP - UT, 125x22,23 mm	27,10	33,33
628553000	Diamentowa tarcza tnąca SP - UT, 180x22,23 mm	55,60	68,39
628554000	Diamentowa tarcza tnąca SP - UT, 230x22,23 mm	82,80	101,84
628555000	Diamentowa tarcza tnąca SP - T, 115x22,23 mm, płytki ceramiczne	40,70	50,06
628556000	Diamentowa tarcza tnąca SP - T, 125x22,23 mm, płytki ceramiczne	45,30	55,72
628557000	Diamentowa tarcza tnąca SP - T, 230x22,23 mm, płytki ceramiczne	106,00	130,38
628558000	Diamentowa tarcza tnąca 115x22,23 mm, „UP”, uniwersalna „professional”	95,30	117,22
628559000	Diamentowa tarcza tnąca 125x22,23 mm, „UP”, uniwersalna „professional”	112,00	137,76
628560000	Diamentowa tarcza tnąca 150x22,23 mm, „UP”, uniwersalna „professional”	130,00	159,90
628561000	Diamentowa tarcza tnąca 180x22,23 mm, „UP”, uniwersalna „professional”	155,00	190,65
628562000	Diamentowa tarcza tnąca 230x22,23 mm, „UP”, uniwersalna „professional”	209,00	257,07
628563000	Diamentowa tarcza tnąca 300x20,0/25,4 mm, „UP", uniwersalna „professional”	375,00	461,25
628564000	Diamentowa tarcza tnąca 350x20,0/25,4 mm, "UP", uniwersalna „professional”	439,00	539,97
628570000	Diamentowa tarcza tnąca 115x22,23 mm, „CP”, do betonu „professional”	112,00	137,76
628571000	Diamentowa tarcza tnąca 125x22,23 mm, „CP”, do betonu „professional”	118,00	145,14
628572000	Diamentowa tarcza tnąca 150x22,23 mm, „CP”, do betonu „professional”	140,00	172,20
628573000	Diamentowa tarcza tnąca 180x22,23 mm, „CP”, do betonu „professional”	193,00	237,39
628574000	Diamentowa tarcza tnąca 230x22,23 mm, „CP”, do betonu „professional”	234,00	287,82
628575000	Diamentowa tarcza tnąca 115x22,23 mm, „GP”, do granitu „professional”	161,00	198,03
628576000	Diamentowa tarcza tnąca 125x22,23 mm, „GP”, do granitu „professional”	166,00	204,18
628577000	Diamentowa tarcza tnąca 230x22,23 mm, „GP”, do granitu „professional”	321,00	394,83
628578000	Diamentowa tarcza tnąca 115x22,23 mm, „TP”, do płytek ceram. „professional”	134,00	164,82
628579000	Diamentowa tarcza tnąca 125x22,23 mm, „TP”, do płytek ceram. „professional”	145,00	178,35
628580000	Diamentowa tarcza tnąca 230x22,23 mm, „TP”, do płytek ceram. „professional”	311,00	382,53

OSPRZĘT

Nr katalog.		Cena detaliczna PLN netto	brutto
628581000	Zestaw: 2x diament. tarcza tnąca 115x22,23 mm, „UP" + 1x nakr. moc. Quick M 14	289,00	355,47
628582000	Zestaw: 2x diament. tarcza tnąca 125x22,23 mm, „UP" + 1x nakr. moc. Quick M 14	289,00	355,47
628583000	Zestaw: 1x diament. tarcza tnąca 230x22,23 mm, „UP" + 1x nakr. moc. Quick M 14	311,00	382,53
628600000	Arkusz szlifierski 230x280 mm, P 80, lakier + masa szpachlowa, Professional	3,40	4,18
628602000	Arkusz szlifierski 230x280 mm, P 120, lakier + masa szpachlowa, Professional	2,80	3,44
628603000	Arkusz szlifierski 230x280 mm, P 180, lakier + masa szpachlowa, Professional	2,40	2,95
628604000	Arkusz szlifierski 230x280 mm, P 240, lakier + masa szpachlowa, Professional	2,40	2,95
628605000	Arkusz szlifierski 230x280 mm, P 320, lakier + masa szpachlowa, Professional	2,40	2,95
628606000	Arkusz szlifierski 230x280 mm, P 400, lakier + masa szpachlowa, Professional	2,40	2,95
628607000	Arkusz szlifierski 230x280 mm, P 600, lakier + masa szpachlowa, Professional	2,40	2,95
628608000	Arkusz szlifierski 230x280 mm, P 1200, lakier + masa szpachlowa, Professional	2,50	3,08
628609000	Arkusz szlifierski 230x280 mm, P 40, drewno + farba, Professional	3,30	4,06
628610000	Arkusz szlifierski 230x280 mm, P 60, drewno + farba, Professional	2,80	3,44
628611000	Arkusz szlifierski 230x280 mm, P 80, drewno + farba, Professional	2,30	2,83
628612000	Arkusz szlifierski 230x280 mm, P 100, drewno + farba, Professional	2,20	2,71
628613000	Arkusz szlifierski 230x280 mm, P 120, drewno + farba, Professional	2,20	2,71
628615000	Arkusz szlifierski 230x280 mm, P 180, drewno + farba, Professional	2,20	2,71
628617000	Arkusz szlifierski 230x280 mm, P 240, drewno + farba, Professional	2,20	2,71
628620000	Arkusz szlifierski 230x280 mm, P 40, metal, metale nieżelazne, Professional	6,80	8,36
628621000	Arkusz szlifierski 230x280 mm, P 60, metal, metale nieżelazne, Professional	5,70	7,01
628622000	Arkusz szlifierski 230x280 mm, P 80, metal, metale nieżelazne, Professional	5,10	6,27
628623000	Arkusz szlifierski 230x280 mm, P 100, metal, metale nieżelazne, Professional	4,70	5,78
628624000	Arkusz szlifierski 230x280 mm, P 120, metal, metale nieżelazne, Professional	4,70	5,78
628626000	Arkusz szlifierski 230x280 mm, P 180, metal, metale nieżelazne, Professional	4,70	5,78
628627000	Arkusz szlifierski 230x280 mm, P 220, metal, metale nieżelazne, Professional	4,70	5,78
628628000	Arkusz szlifierski 230x280 mm, P 240, metal, metale nieżelazne, Professional	4,70	5,78
628630000	Arkusz szlifierski 230x280 mm, P 320, metal, metale nieżelazne, Professional	4,70	5,78
628647000	Piła tarczowa „power cut wood – classic", 400x3,2/2,2x30 Z28 TZ 15°	200,00	246,00
628648000	Piła tarczowa „power cut wood – classic", 450x3,5/2,5x30 Z32 TZ 15°	272,00	334,56
628649000	Piła tarczowa „power cut wood – classic", 500x3,8/2,8x30 Z36 TZ 15°	460,00	565,80
628650000	Piła tarczowa „cordless cut wood – classic", 165x20 Z18 WZ 20° /B	34,00	41,82
628651000	Piła tarczowa „steel cut – classic", 165x20 Z40 FZFA/FZFA 4° /B	128,00	157,44
628652000	Piła tarczowa „precision cut wood – classic", 216x30 Z40 WZ 5° ujemny /B	39,60	48,71
628653000	Piła tarczowa „precision cut wood – classic", 216x30 Z30 WZ 22° /B	89,60	110,21
628654000	Piła tarczowa „cordless cut wood – classic", 216x30 Z40 WZ 5° /B	109,00	134,07
628655000	Piła tarczowa „multi cut – classic", 216x30, Z60 FZ/TZ, 5° ujemny /B	143,00	175,89
628656000	Piła tarczowa „precision cut wood – classic", 254x30 Z48 WZ 5° ujemny /B	56,80	69,86
628657000	Piła tarczowa „precision cut wood – classic", 305x30 Z56 WZ 5° ujemny /B	125,00	153,75
628658000	Piła tarczowa „multi cut – classic", 160x20 Z42 FZ/TZ 5° /B	73,80	90,77
628659000	Piła tarczowa „precision cut wood – classic", 160x20 Z36 WZ 10° /B	63,60	78,23
628660000	Piła tarczowa „cordless cut wood – classic", 165x20 Z36 WZ 15° /B	71,50	87,95
628661000	Piła tarczowa „multi cut – classic", 165x20 Z42 FZ/TZ 5° /B	89,60	110,21
628662000	Piła tarczowa „precision cut wood – classic", 165x20 Z36 WZ 15° /B	78,30	96,31
628663000	Piła tarczowa „multi cut – classic", 190x30 Z54 FZ/TZ 5° /B	130,00	159,90
628664000	Piła tarczowa „precision cut wood – classic", 190x30 Z48 WZ 15° /B	96,40	118,57
628665000	Piła tarczowa „cordless cut wood – classic", 216x30 Z28 WZ 5° /B	63,60	78,23
628666000	Piła tarczowa „multi cut – classic", 254x30, Z60 FZ/TZ, 5° ujemny /B	137,00	168,51
628667000	Piła tarczowa „multi cut – classic", 305x30 Z80 FZ/TZ 5° ujemny /B	237,00	291,51
628668000	Piła tarczowa „steel cut – classic" 305x25,4 Z60 FZFA/FZFA 4°	384,00	472,32
628669000	Piła tarczowa „steel cut – classic" 355x25,4 Z72 FZFA/FZFA 4°	518,00	637,14
628675000	Piła tarczowa „precision cut wood – classic", 190x30 Z24 WZ 15°	28,30	34,81
628676000	Piła tarczowa „precision cut wood – classic", 190x30 Z24 WZ 15° /B	27,80	34,19
628677000	Piła tarczowa „power cut wood – classic", 235x30, Z24 WZ 18°	56,80	69,86
628678000	Piła tarczowa „power cut wood – classic", 235x30, Z24 WZ 18° /B	55,60	68,39
628679000	Piła tarczowa „precision cut wood – classic", 235x30 Z40 WZ 15°	59,90	73,68
628680000	Piła tarczowa „precision cut wood – classic", 235x30 Z40 WZ 15° /B	62,10	76,38
628721000	Złączka na wąż ARO 9 mm	11,90	14,64
628722000	Złączka na wąż ARO 13 mm	14,20	17,47
628736000	Łącznik gwintowany nasadkowy Euro gwint zewn. 1/2"	18,40	22,63
628737000	Łącznik gwintowany nasadkowy Euro gwint wewn. 1/2"	18,40	22,63
628759000	Rozdzielacz sprężonego powietrza 3/8", na 2 przewody	28,00	34,44
628760000	Rozdzielacz sprężonego powietrza 3/8", na 3 przewody	49,10	60,39
628768000	Wąż spiralny PA ISO 6 mm x 8 mm / 5 m	105,00	129,15
628769000	Wąż spiralny PA ISO 6 mm x 8 mm / 7,5 m	127,00	156,21
628779000	Wąż pneumatyczny ISO 6 mm x 11 mm / 5 m	105,00	129,15
628781000	Wąż pneumatyczny ISO 9 mm x 14 mm / 10 m	152,00	186,96
628783000	Wąż pneumatyczny Super-Air ISO 10 mm x 15,5 mm / 10 m	202,00	248,46
628790000	Wysięgnik teleskopowy	375,00	461,25
628791000	Statyw budowlany	1 229,00	1 511,67
628797000	Wąż ssący mosiądz 4 m 1" (25 mm)	266,00	327,18
628798000	Wąż ssący mosiądz 7 m 1" (25 mm)	310,00	381,30
628799000	HM 3	482,00	592,86
628801000	Złącze kłowe Storza 1 1/2" z przedłużką 100 mm	89,70	110,33
628804000	Wkład do filtra, zmywalny, 1" krótki	27,00	33,21
628805000	Mosiężny zawór zwrotny 1 1/4"	82,80	101,84

Nr katalog.		Cena detaliczna PLN netto	brutto
628816000	Filtr 1 1/4" krótki, z wkładem filtrującym wielokrotnego użytku	174,00	214,02
628817000	Filtr 1 1/4" długi, z wkładem filtrującym wielokrotnego użytku	203,00	249,69
628818000	Wkład do filtra, zmywalny, 1 1/4" krótki	57,00	70,11
628823000	Zacisk mocujący 8 mm do modeli DG 700 / DG 700 L	114,00	140,22
628824000	Zwijacz węża SA 312	966,00	1 188,18
628828000	Przedłużka do klucza nasadowego 3/4", udarowa	173,00	212,79
628829000	Adapter 3/4" na 1/2", udarowy	110,00	135,30
628832000	Przedłużka do klucza nasadowego 1/2", udarowa	66,90	82,29
628837000	Adapter 1/2" na 1/4" E6,3, 3-częściowy, udarowy	68,10	83,76
628838000	Adapter 1/4" E6,3 na 1/2" 72 mm	33,10	40,71
628843000	Końcówka nasadowa 8 mm	28,20	34,69
628845000	Końcówka nasadowa 10 mm	30,80	37,88
628847000	Końcówka nasadowa 13 mm	34,00	41,82
628849000	Komplet bitów Impact 29	162,00	199,26
628850000	Komplet bitów Impact 49	184,00	226,32
628875000	Wkładka CC 18 LTX BL	47,20	58,06
628876000	Wkładka SSE 12 BL / 18 LTX / 18 LTX BL Comp.	47,20	58,06
628877000	Wkładka do MKS 18 LTX 58 / KS 18 LTX 57 / KS 18 LTX 66 BL	47,20	58,06
628878000	Wkładka SSE 18 LTX BL	47,20	58,06
628879000	Wkładka MT 18 LTX Comp ./MT 18 LTX BL QSL	47,20	58,06
628880000	Wkładka KHA 18 LTX / SBE 18 LTX	47,20	58,06
628881000	Wkładka WB 18 LTX BL150 Q / 18 LTX BL 180	47,20	58,06
628882000	Wkładka STA 18 LTX 100 / STAB 18 LTX 100	47,20	58,06
628884000	Wkładka do NP 18 LTX BL 5.0	47,20	58,06
628885000	Wkładka do zestawów Combo 12 V z BS / SB / SSD	47,20	58,06
628886000	Wkładka do zestawów Combo BL 18 V z BS / SB / SSD / SSW	47,20	58,06
628887000	Wkładka SSW 18 LTX 600	47,20	58,06
628888000	Wkładka do STA 18 LTX 140	47,20	58,06
628889000	Wkładka do zestawów Combo 18 V z BS / SB / WS	47,20	58,06
628890000	Wkładka do HO 18 LTX 20-82	47,20	58,06
628891000	Wkładka do ASE 18 LTX	47,20	58,06
628892000	Wkładka do MetaBOXa do SE 18	68,20	83,89
628893000	Wkładka zestawów Combo 12 V z BS / SB / SSE	47,20	58,06
628894000	Wkładka do BE 18 LTX 6	47,20	58,06
628895000	Wkładka do GA 18 LTX	47,20	58,06
628896000	Wkładka do W 18 LTX 150 Quick	47,20	58,06
628897000	Wkładka do KS 66 FS	47,20	58,06
628898000	Wkładka do LF 724 S	47,20	58,06
628899000	Wkładka STE 140 / 140 Plus / STEB 140 Plus	47,20	58,06
628900000	Sanki prowadzące TS	540,00	664,20
628901000	Wkładka KHE 3250 / KHE 3251	47,20	58,06
628902000	Wkładka do MT 400 Quick	47,20	58,06
628903000	Wkładka SRE 4350 TurboTec / 4351 TurboTec	47,20	58,06
628904000	Wkładka WF 18 LTX 125 / 125 Quick	47,20	58,06
628905000	Wkładka SXE 150-2.5 BL / SXE 150-5.0 BL	47,20	58,06
628906000	Wkładka do PE 15-25	47,20	58,06
628907000	Wkładka do RSEV 17-125	47,20	58,06
628908000	Wkładka do SXE 450 Turbo Tec	47,20	58,06
628909000	Wkładka do T 13-125 CED	47,20	58,06
628910000	Wkładka do OF E 1229 SIGNAL	47,20	58,06
628911000	Wkładka KFM 18 LTX 3 RF / KFM 9-3 RF	47,20	58,06
628912000	Wkładka do MLL 3-20	78,70	96,80
628913000	Wkładka do zestawu materiałów ściernych MetaLoc 150	57,70	70,97
628914000	Wkładka do HO 26-82	47,20	58,06
628915000	Wkładka HG 18 LTX 500	47,20	58,06
628916000	Wkładka PowerMaxx CC 12 BL	29,40	36,16
628917000	Wkładka NIV/SCV 18 LTX BL	39,90	49,08
628920000	Wkładka PowerMaxx BH 12 BL 16	30,40	37,39
628921000	Wkładka do BH 18 LTX BL 16	35,70	43,91
628922000	Wkładka do MetaBOXa Basic Set	68,20	83,89
628923000	Wkładka KT 18 LTX 66 BL	42,00	51,66
628926000	Wkładka KHA 36-18 LTX 32	48,30	59,41
628963000	10 taśm zabezpieczających z oczkiem D, do 3 kg	207,00	254,61
628964000	Taśma zabezpieczająca samoprzylepna, do 5 kg / dł. 2,8 m	163,00	200,49
628965000	Bezpieczne złącze dla akumulatora DS, 30 cm	99,70	122,63
628966000	Bezpieczne złącze dla akumulatora DS, 60 cm	105,00	129,15
628967000	Pałąk zabezpieczający DS do 4 kg	194,00	238,62
628968000	Pas kotwiący do 40 kg	147,00	180,81
628969000	Pas zabezpieczający do narzędzi DS, do 5 kg	147,00	180,81
628970000	Pas zabezpieczający do narzędzi Quick-Connect DS, do 5 kg	210,00	258,30
628971000	Pas zabezpieczający do narzędzi DS, do 20 kg	231,00	284,13
629008000	Profile montażowe KSU 100/251/401	247,00	303,81
629009000	Podpora elementu KSU 100	200,00	246,00
629010000	Szyna prowadząca FS 80	406,00	499,38
629011000	Szyna prowadząca FS 160	589,00	724,47

OSPRZĘT

Nr katalog.		Cena detaliczna PLN netto	brutto
629011700	Szyna prowadząca FS 160, w torbie FST	749,00	921,27
629013000	Szyna prowadząca FS 250	1 016,00	1 249,68
629014000	Szyna prowadząca FS 310	1 256,00	1 544,88
629015000	Szyna prowadząca do kapówek KFS 30	856,00	1 052,88
629016000	Szyna prowadząca do kapówek KFS 44	963,00	1 184,49
629017000	Szyna prowadząca do kapówek KFS 70	1 125,00	1 383,75
629020000	Torba FST	112,00	137,76
629021000	Zacisk szybkomocujący FSSZ	342,00	420,66
629022000	Złączka FSV	473,00	581,79
629023000	Zabezpieczenie przed odpryskami FSS	108,00	132,84
629024000	Okładzina ślizgowa FSG	204,00	250,92
629025000	Okładzina przyczepna FSH	91,00	111,93
629026000	Ogranicznik kątowy FSW	335,00	412,05
629060000	3 taśmy szlifierskie 50x650 mm, P 60, SSP	53,70	66,05
629061000	3 taśmy szlifierskie 50x650 mm, P 100, SSP	53,70	66,05
629062000	3 taśmy szlifierskie 50x650 mm, P 150, SSP	53,70	66,05
629063000	3 taśmy szlifierskie 50 x 1020 mm, P 60, Ds	60,90	74,91
629064000	3 taśmy szlifierskie 50x1020 mm, P 80, SSP	60,00	73,80
629065000	3 taśmy szlifierskie 50x1020 mm, P 100, SSP	60,50	74,42
629066000	3 taśmy szlifierskie 50x1020 mm, P 120, SSP	60,50	74,42
629067000	3 taśmy szlifierskie 50x1020 mm, P 180, SSP	60,00	73,80
629068000	3 taśmy szlifierskie 50x1020 mm, P 240, SSP	60,50	74,42
629069000	3 taśmy szlifierskie 50x1020 mm, P 400, SSP	60,50	74,42
629088000	Tarcza szlifierska 120x20x20 mm, 36 P, NK, Ds	69,60	85,61
629089000	Tarcza szlifierska 120x20x20 mm, 60 N, NK,Ds	70,30	86,47
629090000	Tarcza szlifierska 120x20x12 mm, 60 N, NK,Ds	70,30	86,47
629091000	Tarcza szlifierska 175x25x20 mm, 36 P, NK,Ds	140,00	172,20
629092000	Tarcza szlifierska 175x25x20 mm, 60 N, NK,Ds	144,00	177,12
629093000	Tarcza szlifierska 200x25x20 mm, 36 P, NK, Ds	184,00	226,32
629094000	Tarcza szlifierska 200x25x20 mm, 60 N, NK, Ds	184,00	226,32
629095000	Tarcza szlifierska 175x25x20 mm, 80 J, SiC , Ds	171,00	210,33
629096000	Tarcza szlifierska 200x25x20 mm, 80 J, SiC , Ds	208,00	255,84
629097000	Tarcza szlifierska 150x30x20 mm, 220 K, NK,Ds	184,00	226,32
629098000	Tarcza szlifierska 200x40x20 mm, 220 K, NK, Ds	232,00	285,36
629099000	Obciągacz 100x20x20 mm, K 36, SiC,Ds	76,00	93,48
629102000	Tarcza szlifierska 120x20x20 mm, 80 J, SiC , Ds	101,00	124,23
629103000	Tarcza szlifierska 150x20x20 mm, 80 J, SiC , Ds	118,00	145,14
629104000	Tarcza szlifierska 175x25x32 mm, 80 J, SiC , Ds	170,00	209,10
629105000	Tarcza szlifierska 200x25x32 mm, 80 J, SiC , Ds	213,00	261,99
629106000	Tarcza szlifierska 250x40x51 mm, 80 J, SiC, Ds	442,00	543,66
629174800	Ściernica garnkowa A 80-M 80x25x22,2 C 18	40,50	49,82
629175300	Ściernica garnkowa 80X25X22,23-65X15 C 30 N, kamień	41,00	50,43
629178000	Szpicak SDS-plus "professional premium" 250 mm	45,30	55,72
629179000	Dłuto płaskie SDS-plus "professional premium" 250x20 mm	45,30	55,72
629180000	Szpicak SDS-max "professional premium" 400 mm	91,90	113,04
629181000	Dłuto płaskie SDS-max "professional premium" 400 x 25 mm	91,90	113,04
630000000	Dysza szerokoszczelinowa	61,00	75,03
630001000	Dysza szerokostrumieniowa 50 mm	42,70	52,52
630002000	Dysza szerokostrumieniowa 75 mm	46,60	57,32
630003000	Dysza ochronna 75 mm	46,60	57,32
630004000	Dysza reflektorowa	41,60	51,17
630005000	Dysza redukcyjna 9 mm	40,30	49,57
630006000	Dysza szczelinowa	44,20	54,37
630007000	Dysza do zgrzewania	70,10	86,22
630011000	Dysza redukcyjna 14 mm	52,50	64,58
630022000	Dysza redukcyjna 20 mm	41,00	50,43
630105000	Kołnierz kopiujący 9 mm, OFE	60,00	73,80
630106000	Kołnierz kopiujący 11 mm, OFE	62,10	76,38
630118000	Kołnierz kopiujący 17 mm, OFE	61,20	75,28
630119000	Kołnierz kopiujący 24 mm, OFE	61,20	75,28
630120000	Kołnierz kopiujący 27 mm, OFE	59,80	73,55
630121000	Kołnierz kopiujący 30 mm, OFE	61,20	75,28
630148000	Tuba do wyciskania 400 ml	347,00	426,81
630164000	5 worków filtrujących z flizeliny - 6 l, AS 18 L PC Compact	93,40	114,88
630168000	3 rury ssące, mufa do AS 18 LP C Compact	68,20	83,89
630169000	Ssawka podłogowa, Ø 35 mm, szerokość 300 mm	147,00	180,81
630172000	Filtr fałdowany do AS 18 L PC, klasa pyłów L	126,00	154,98
630173000	5 worków filtrujących z flizeliny – 7,5 l, AS 18 L PC	93,10	114,51
630174000	Platforma na kółkach AS 18 L PC / MetaLoc	532,00	654,36
630175000	Filtr fałdowany do AS 18 L PC, HEPA	144,00	177,12
630176000	Elastyczny wąż ssący, Ø 32 mm, dł. 0,7 - 3,5 m	227,00	279,21
630177000	Wąż ssący Ø 35 mm, L-4,0 m, A-58/35mm, przewodzący prąd	643,00	790,89
630187000	Flexiamant Super 50x6,0x6,0, do stali	22,40	27,55
630189000	Trzpień mocujący do małych tarcz tnących	59,30	72,94
630191000	Flexiarapid Super 50x1,0x6,0, Inox	8,80	10,82

Nr katalog.		Cena detaliczna PLN netto	brutto
630192000	Flexiarapid Super 50x2,0x6,0, Inox	9,20	11,32
630194000	Flexiarapid Super 76x2,0x6,0, Inox	10,20	12,55
630195000	Flexiarapid Super 76x1,0x6,0, Inox	11,00	13,53
630201000	Nóż dwustronny do Ku 6870	53,20	65,44
630202000	Stempel do Kn 6875	365,00	448,95
630203000	Matryca do Kn 6875	357,00	439,11
630212000	Filtr fałdowany do AS 18 L PC, klasa pyłów L	80,80	99,38
630213000	Filtr fałdowany do AS 18 HEPA PC Compact	89,20	109,72
630234000	Zestaw Start/Stop CordlessControl, typ E	664,00	816,72
630239000	2 noże obracalne do SCV 18 LTX BL 1.6, stal do 400 N/mm²	147,00	180,81
630241000	2 noże obracalne do SCV 18 LTX BL 1.6, stal do 800 N/mm²	227,00	279,21
630243000	Stempel do NIV18 LTX BL 1.6	225,00	276,75
630244000	Szczotka uniwersalna, Ø 35 mm, dł. 120 mm, szer. 40 mm	60,50	74,42
630245000	Szczotka tapicerska, Ø 35 mm, dł. 60 mm, szer. 40 mm	48,10	59,16
630247000	Matryca do NIV18 LTX BL 1.6	149,00	183,27
630256000	Nadajnik CordlessControl z 3x taśmą Multiband	301,00	370,23
630259000	Talerz szlifierski 150 mm, „multi-hole", średni, SXE 150 BL	284,00	349,32
630260000	Interface pad 150 mm, „multi-hole", SXE 150 BL	45,50	55,97
630261000	Talerz szlifierski 125 mm, „multi-hole", średni, SXE 425/ 3125	58,30	71,71
630262000	Talerz szlifierski 150 mm, „multi-hole", średni, SXE 450/ 3150	67,50	83,03
630263000	Interface pad 125 mm, „multi-hole", SXE 150 BL	42,10	51,78
630264000	Talerz szlifierski 125 mm, „multi-hole", średni, SXE 150 BL	312,00	383,76
630275000	5 polietylenowych worków utylizacyjnych – 25 l	159,00	195,57
630282000	2 noże strugarskie z węglików spiekanych, odwracane do Ho	42,80	52,64
630296000	5 worków filtrujących z flizeliny – 25/30 l, ASA 25/30 L PC/ Inox	102,00	125,46
630298000	5 polietylenowych worków utylizacyjnych – 25-30 l, ASA 25/30 L PC/ Inox	175,00	215,25
630299000	Filtr fałdowany do ASA 25/30 L PC/ Inox, klasa pyłów M	206,00	253,38
630311000	Uchwyt pałąkowy do transportu	215,00	264,45
630312000	Wąż ssący Ø 58mm, L-3 m, A-58/58 mm	299,00	367,77
630314000	2 rury ssące Ø 35 mm, dł. 0,4 m, tworzywo sztuczne	146,00	179,58
630316000	Przejściówka Ø 35/58 mm, do odsysania	30,50	37,52
630317000	Adapter uchwytu, do odsysania	53,50	65,81
630320000	Dysza ssąca Ø 35 mm, szer. 120 mm	51,20	62,98
630321000	Kompletny zestaw ssawki podłogowej, 3 części	410,00	504,30
630322000	Dysza uniwersalna Ø 35 mm, dł. 300mm	114,00	140,22
630323000	Ssawka szczelinowa, Ø 35 mm, długość 200 mm	26,20	32,23
630324000	Dysza gumowa, Ø 35 mm, długość 200 mm	62,10	76,38
630325000	5 polietylenowych worków utylizacyjnych – 35/50 l	359,00	441,57
630326000	2 filtry kasetowe HEPA, poliester, klasa pyłów H (HEPA 14)	1 021,00	1 255,83
630327000	Osłona rąk do szlifierek kątowych	101,00	124,23
630328000	Dysza wielofunkcyjna z 3 wkładami, Ø 35 mm, szer. 270 mm	164,00	201,72
630329000	Ssawka podłogowa Ø 35 mm, szer. 370 mm, do cieczy	128,00	157,44
630343000	5 worków filtrujących z flizeliny – 25/35 l	204,00	250,92
630344000	Wąż ssący MFE, Ø 35 mm, L-4 m, z mocowaniem bagnetowym	466,00	573,18
630351000	Osłona zatrzaskowa do tarcz 115 mm	33,60	41,33
630352000	Osłona zatrzaskowa do tarcz 125 mm	34,30	42,19
630353000	Osłona zatrzaskowa do tarcz 150 mm	33,60	41,33
630355000	Pokr. ochr. tarczy tn. 125 mm, półzam., WEF/WEPF 9-125, WF/WPF 18 LTX 125	150,00	184,50
630356000	Pokrywa ochronna tarczy tnącej 180 mm, półzamknięta, W../22/24/26-180	135,00	166,05
630357000	Pokrywa ochronna tarczy tnącej 180 mm, półzamknięta, W../22/24/26-230	150,00	184,50
630359000	5 worków filtrujących z flizeliny – 45-50 l, ASR 50 L/M SC	247,00	303,81
630360000	Zderzak z rolkami prowadzącymi	72,10	88,68
630362000	Pokrywa ochronna tarczy tnącej 150 mm, półzamknięta, WE 1450-150 RT	48,80	60,02
630363000	Pokrywa ochronna tarczy tnącej 230 mm, półzamknięta, WPB 36 LTX 230	329,00	404,67
630364000	Osłona tarczy 125 mm, W1080-125	53,90	66,30
630370000	Pokrywa ochronna tarczy tnącej 180 mm, półzamknięta	184,00	226,32
630371000	Pokrywa ochronna tarczy tnącej 230 mm, półzamknięta	213,00	261,99
630372000	Pokr. ochr. tarczy tn. 125 mm, półzamk., WEF 15-125 Quick, WEVF 10-125 Quick	106,00	130,38
630373000	Pokrywa ochronna tarczy tnącej 125 mm, półzamknięta, WQ 1000	420,00	516,60
630378000	Pokrywa ochronna tarczy tnącej 150 mm, półzamknięta, WEF 15-150 Quick	112,00	137,76
630383000	Pokrywa ochronna tarczy tnącej 180 mm, półzamknięta, RT	158,00	194,34
630386000	Pokrywa ochronna tarczy tnącej 180 mm, półzamknięta, W/ WX 2000	108,00	132,84
630387000	Pokrywa ochronna tarczy tnącej 230 mm, półzamknięta, W/ WX 2000	150,00	184,50
630388000	Pokrywa ochronna tarczy tnącej 180 mm, półzamknięta, W/ WX 17-180	173,00	212,79
630390000	Pokrywa ochronna tarczy tnącej 180 mm, półzamknięta, WB 18 LTX 180 Quick	97,30	119,68
630401000	Osłona zatrzaskowa do kołnierzy odsysających CED 125 Clip	62,60	77,00
630403000	3x taśma Multiband CordlessControl	71,60	88,07
630414000	Gniazdko radiowe CordlessControl, typ E	524,00	644,52
630419000	Zestaw bitów SP, 9 części	31,00	38,13
630441000	Filtr przeciwpyłowy do szlifierki kątowej z włącznikiem czuwakowym	60,90	74,91
630442000	Przystawka kątowa 14 Nm	222,00	273,06
630449000	2 bity Pozidriv rozm. 2 / 146 mm	42,00	51,66
630454000	Zestaw bitów IV SP, 20 części	78,20	96,19
630463000	Przystawka kątowa 57 Nm	436,00	536,28
630467000	2 noże strugarskie HSS 260 mm ADH 260	518,00	637,14

OSPRZĘT

Nr katalog.		Cena detaliczna PLN netto	brutto
630468000	2 odwracane noże strugarskie 260 mm ADH 260	284,00	349,32
630474000	Olej konserwujący do nożyc do żywopłotu 1 L	116,00	142,68
630475000	Olej konserwujący w sprayu do nożyc do żywopłotu	85,90	105,66
630477000	Zestaw wierteł i dłut SDS-plus, 5 części	139,00	170,97
630478000	Zestaw dłut SDS-plus, „professional", 3 części	141,00	173,43
630484000	Zestaw dłut SDS-plus, „professional", 5 części	217,00	266,91
630486000	Zestaw dłut SDS-plus SP, 2 elementy	65,60	80,69
630488000	Zestaw dłut SDS-max, „professional", 5 części	334,00	410,82
630489000	Zestaw dłut SDS-max, „professional", 5 części	274,00	337,02
630519000	SDS-plus Pro4 (2C) / 10 x 390/450 mm	55,60	68,39
630526000	SDS-plus Pro4 (2C) / 12 x 400/450 mm	57,90	71,22
630527000	SDS-plus Pro4 (2C) / 12 x 550/600 mm	86,90	106,89
630528000	SDS-plus Pro4 (2C) / 14 x 550/600 mm	98,90	121,65
630531000	SDS-plus Pro4 (2C) / 16 x 400/450 mm	89,70	110,33
630532000	SDS-plus Pro4 (2C) / 16 x 550/600 mm	94,70	116,48
630533000	SDS-plus Pro4 (2C) / 18 x 150/200 mm	79,90	98,28
630536000	SDS-plus Pro4 (2C) / 20 x 150/200 mm	102,00	125,46
630537000	SDS-plus Pro4 (2C) / 20 x 400/450 mm	142,00	174,66
630538000	SDS-plus Pro4 (2C) / 22 x 200/250 mm	121,00	148,83
630539000	SDS-plus Pro4 (2C) / 22 x 400/450 mm	143,00	175,89
630540000	SDS-plus Pro4 (2C) / 24 x 200/250 mm	152,00	186,96
630541000	SDS-plus Pro4 (2C) / 24 x 400/450 mm	183,00	225,09
630542000	SDS-plus Pro4 (2C) / 26 x 200/250 mm	155,00	190,65
630545000	2 noże strugarskie HSS 260 mm ADH 1626	396,00	487,08
630548000	SDS-plus Pro4 (2C) / 26 x 400/450 mm	204,00	250,92
630549000	SDS-plus Pro4 (2C) / 25 x 400/450 mm	211,00	259,53
630550000	Szczotka obwodowa 75x0,3 mm / 6 mm, stal szlachetna, wykonanie falowane	20,10	24,72
630551000	Szczotka obwodowa 100x0,3 mm/ 6 mm, stal szlachetna, wykonanie falowane	18,70	23,00
630552000	Szczotka garnkowa 75x0,30 mm / 6 mm, z falowanego drutu stalowego	20,30	24,97
630554000	Szczotka pędzelkowa 25x0,3 mm / 6 mm, z falowanego drutu stalowego	20,10	24,72
630570000	1000 zszywek 10x8 mm	11,20	13,78
630571000	1000 zszywek 10x10 mm	11,90	14,64
630572000	1000 zszywek 10x12 mm	12,30	15,13
630573000	1000 zszywek 10x14 mm	12,80	15,74
630574000	1000 zszywek 10x18 mm	16,90	20,79
630577000	Zszywki szer. 10 mm dł. 10 mm (2000 szt.)	31,20	38,38
630579000	Wiertło do lodu SDS-plus / 32 x 450 mm	423,00	520,29
630580000	Zestaw wierteł SDS-plus Pro 4, 4 części	82,40	101,35
630581000	Zestaw wierteł SDS-plus Pro 4, 5 części	104,00	127,92
630584000	Zestaw wierteł SDS-plus Pro4 (2C), 7 części	149,00	183,27
630589000	SDS-plus Pro4 (2C) / 18 x 400/450 mm	125,00	153,75
630590000	SDS-plus Pro4 (2C) / 20 x 250/300 mm	114,00	140,22
630593000	1000 gwoździ 19 mm	29,50	36,29
630611000	Magazynek do wkrętów Speed Fix 57	767,00	943,41
630632000	Tarcza szlifierska 150x20x20 mm, 36 P, NK, Ds	87,60	107,75
630633000	Tarcza szlifierska 150x20x20 mm, 60 N, NK,Ds	87,60	107,75
630634000	Tarcza szlifierska 200x32x32 mm, 36 P, NK, Ds	184,00	226,32
630635000	Tarcza szlifierska 200x32x32 mm, 60 N, NK, Ds	184,00	226,32
630636000	Tarcza szlifierska 250x40x51 mm, 36 P, NK, Ds	344,00	423,12
630637000	Tarcza szlifierska 250x40x51 mm, 60 N, NK,Ds	375,00	461,25
630638000	Tarcza szlifierska 150x20x20 mm, 80 J, EK,Ds	113,00	138,99
630656000	Tarcza szlifierska 175x25x32 mm, 60 N, NK,Ds	145,00	178,35
630657000	Tarcza szlifierska 175x25x32 mm, 36 P, NK,Ds	144,00	177,12
630704000	Tuleja redukcyjna 1/2"-3/8"	53,40	65,68
630705000	Kołnierz podporowy do szlifierek kątowych	8,20	10,09
630706000	Nakrętka mocująca M 14	15,40	18,94
630709000	Filtr przeciwpyłowy do standardowych szlifierek kątowych	68,00	83,64
630714000	Zacisk mocujący 6 mm do wałka giętkiego 27609	85,60	105,29
630715000	Zacisk mocujący 3 mm do wałka giętkiego 27609	113,00	138,99
630719000	Filtr przeciwpyłowy do szlifierek kątowych typu rattail	80,20	98,65
630725000	Ściernica garnkowa 110/90x55x22,23 A 16 Q, stal	86,50	106,40
630726000	Ściernica garnkowa 110/90x55x22,23 C 16 N, kamień	84,00	103,32
630727000	Ściernica garnkowa 80x25x22,23-65x15 A 80 M, stal	57,10	70,23
630777000	Tarcza szlifierska 150x20x32 mm, 36 P, NK, Ds	85,50	105,17
630778000	Tarcza szlifierska 150x20x32 mm, 60 N, NK,Ds	87,60	107,75
630779000	Ściernica garnkowa 150x50x13 mm,80 I, EK,Ds	249,00	306,27
630784000	Tarcza szlifierska 200x25x32 mm, 36 P, NK, Ds	188,00	231,24
630785000	Tarcza szlifierska 200x25x32 mm, 60 N, NK, Ds	192,00	236,16
630788000	Tarcza szlifierska 250x32x32 mm, 24 Q, NK, Ds	299,00	367,77
630789000	Tarcza szlifierska 250x32x32 mm, 60 N, NK, Ds	299,00	367,77
630796000	Mufa przyłączeniowa średnica wewnętrzna 40 mm / średnica zewnętrzna 45 mm	101,00	124,23
630798000	Mufa przyłączeniowa średnica wewnętrzna 28 mm / średnica zewnętrzna 35 mm	94,70	116,48
630800000	Nakrętka mocująca Quick M 14	58,90	72,45
630802000	Nakrętka mocująca Metabo Quick M 14/ EWS	58,90	72,45
630814000	Pokrywa ochronna tarczy tnącej 115 mm, półzamknięta	52,50	64,58

Nr katalog.		Cena detaliczna PLN netto	brutto
630821000	Zacisk mocujący 1/4" z nakrętką mocującą (dwukrawędziową), GS	42,90	52,77
630824000	Zestaw wierteł i dłut SDS-plus, SP, „SP", 10 części	128,00	157,44
630829000	Adapter do odsysania pyłu DDE 14	141,00	173,43
630832000	Nakrętka szybkomocująca M 14	39,50	48,59
630833000	Zacisk mocujący 8 mm z nakrętką mocująca (dwukrawędziową), GS	42,90	52,77
630835000	Filtr przeciwpyłowy do szlifierek kątowych typu I	44,20	54,37
630836000	2 bity Phillips, roz. 2 / 146 mm	42,00	51,66
630841000	Tuleja redukcyjna 100/58 mm, do odsysania	76,00	93,48
630845000	Kaptur ochronny	439,00	539,97
630850000	Brzeszczot taśmowy 2230 x 6 x 0,65 mm A4	101,00	124,23
630851000	Brzeszczot taśmowy 2230 x 13 x 0,65 mm A6	107,00	131,61
630852000	Brzeszczot taśmowy 2230 x 3 x 0,65 A2	103,00	126,69
630853000	Brzeszczot taśmowy 2230x3x0,65 mm, 18 TPI	65,60	80,69
630854000	Brzeszczot taśmowy 2230 x 10 x 0,65 mm, 4 TPI	105,00	129,15
630855000	Brzeszczot taśmowy 2230 x 16 x 0,8 mm A6	119,00	146,37
630858000	Brzeszczot taśmowy 2230 x 13 x 0,65 mm, 14 TPI	219,00	269,37
630859000	Adapter sześciokątny 10 mm / M 14	49,40	60,76
630867000	2 rury ssące Ø 58 mm, dł. 0,4 m, tworzywo sztuczne	81,30	100,00
630868000	Ssawka podłogowa D-58mm, L-360mm, tworzywo sztuczne	128,00	157,44
630885000	Zestaw dysz dodatkowych, 3 części	37,40	46,00
630886000	Klej topliwy 11x200 mm, 0,5 kg	51,40	63,22
630887000	Klej topliwy 11x200 mm, 0,5 kg	52,20	64,21
630889000	Klej topliwy 11x200 mm, 20 kg (30886)	1 557,00	1 915,11
630895000	Wąż przedłużający 2,5 m EOB 9228	502,00	617,46
630896000	10 worków na pył AG 2416	116,00	142,68
630897000	Y-łączówka, Ø -58 mm do odsysania	27,80	34,19
630898000	Złączka bagnetowa do odsysania	40,80	50,18
630901000	2000 zszywek 4x12 mm	33,20	40,84
630902000	2000 zszywek 4x15 mm	34,10	41,94
630903000	2000 zszywek 4x18 mm	40,80	50,18
630904000	2000 zszywek 4x23 mm	45,50	55,97
630905000	2000 zszywek 4x26 mm	49,90	61,38
630906000	2000 zszywek 4x30 mm	51,70	63,59
630907000	1000 gwoździ 25 mm	31,00	38,13
630908000	1000 gwoździ 30 mm	33,20	40,84
630909000	2000 zszywek 4x18 mm	225,00	276,75
630924000	Króciec do odciągu wiórów do KS 54/55	26,40	32,47
630928000	Łącznik SDS-plus/ 1/2"-20 UNF	79,10	97,29
630976000	Zacisk mocujący 3 mm do wałka giętkiego 30980	151,00	185,73
630977000	Zacisk mocujący 6 mm do wałka giętkiego 30980	102,00	125,46
630979000	Zacisk mocujący 8 mm do wałka giętkiego 30980	102,00	125,46
630980000	Wałek giętki 30980	1 810,00	2 226,30
630980420	Wałek giętki 30980	1 999,00	2 458,77
630992000	Szpicak, SDS-plus "professional", 250 mm	41,20	50,68
631001000	3 taśmy szlifierskie 75x533 mm, P 40, drewno+metal	32,70	40,22
631002000	3 taśmy szlifierskie 75x533 mm, P 60, drewno+metal	30,80	37,88
631003000	3 taśmy szlifierskie 75x533 mm, P 80, drewno+metal	30,40	37,39
631004000	3 taśmy szlifierskie 75x533 mm, P 100, drewno+metal	29,50	36,29
631005000	3 taśmy szlifierskie 75x533 mm, P 120, drewno+metal	29,50	36,29
631006000	3 taśmy szlifierskie 75x533 mm, P 180, drewno+metal	29,50	36,29
631007000	3 taśmy szlifierskie 75x533 mm, P 240, drewno+metal	29,50	36,29
631008000	3 taśmy szlifierskie 75x533 mm, P 320, drewno+metal	29,50	36,29
631019000	Płyta prowadząca (KSA 18 LTX; KSAP 18; KS 54; KS 54 SP) do szyn prowadz.	112,00	137,76
631020000	Adapter (KS 66; KSE 68 Plus) do prowadnicy 6.31213	29,00	35,67
631031000	2 zaciski FSZ	247,00	303,81
631034000	2 podkładki do taśm szlifierskich do Ba E 1075	59,90	73,68
631039000	Zestaw frezów SP, 15 części	287,00	353,01
631040000	Zestaw frezów SP, 6 części	137,00	168,51
631040000	Nóż tnący do Ku 6872	50,70	62,63
631042000	Nóż dwustronny do Ku 6872	52,50	64,58
631052000	Rękojeść pomocnicza	45,70	56,21
631074000	Uchwyt pomocniczy w wersji wydłużonej	59,60	73,31
631078000	Przystawka kątowa do wiercenia i wkręcania P+L	629,00	773,67
631080000	2 brzeszczoty szablaste „flexible metal" 150 x 0,9 mm	30,10	37,02
631093000	2 brzeszczoty szablaste „flexible metal" 150 x 0,9 mm	31,00	38,13
631094000	2 brzeszczoty szablaste „flexible wood + metal" 150 x 0,9 mm	30,10	37,02
631095000	2 brzeszczoty szablaste „flexible metal" 225 x 0,9 mm	49,20	60,52
631096000	2 brzeszczoty szablaste „flexible metal" 225 x 0,9 mm	46,70	57,44
631097000	2 brzeszczoty szablaste „flexible wood + metal" 225 x 0,9 mm	48,40	59,53
631098000	2 brzeszczoty szablaste „flexible wood + metal" 300 x 0,9 mm	52,80	64,94
631110000	Kółko szlifierskie lamelkowe 50 x 20 x 6 mm, P 60, NK	25,60	31,49
631111000	Kółko szlifierskie lamelkowe 60 x 30 x 6 mm, P 60, NK	25,90	31,86
631112000	Kółko szlifierskie lamelkowe 60 x 40 x 6 mm, P 60, NK	33,80	41,57
631120000	2 brzeszczoty szablaste „precision wood" 150 x 1,25 mm	24,70	30,38
631122000	2 brzeszczoty szablaste „precision wood" 300 x 1,25 mm	38,00	46,74

OSPRZĘT

Nr katalog.		Cena detaliczna PLN netto	brutto
631125000	2 brzeszczoty szablaste „flexible wood + metal” 300 x 0,9 mm	31,90	39,24
631129000	2 brzeszczoty szablaste „flexible metal” 150 x 0,9 mm	21,40	26,32
631130000	2 brzeszczoty szablaste „flexible metal” 150 x 0,9 mm	21,40	26,32
631137000	Brzeszczot szablasty „expert fiber plaster” 150 x 1,25 mm	86,30	106,15
631139000	2 brzeszczoty szablaste „precision wood” 240 x 1,5 mm	43,60	53,63
631141000	2 brzeszczoty szablaste „precision wood” 240 x 1,5 mm	50,50	62,12
631144000	2 brzeszczoty szablaste „expert soft materials” 150 x 1,0 mm	42,80	52,64
631146000	Brzeszczot szablasty „expert fiber plaster” 300 x 1,5 mm	116,00	142,68
631150000	Talerz podporowy 150 mm, śr. twardy, dziurkowany, 6/8 otworów	193,00	237,39
631156000	Talerz podporowy 150 mm, miękki, dziurkowany, do SXE 450	89,70	110,33
631158000	Talerz szlif. z rzepem 150 mm średniotwardy do SXE	95,30	117,22
631189000	Osłona ochronna 115 mm	56,80	69,86
631190000	2 taśmy szlifierskie 180x1550, P 60, do drewna	81,50	100,25
631191000	2 taśmy szlifierskie 180x1550,P 80,drewno	75,00	92,25
631192000	2 taśmy szlifierskie 180x1550,P 100,drewno	71,10	87,45
631193000	2 taśmy szlifierskie 180x1550,P 150,drewno	71,10	87,45
631195000	2 taśmy szlifierskie 180x1550,P 80,H+M	134,00	164,82
631208000	3 płytki osłony przed odpryskami do wyrzynarek	14,20	17,47
631211000	Łącznik do szyny prowadzącej 631213000	216,00	265,68
631213000	Szyna prowadząca 1500 mm	498,00	612,54
631216000	Samoprzyczepna tarcza pośrednia 125 mm, bezotworowa, SXE	52,80	64,94
631217000	Samoprzyczepna tarcza polerska z owczej wełny 150 mm	68,70	84,50
631220000	Talerz podporowy 125 mm, miękki, dziurkowany, do SXE 325 Intec	55,60	68,39
631222000	Samoprzyczepna gąbka polerska 130 mm	47,40	58,30
631223000	Samoprzyczepna tarcza polerska z owczej wełny 130 mm	37,40	46,00
631224000	Talerz podporowy 122 mm, śr. twardy, dziurkowany, do SXE 125	53,50	65,81
631226000	5 samoprzyczepnych arkuszy szlifierskich, 125 mm, P 40, drewno+metal, SXE	12,90	15,87
631227000	5 samoprzyczepnych arkuszy szlifierskich, 125 mm, P 60, drewno+metal, SXE	12,60	15,50
631228000	5 samoprzyczepnych arkuszy szlifierskich, 125 mm, P 80, drewno+metal, SXE	11,90	14,64
631229000	5 samoprzyczepnych arkuszy szlifierskich, 125 mm, P 120, drewno+metal, SXE	11,60	14,27
631230000	5 samoprzyczepnych arkuszy szlifierskich, 125 mm, P 180, drewno+metal, SXE	11,60	14,27
631231000	5 samoprzyczepnych arkuszy szlifierskich, 125 mm, P 240, drewno+metal, SXE	11,60	14,27
631232000	6 samoprzyczepnych arkuszy szlifierskich, 125 mm, zestaw, drewno+metal, SXE	13,90	17,10
631233000	Samoprzyczepna gąbka polerska 160 mm, SXE	76,40	93,97
631236000	5 samoprzyczepnych arkuszy szlifierskich, 125 mm, P 320, drewno+metal, SXE	10,90	13,41
631248000	Przyrząd prowadzący, OFE	379,00	466,17
631249000	Przystawka prowadząca do wyrzynarek	91,80	112,91
631281000	Tuleja zaciskowa do końcówek wkrętakowych	13,60	16,73
631285000	Łącznik SDS-plus/ 1/2"-20 UNF/ 1/4"	62,30	76,63
631286000	5 papierowych worków na pył do 6.31385, SR, SXE	32,20	39,61
631287000	Tekstylny worek na pył, SR, SRE, SXE	42,10	51,78
631289000	Kompletny stelaż do worka na pył, SR, SXE	47,40	58,30
631327000	Cyrkiel BAS 261 / 318	94,50	116,24
631333000	Przystawka do szlifowania taśmowego BAS 318	56,70	69,74
631337000	Wąż ssący Ø 32 mm, L-3,5 m, ASA 25/30 L PC/Inox	175,00	215,25
631343000	Adapter do odsysania pyłu DDE 72	404,00	496,92
631348000	5 papierowych worków filtrujących 27 l do AS9010/ASA9011	77,90	95,82
631360000	Przedłużka M 14/ M 14, PE	73,50	90,41
631362000	Wąż ssący Ø 35 mm, L-3,5 m, A-58/35 mm	268,00	329,64
631363000	2 rury ssące Ø 35 mm, dł. 0,4 m, chromowane	211,00	259,53
631364000	Tuleja redukcyjna Ø 58/35 mm, do odsysania	14,90	18,33
631369000	Kompaktowy tekstylny worek na pył	147,00	180,81
631370000	Wąż ssący Ø 35mm, L-4,0 m, A-58/25/35/45 mm, antystatyczny	907,00	1 115,61
631387000	10 szpicaków, SDS-plus "professional", 250 mm	380,00	467,40
631388000	10 dłut płaskich, SDS-plus "professional", 250 x 20 mm	383,00	471,09
631407000	5 brzeszczotów szablastych „flexible wood + metal” 300 x 0,9 mm	109,00	134,07
631420000	Dłuto płaskie 250x20 mm z chwytem SDS-plus	45,70	56,21
631421000	Szpicak, SDS-plus "professional", 250 mm	44,60	54,86
631422000	Dłuto drążone z chwytem SDS-plus, 250 x 22 mm	69,10	84,99
631424000	Dłuto do żłobienia z chwytem SDS-plus, 200 mm	1 181,00	1 452,63
631425000	Dłuto szerokie, SDS-plus "professional", 250 x 40 mm	71,50	87,95
631449000	Dłuto do płytek ceramicznych z chwytem SDS-plus, 165 x 75 mm, odgięte	96,10	118,20
631454000	5 brzeszczotów szablastych „flexible metal” 150 x 0,9 mm	61,40	75,52
631456000	Dłuto do płytek ceramicznych z chwytem SDS-plus, 250 x 40 mm, odgięte	78,00	95,94
631458000	100 brzeszczotów szablastych „precision wood” 150 x 1,25 mm	837,00	1 029,51
631470000	5 brzeszczotów szablastych „precision wood” 150 x 1,25 mm	47,50	58,43
631472000	5 brzeszczotów szablastych „precision wood” 300 x 1,25 mm	86,70	106,64
631488000	5 brzeszczotów szablastych „precision wood” 240 x 1,5 mm	103,00	126,69
631490000	5 brzeszczotów szablastych „precision wood” 240 x 1,5 mm	112,00	137,76
631491000	5 brzeszczotów szablastych „flexible metal” 150 x 0,9 mm	61,40	75,52
631492000	5 brzeszczotów szablastych „flexible wood + metal” 150 x 0,9 mm	61,40	75,52
631493000	5 brzeszczotów szablastych „flexible metal” 225 x 0,9 mm	96,70	118,94
631494000	5 brzeszczotów szablastych „flexible metal” 225 x 0,9 mm	94,20	115,87
631495000	5 brzeszczotów szablastych „flexible wood + metal” 225 x 0,9 mm	93,10	114,51
631501000	Przystawka frezarska do FME 737	950,00	1 168,50

Nr katalog.		Cena detaliczna PLN netto	brutto
631503000	Płyta pośrednia, OFE	8,00	9,84
631504000	Końcówka cyrkla do ogranicznika równoległego, OFE	20,30	24,97
631505000	Prowadnica kołowa, OFE	265,00	325,95
631507000	Prowadnica równoległa z precyzyjną regulacją, OFE	291,00	357,93
631567000	Zacisk mocujący 8 mm, Of E 1812	93,90	115,50
631582000	2 końcówki wkrętakowe Phillips, roz. 2 / 180 mm	43,00	52,89
631583000	25 samoprzyczepnych arkuszy szlifierskich, 125 mm, zestaw, drewno+metal, SXE	52,50	64,58
631584000	25 samoprzyczepnych arkuszy szlifierskich, 125 mm, P 40, drewno+metal, SXE	53,90	66,30
631585000	25 samoprzyczepnych arkuszy szlifierskich, 125 mm, P 60, drewno+metal, SXE	50,90	62,61
631586000	25 samoprzyczepnych arkuszy szlifierskich, 125 mm, P 80, drewno+metal, SXE	49,00	60,27
631587000	25 samoprzyczepnych arkuszy szlifierskich, 125 mm, P 120, drewno+metal, SXE	45,20	55,60
631588000	25 samoprzyczepnych arkuszy szlifierskich, 125 mm, P 180, drewno+metal, SXE	45,20	55,60
631589000	25 samoprzyczepnych arkuszy szlifierskich, 125 mm, P 240, drewno+metal, SXE	46,30	56,95
631595000	Uchwyt pomocniczy VibraTech (MVT) UHE/KHE 28 Plus	105,00	129,15
631596000	25 samoprzyczepnych arkuszy szlifierskich, 125 mm, P 320, drewno+metal, SXE	46,30	56,95
631597000	25 samoprzyczepnych arkuszy szlifierskich, 125 mm, P 400, drewno+metal, SXE	46,30	56,95
631599000	Podstawa do HO 0882/ HOE 0983	318,00	391,14
631618000	Magazynek do wkrętów SM 5-55	574,00	706,02
631629000	5 worków filtrujących z flizeliny – 20 l, AS 1200, ASA 1201, AS 20 L	78,20	96,19
631660000	10 noży strugarskich WS do LF	156,00	191,88
631665000	5 worków filtrujących z flizeliny – 32 l, ASA 1202, ASA 32 L	95,60	117,59
631670000	Łańcuch tnący 3/8", 57 ogniw, Kt 1441	132,00	162,36
631690000	Wiertła/dłuta SDS-plus Pro 4 w zwijanym etui, 10 elementów, zestaw	330,00	405,90
631703000	SDS-plus P4P / 18,0 x 250 mm	117,00	143,91
631704000	SDS-plus P4P / 18,0 x 450 mm	159,00	195,57
631705000	SDS-plus P4P / 20,0 x 250 mm	130,00	159,90
631706000	SDS-plus P4P / 20,0 x 450 mm	171,00	210,33
631707000	SDS-plus P4P / 22,0 x 450 mm	204,00	250,92
631708000	SDS-plus P4P / 24,0 x 250 mm	194,00	238,62
631709000	SDS-plus P4P / 24,0 x 450 mm	228,00	280,44
631710000	SDS-plus P4P / 25,0 x 450 mm	251,00	308,73
631711000	SDS-plus P4P / 28,0 x 450 mm	323,00	397,29
631712000	SDS-plus P4P / 30,0 x 450 mm	360,00	442,80
631713000	SDS-Plus P4P / 32,0 x 450 mm	404,00	496,92
631720000	4 noże strugarskie WS do LF	74,40	91,51
631752000	Wąż ssący Ø 35 mm, L-2,5 m, A-58/35 mm	158,00	194,34
631753000	Filtr fałdowany AS/ ASA, klasa pyłów M	149,00	183,27
631756000	5 worków na pył AG 2417	84,80	104,30
631780000	SDS-plus Pro4 (2C) / 4 x 50/110 mm	14,50	17,84
631785000	SDS-plus Pro4 (2C) / 6,5 x 350/400 mm	65,10	80,07
631788000	SDS-plus Pro4 (2C) / 8 x 400/460 mm	58,90	72,45
631789000	SDS-plus Pro4 (2C) / 8 x 540/600 mm	80,30	98,77
631793000	SDS-plus Pro4 (2C) / 10 x 540/600 mm	75,70	93,11
631794000	SDS-plus Pro4 (2C) / 10 x 940/1000 mm	221,00	271,83
631797000	SDS-plus Pro4 (2C) / 12 x 950/1000 mm	248,00	305,04
631800000	Smar specjalny do końcówek narzędziowych	17,60	21,65
631801000	SDS-plus Pro4 (2C) / 14 x 400/450 mm	65,50	80,57
631802000	SDS-plus Pro4 (2C) / 14 x 950/1000 mm	270,00	332,10
631803000	SDS-plus Pro4 (2C) / 15 x 400/450 mm	68,50	84,26
631804000	SDS-plus Pro4 (2C) / 16 x 750/800 mm	169,00	207,87
631805000	SDS-plus Pro4 (2C) / 16 x 950/1000 mm	293,00	360,39
631806000	SDS-plus Pro4 (2C) / 18 x 250/300 mm	103,00	126,69
631807000	SDS-plus Pro4 (2C) / 18 x 550/600 mm	177,00	217,71
631808000	SDS-plus Pro4 (2C) / 18 x 950/1000 mm	295,00	362,85
631809000	SDS-plus Pro4 (2C) / 20 x 550/600 mm	190,00	233,70
631810000	SDS-plus Pro4 (2C) / 20 x 950/1000 mm	350,00	430,50
631811000	SDS-plus Pro4 (2C) / 22 x 550/600 mm	214,00	263,22
631812000	SDS-plus Pro4 (2C) / 22 x 950/1000 mm	371,00	456,33
631814000	SDS-plus Pro4 (2C) / 25 x 200/250 mm	166,00	204,18
631815000	SDS-plus Pro4 (2C) / 25 x 550/600 mm	298,00	366,54
631816000	SDS-plus Pro4 (2C) / 25 x 950/1000 mm	411,00	505,53
631817000	2 brzeszczoty szablaste „expert inox” 115 x 1,25 mm	104,00	127,92
631818000	2 brzeszczoty szablaste „expert cast iron” 225 x 1,25 mm	83,70	102,95
631819000	Brzeszczot szablasty „expert fiber plaster” 400 x 1,5 mm	153,00	188,19
631820000	SDS-plus Pro4 (2C) / 5 x 50/110 mm	11,20	13,78
631821000	SDS-plus Pro4 (2C) / 5 x 100/160 mm	12,90	15,87
631822000	SDS-plus Pro4 (2C) / 5,5 x 50/110 mm	15,40	18,94
631823000	SDS-plus Pro4 (2C) / 5,5 x 100/160 mm	18,30	22,51
631824000	SDS-plus Pro4 (2C) / 6 x 50/110 mm	12,20	15,01
631825000	SDS-plus Pro4 (2C) / 6 x 100/160 mm	12,60	15,50
631826000	SDS-plus Pro4 (2C) / 6 x 150/210 mm	21,20	26,08
631827000	SDS-plus Pro4 (2C) / 6,5 x 50/110 mm	16,30	20,05
631828000	SDS-plus Pro4 (2C) / 6,5 x 100/160 mm	18,50	22,76
631829000	SDS-plus Pro4 (2C) / 7 x 50/110 mm	14,70	18,08
631830000	SDS-plus Pro4 (2C) / 7 x 100/160 mm	16,60	20,42

OSPRZĘT

Nr katalog.		Cena detaliczna PLN netto	brutto
631831000	SDS-plus Pro4 (2C) / 7 x 150/210 mm	24,70	30,38
631832000	SDS-plus Pro4 (2C) / 8 x 50/110 mm	14,40	17,71
631833000	SDS-plus Pro4 (2C) / 8 x 100/160 mm	14,70	18,08
631834000	SDS-plus Pro4 (2C) / 8 x 150/210 mm	16,50	20,30
631835000	SDS-plus Pro4 (2C) / 8 x 200/260 mm	22,10	27,18
631836000	SDS-plus Pro4 (2C) / 9 x 150/210 mm	25,30	31,12
631837000	SDS-plus Pro4 (2C) / 10 x 50/110 mm	16,20	19,93
631838000	SDS-plus Pro4 (2C) / 10 x 100/160 mm	17,40	21,40
631839000	SDS-plus Pro4 (2C) / 10 x 150/210 mm	21,00	25,83
631840000	SDS-plus Pro4 (2C) / 10 x 200/260 mm	24,30	29,89
631841000	SDS-plus Pro4 (2C) / 10 x 250/310 mm	32,80	40,34
631842000	SDS-plus Pro4 (2C) / 11 x 100/160 mm	24,60	30,26
631843000	SDS-plus Pro4 (2C) / 11 x 200/260 mm	33,60	41,33
631844000	SDS-plus Pro4 (2C) / 12 x 100/160 mm	20,70	25,46
631845000	SDS-plus Pro4 (2C) / 12 x 160/210 mm	26,40	32,47
631846000	SDS-plus Pro4 (2C) / 12 x 210/260 mm	33,70	41,45
631847000	SDS-plus Pro4 (2C) / 13 x 110/160 mm	32,70	40,22
631848000	SDS-plus Pro4 (2C) / 13 x 210/260 mm	45,70	56,21
631849000	SDS-plus Pro4 (2C) / 14 x 110/160 mm	30,50	37,52
631850000	SDS-plus Pro4 (2C) / 14 x 160/210 mm	31,60	38,87
631851000	SDS-plus Pro4 (2C) / 14 x 210/260 mm	41,50	51,05
631852000	SDS-plus Pro4 (2C) / 14 x 260/310 mm	43,10	53,01
631853000	SDS-plus Pro4 (2C) / 15 x 210/260 mm	56,00	68,88
631854000	SDS-plus Pro4 (2C) / 16 x 110/160 mm	40,40	49,69
631855000	SDS-plus Pro4 (2C) / 16 x 160/210 mm	42,90	52,77
631856000	SDS-plus Pro4 (2C) / 16 x 260/310 mm	68,90	84,75
631864000	SDS-plus Pro4 (2C) / 5 x 150/210 mm	23,10	28,41
631866000	SDS-plus Pro4 (2C) / 6 x 200/260 mm	27,40	33,70
631868000	SDS-plus Pro4 (2C) / 6,5 x 250/310 mm	36,50	44,90
631876000	SDS-plus Pro4 (2C) / 6,5 x 200/260 mm	28,40	34,93
631878000	Komplet noży HS 310 mm do struga	445,00	547,35
631879000	SDS-plus Pro4 (2C) / 6,5 x 150/210 mm	29,10	35,79
631894000	2 filtry kasetowe, poliester, z nanopowłoką, klasa pyłów M	1 058,00	1 301,34
631907000	5 brzeszczotów szablastych „expert plaster” 150 x 1,25 mm	76,00	93,48
631909000	5 brzeszczotów szablastych „heavy metal” 200 x 1,25 mm	96,30	118,45
631910000	2 brzeszczoty szablaste „universal wood” 200 x 1,25 mm	50,50	62,12
631911000	2 brzeszczoty szablaste „universal metal” 150 x 0,9 mm	37,30	45,88
631912000	2 brzeszczoty szablaste „universal wood + metal” 200 x 1,25 mm	60,30	74,17
631913000	5 brzeszczotów szablastych „universal wood” 200 x 1,25 mm	121,00	148,83
631914000	5 brzeszczotów szablastych „universal metal” 150 x 0,9 mm	85,70	105,41
631915000	5 brzeszczotów szablastych „universal wood + metal” 200 x 1,25 mm	129,00	158,67
631916000	Brzeszczot szablasty „expert brick” 240 x 1,5 mm	143,00	175,89
631917000	Brzeszczot szablasty „expert brick” 305 x 1,5 mm	196,00	241,08
631918000	Brzeszczot szablasty „expert brick” 455 x 1,5 mm	259,00	318,57
631920000	Uchwyt narzędziowy SDS-plus UHE/KHE	196,00	241,08
631921000	Szybkomocujący uchwyt wiertarski Futuro Plus S2M 13 mm z adapterem	279,00	343,17
631923000	Szybkomocujący uchwyt wiertarski Futuro Plus S2M 13 mm z adapt., KHE 32	273,00	335,79
631924000	Uchwyt wiertarski zębaty 13 mm z adapterem	185,00	227,55
631925000	5 brzeszczotów szablastych „demolition wood + metal” 150 x 1,6 mm	98,00	120,54
631926000	5 brzeszczotów szablastych „demolition wood + metal” 225 x 1,6 mm	153,00	188,19
631927000	S. u. wiert. Futuro Plus S2M 13mm z ad. UHE 2250/2650/ KHE 2650/2850/2851	263,00	323,49
631928000	Uchwyt narzędziowy SDS-plus UHE 2250/2650/ KHE 2650/2850/2851	195,00	239,85
631932000	5 brzeszczotów szablastych „flexible wood + metal” 200 x 0,9 mm	70,20	86,35
631933000	2 filtry kasetowe, celuloza, klasa pyłów M	515,00	633,45
631934000	2 filtry kasetowe, poliester, klasa pyłów M	628,00	772,44
631937000	Syst. Metadepot ASA 2025,ASR 2050,SHR 2050,ASR 25 L/M SC,ASR 50 L/M SC	185,00	227,55
631938000	Wąż ssący Ø 27 mm, L-3,5 m, A-58 mm / mocowanie bagnetowe	404,00	496,92
631939000	Wąż ssący Ø 27 mm, L-3,5 m, A-58/30/35 mm, antystatyczny	589,00	724,47
631940000	Ssawka podłogowa Ø 35 mm, szer. 450 mm, z rolkami	407,00	500,61
631943000	Uchwyt narzędz. SDS-plus KHE 2660/2860 Quick, UHE 2660-2 Quick i innych	169,00	207,87
631945000	Zacisk mocujący 6 mm z nakrętką mocującą (sześciokątną), OFE/GS	73,90	90,90
631946000	Zacisk mocujący 8 mm z nakrętką mocującą (sześciokątną), OFE	60,90	74,91
631947000	Zacisk mocujący 3 mm z nakrętką mocującą (sześciokątną), OFE	79,20	97,42
631948000	Zacisk mocujący 1/8" z nakrętka mocująca (sześciokątną), OFE	77,30	95,08
631949000	Zacisk mocujący 1/4" z nakrętką mocującą (sześciokątną), OFE/GS	65,70	80,81
631967000	Poliestrowy filtr wstępny do AS 1200/ 1201/ 1202/ 20 L/ 32 L	264,00	324,72
631980000	Filtr fałdowany do 6.31981/ 6.25599/ 6.25598, z poliestru, SR	45,20	55,60
631981000	Kaseta worka na pył, SR/ SXE	99,20	122,02
631984000	5 brzeszczotów szablastych „heavy wood + metal” 150 x 1,25 mm	68,30	84,01
631986000	5 brzeszczotów szablastych „heavy wood + metal” 225 x 1,25 mm	96,70	118,94
631987000	5 brzeszczotów szablastych „heavy wood + metal” 300 x 1,25 mm	111,00	136,53
631989000	5 brzeszczotów szablastych „heavy metal” 225 x 1,1 mm	108,00	132,84
631991000	5 brzeszczotów szablastych „heavy metal” 200 x 1,25 mm	98,00	120,54
631992000	5 brzeszczotów szablastych „demolition metal” 150 x 1,6 mm	116,00	142,68
631993000	5 brzeszczotów szablastych „demolition metal” 225 x 1,6 mm	167,00	205,41

Nr katalog.		Cena detaliczna PLN netto	brutto
635000000	Podstawa 230	1 553,00	1 910,19
635008000	Uchwyt wiertarski zębaty 6,5 mm, 3/8"	146,00	179,58
635036000	Uchwyt wiertarski zębaty 13 mm, B 16	79,90	98,28
635049000	Uchwyt wiertarski zębaty 16 mm, B 18	219,00	269,37
635050000	Uchwyt wiertarski zębaty 16 mm, B 16	219,00	269,37
635054000	Uchwyt wiertarski zębaty 16 mm, 1/2"	219,00	269,37
635058000	Uchwyt wiertarski zębaty 20 mm, B 22	847,00	1 041,81
635100000	Uchwyt wiertarski z wieńcem zębatym	135,00	166,05
635104000	Sworzeń stożkowy MK 1 / B 12	51,20	62,98
635105000	Sworzeń stożkowy MK 1 / B 16	49,40	60,76
635114000	Sworzeń stożkowy MK 2 / B 12	63,20	77,74
635115000	Sworzeń stożkowy MK 2 / B 16	58,50	71,96
635116000	Sworzeń stożkowy MK 2 / B 18	58,50	71,96
635125000	Sworzeń stożkowy MK 3 / B 16	80,70	99,26
635126000	Sworzeń stożkowy MK 3 / B 18	82,00	100,86
635128000	Sworzeń stożkowy MK 3 / B 22	86,50	106,40
635132000	Sworzeń stożkowy MK 4 / B 16	171,00	210,33
635133000	Sworzeń stożkowy MK 4 / B 18	188,00	231,24
635143000	Nasadka redukcyjna MK 3 / 2	69,60	85,61
635144000	Nasadka redukcyjna MK 4 / 2	129,00	158,67
635146000	Nasadka redukcyjna MK 4 / 3	126,00	154,98
635165000	Klucz do uchwytu wiertarskiego rozm. 1	10,00	12,30
635167000	Klucz do uchwytu wiertarskiego rozm. 2	13,60	16,73
635168000	Klucz do uchwytu wiertarskiego rozm. 3	22,30	27,43
635169000	Klucz do uchwytu wiertarskiego rozm. 4	55,60	68,39
635190000	Samoprzycz. ark. szlif. 80 x 133 mm, P 40, 16 otworów, z moc. na rzep (SRA)	22,50	27,68
635191000	Samoprzycz. ark. szlif. 80 x 133 mm, P 60, 16 otworów, z moc. na rzep (SRA)	21,00	25,83
635192000	Samoprzycz. ark. szlif. 80 x 133 mm, P 80, 16 otworów, z moc. na rzep (SRA)	20,20	24,85
635193000	Samoprzycz. ark. szlif. 80 x 133 mm, P 100, 16 otworów, z moc. na rzep (SRA)	19,30	23,74
635194000	Samoprzycz. ark. szlif. 80 x 133 mm, P 120, 16 otworów, z moc. na rzep (SRA)	19,30	23,74
635195000	Samoprzycz. ark. szlif. 80 x 133 mm, P 180, 16 otworów, z moc. na rzep (SRA)	18,30	22,51
635196000	Samoprzycz. ark. szlif. 80 x 133 mm, P 240, 16 otworów, z moc. na rzep (SRA)	18,90	23,25
635197000	Samoprzycz. ark. szlif. 80 x 133 mm, P 40, 16 otworów, z moc. na rzep (SRA)	25,20	31,00
635198000	Samoprzycz. ark. szlif. 80 x 133 mm, P 60, 16 otworów, z moc. na rzep (SRA)	22,00	27,06
635199000	Samoprzycz. ark. szlif. 80 x 133 mm, P 80, 16 otworów, z moc. na rzep (SRA)	16,20	19,93
635200000	Samoprzycz. ark. szlif. 80 x 133 mm, P 100, 16 otworów, z moc. na rzep (SRA)	13,60	16,73
635201000	Samoprzycz. ark. szlif. 80 x 133 mm, P 120, 16 otworów, z moc. na rzep (SRA)	13,10	16,11
635202000	Samoprzycz. ark. szlif. 80 x 133 mm, P 180, 16 otworów, z moc. na rzep (SRA)	13,10	16,11
635203000	Samoprzycz. ark. szlif. 80 x 133 mm, P 240, 16 otworów, z moc. na rzep (SRA)	12,00	14,76
635204000	Płyta szlifierska z mocowaniem na rzep, 80 x 133 mm, PowerMaxx SRA 12 BL	95,50	117,47
635205000	Samoprzycz. ark. szlif. 100 x 150 mm, P 40, 9 otworów, z moc. na rzep (SMA)	23,10	28,41
635206000	Samoprzycz. ark. szlif. 100 x 150 mm, P 60, 9 otworów, z moc. na rzep (SMA)	22,00	27,06
635207000	Samoprzycz. ark. szlif. 100 x 150 mm, P 80, 9 otworów, z moc. na rzep (SMA)	21,00	25,83
635208000	Samoprzycz. ark. szlif. 100 x 150 mm, P 100, 9 otworów, z moc. na rzep (SMA)	19,90	24,48
635209000	Samoprzycz. ark. szlif. 100 x 150 mm, P 120, 9 otworów, z moc. na rzep (SMA)	19,90	24,48
635210000	Samoprzycz. ark. szlif. 100 x 150 mm, P 180, 9 otworów, z moc. na rzep (SMA)	18,90	23,25
635211000	Samoprzycz. ark. szlif. 100 x 150 mm, P 240, 9 otworów, z moc. na rzep (SMA)	19,90	24,48
635212000	Samoprzycz. ark. szlif. 100 x 150 mm, P 40, 9 otworów, z moc. na rzep (SMA)	25,20	31,00
635213000	Samoprzycz. ark. szlif. 100 x 150 mm, P 60, 9 otworów, z moc. na rzep (SMA)	22,00	27,06
635214000	Samoprzycz. ark. szlif. 100 x 150 mm, P 80, 9 otworów, z moc. na rzep (SMA)	16,80	20,66
635215000	Samoprzycz. ark. szlif. 100 x 150 mm, P 100, 9 otworów, z moc. na rzep (SMA)	13,60	16,73
635216000	Samoprzycz. ark. szlif. 100 x 150 mm, P 120, 9 otworów, z moc. na rzep (SMA)	13,60	16,73
635217000	Samoprzycz. ark. szlif. 100 x 150 mm, P 180, 9 otworów, z moc. na rzep (SMA)	13,60	16,73
635218000	Samoprzycz. ark. szlif. 100 x 150 mm, P 240, 9 otworów, z moc. na rzep (SMA)	13,60	16,73
635219000	Płyta szlifierska z mocowaniem na rzep, 100 x 150 mm, PowerMaxx SMA 12 BL	94,50	116,24
635252000	Uchwyt wiertarski zębaty 10 mm, 1/2"	72,10	88,68
635253000	Uchwyt wiertarski zębaty 16 mm, 5/8"	225,00	276,75
635254000	Uchwyt wiertarski zębaty 10 mm, 3/8"	73,30	90,16
635302000	Uchwyt wiertarski zębaty 13 mm, 1/2"	78,00	95,94
635304000	Uchwyt wiertarski zębaty 13 mm, 1/2"	83,40	102,58
636215000	Szybkomocujący uchwyt wiert. Futuro Top 10 mm, 3/8"	206,00	253,38
636219000	Szybkomocujący uchwyt wiertarski Futuro Plus H1, R+L, 1-10 mm, 1/2" UNF	74,10	91,14
636225000	Szybkomoc. uchwyt wiert. Futuro Top 13 mm, 3/8"	219,00	269,37
636226000	Szybkomoc. uchwyt wiert. Futuro Top 13 mm, 1/2"	221,00	271,83
636227000	Szybkomoc. uchwyt wiert. Futuro Top 13 mm, B 16	229,00	281,67
636241000	Szybkomoc. uchwyt wiert. Futuro Top 16 mm, 5/8"	405,00	498,15
636242000	Szybkomoc. uchwyt wiert. Futuro Top 16 mm, B 16	402,00	494,46
636243000	Szybkomoc. uchwyt wiert. Futuro Top 16 mm, B 18	405,00	498,15
636321000	Szybkomoc. uchwyt wiert. Futuro 10 mm, 3/8"	184,00	226,32
636322000	Szybkomoc. uchwyt wiert. Futuro 10 mm, 1/2"	192,00	236,16
636341000	Szybkomoc. uchwyt wiert. Futuro 13 mm, 3/8"	184,00	226,32
636342000	Szybkomoc. uchwyt wiert. Futuro 13 mm, 1/2"	184,00	226,32
636343000	Szybkomoc. uchwyt wiert. Futuro 13 mm, B 16	192,00	236,16
636351000	Szybkomoc. uchwyt wiert. Futuro 13 mm, 1/2"	317,00	389,91
636353000	Szybkomoc. uchwyt wiert. Futuro 13 mm, B 16	281,00	345,63

OSPRZĘT

Nr katalog.		Cena detaliczna PLN netto	brutto
636356000	Szybkomoc. uchwyt wiert. Futuro 13 mm, J 6	412,00	506,76
636361000	Szybkomoc. uchwyt wiert. Futuro 16 mm, 5/8"	299,00	367,77
636362000	Szybkomoc. uchwyt wiert. Futuro 16 mm, B 16	296,00	364,08
636363000	Szybkomoc. uchwyt wiert. Futuro 16 mm, B 18	306,00	376,38
636517000	Szybkomoc. uchwyt wiert. Futuro Plus H1 13 mm, 1/2"	109,00	134,07
636518000	Szybkomoc. uchwyt wiert. Futuro Plus H2 10 mm, 3/8"	97,00	119,31
636519000	Szybkomoc. uchwyt wiert. Futuro Plus H2 10 mm, 1/2"	97,00	119,31
636520000	Szybkomoc. uchwyt wiert. Futuro Plus H2 13 mm, 1/2"	112,00	137,76
636602000	Szybkomoc. uchwyt wiert. Futuro Top 13 mm, 1/2"	215,00	264,45
636608000	Szybkowymienny uchwyt wiertarski Futuro Plus H 1 P+L, 1,5-13 mm, „Quick”	112,00	137,76
636609000	Szybkomocujący uchwyt wiertarski Futuro Plus H1, R+L, 1,5-13 mm, 1/2" UNF	31,70	38,99
636612000	Szybkomoc. uchwyt wiert. Futuro Plus S2 10 mm, 3/8"	103,00	126,69
636613000	Szybkomoc. uchwyt wiert. Futuro Plus S2 10 mm, 1/2"	107,00	131,61
636614000	Szybkomoc. uchwyt wiert. Futuro Plus S2 13 mm, 1/2"	123,00	151,29
636616000	Szybkomoc. uchwyt wiert. Futuro Plus S1 10 mm, 1/2"	104,00	127,92
636617000	Szybkomoc. uchwyt wiert. Futuro Plus S1 13 mm, 1/2"	121,00	148,83
636620000	Szybkomoc. uchwyt wiert.Futuro Plus S2M 13 mm, 1/2"	112,00	137,76
636621000	Szybkomoc. uchwyt wiert.Futuro Plus S1M 13 mm, 1/2"	112,00	137,76
636624000	Ekspozytor uchwytów wiertarskich Futuro Plus S2M, 636620000	740,00	910,20
636625000	Ekspozytor uchwytów wiertarskich Futuro Plus S1M, 636621000	773,00	950,79
638527000	Torba na liście	73,90	90,90
642395000	Wybijak MK 1 i 2	48,40	59,53
642396000	Wybijak MK 3	69,90	85,98
690073000	Moduł do wierteł HSS-G	2 314,00	2 846,22
690074000	Moduł do wierteł HSS-Co	4 671,00	5 745,33
690076000	Moduł do wierteł uniwersalnych do drewna	2 293,00	2 820,39
690077000	Moduł do wierteł piórowych do drewna i wierteł do szkła	1 541,00	1 895,43
690078000	Moduł do świdrów	5 832,00	7 173,36
690080000	Moduł do wierteł do drewna, wierteł piórowych, sedników	1 827,00	2 247,21
690081000	Moduł do sedników	1 931,00	2 375,13
690083000	Moduł do wierteł do betonu „pro"	2 200,00	2 706,00
690084000	Moduł do wierteł do betonu classic	1 733,00	2 131,59
690085000	Moduł do wierteł HSS-G do betonu, drewna	1 342,00	1 650,66
690086000	Moduł do wierteł SDS-Plus-pro 4	3 069,00	3 774,87
690101000	Mały moduł do brzeszczotów do wyrzynarek, 33 cm, 18 typów	5 631,00	6 926,13
690103000	Moduł szafki na wiertła HSS-R	2 375,00	2 921,25
690104000	Moduł szafki na wiertła HSS-G	3 511,00	4 318,53
690105000	Duży moduł do brzeszczotów do wyrzynarek, 49 cm, 27 typów	8 092,00	9 953,16
690106000	Moduł dużej szafki na wiertła HSS-R	4 806,00	5 911,38
690424000	Moduł do wierteł SDS-plus Pro 4 Premium	8 119,00	9 986,37
690425000	Moduł do otwornic z bimetalu HSS-Bi	4 166,00	5 124,18

Nr katalog.	Cena detaliczna PLN netto	brutto

Szybka wymiana narzędzi* bez użycia klucza, szybko, wygodnie i bezpiecznie.

Silnik bezszczotkowy gwarantuje szybki postęp pracy i najwyższą wydajność.

Zintegrowany autobalanser redukuje nawet o 50% wibracje przenoszone na dłonie i ramiona; znacznie obniża zużycie tarcz tnących (do 50%) i szlifierskich (do 50%).

Możliwość przełączenia na pracę impulsową - ułatwia wykręcanie zapieczonych śrub lub wkrętów o uszkodzonych łbach oraz nawiercanie otworów.

Silnik Metabo Marathon* z opatentowanym zabezpieczeniem przeciwpyłowym gwarantuje długą żywotność.

Sprzęgło przeciążeniowe S-automatic minimalizuje zjawisko odrzutu w przypadku zablokowania narzędzia, np. przy zakleszczeniu tarczy.

Elektroniczny wyłącznik bezpieczeństwa* redukuje zjawisko odrzutu w przypadku zablokowania osprzętu w obrabianym materiale.

Zabezpieczenie przed przeciążeniem* chroni silnik przed przegrzaniem.

Połączenie sprzęgła mechanicznego z elektrycznym zapewnia niezwykle precyzyjną regulację momentu dokręcania.

System Metabo Quick umożliwia wymianę uchwytu i używanego narzędzia w ciągu kilku sekund bez użycia dodatkowych narzędzi.

Elektroniczna funkcja łagodnego rozruchu* umożliwia uruchamianie urządzenia bez szarpnięcia.

Szlifierka kątowa z płaską głowicą wyjątkowo płaska głowica przekładni umożliwia pracę w miejscach, gdzie elementy tworzą kąt ostry do 39°.

Szlifierka kątowa z płaską głowicą wyjątkowo płaska głowica przekładni umożliwia pracę w miejscach, gdzie elementy tworzą kąt ostry do 43°.

Elektronika VTC (Vario Tacho-Costamatic) umożliwia płynną regulację obrotów i gwarantuje ich utrzymanie na stałym poziomie w pełnym zakresie obciążenia.

Elektronika VC (Vario Constamatic) umożliwia płynną regulację obrotów i zapewnia utrzymanie ich na niemal stałym poziomie pod obciążeniem.

Elektronika TC (Tacho Constamatic) gwarantuje utrzymanie obrotów na stałym poziomie w pełnym zakresie obciążenia.

Elektronika C (Constamatic) utrzymuje niemal stałe obroty w zakresie obciążeń nominalnych i zapewnia wysoką wydajność pracy.

Elektronika V (Vario) umożliwia płynną regulację obrotów - na optymalne dostosowanie prędkości obrotowej do wykonywanej pracy.

Automatyczne dostosowanie mocy silnika do wysokości koszonej trawy z uwzględnieniem maks. czasu działania na jednym ładowaniu akumulatora.

Szybkie złącze USB do ładowania i zasilania urządzeń z interfejsem USB.

Lampa z diodami LED gwarantuje równomierne, jasne światło do pracy.

System wymiany żyłki tnącej Metabo Quick: szybka i beznarzędziowa wymiana żyłki bez zdejmowania i otwierania głowicy.

Precyzyjne dozowanie ilości rozpylanego środka dzięki płynnej regulacji ciśnienia roboczego.

Dysza regulacyjna umożliwia łatwe, szybkie przestawianie między mgiełką a strumieniem.

Trzy stopnie ogrzewania temperaturę można regulować w trzech stopniach - słabe ogrzewanie, średnie i mocne.

Wodoodporność ekstremalnie wytrzymały materiał, odporny na działanie wiatru i wody oraz na rozdarcie.

Wiatroszczelność ekstremalnie wytrzymały materiał, odporny na działanie wiatru i wody oraz na rozdarcie.

Wyłącznik czuwakowy* bezpieczna obsługa za sprawą ergonomicznie zlokalizowanego wyłącznika z powierzchnią antypoślizgową.

Zabezpieczenie przed ponownym uruchomieniem* zapobiega niezamierzonemu włączeniu po przywróceniu zasilania.

Hamulec silnika zatrzymuje tarczę w czasie ciągu kilku sekund od wyłączenia urządzenia.

Opatentowany mechaniczny szybki hamulec zatrzymuje noże w ciągu 0,05 sekundy, zapewniając większe bezpieczeństwo.

Najszybszy hamulec hamulec tarczowy zatrzymuje ściernicę także po zaniku prądu w ciągu 2 sekund po wyłączeniu lub zaniku prądu.

Hamulec silnika zatrzymuje tarczę w czasie poniżej 2,5 sekundy, zwiększa bezpieczeństwo użytkownika, umożliwia szybszą wymianę tarczy.

Hamulec silnika zatrzymuje tarczę w czasie poniżej 3 sekund, zwiększa bezpieczeństwo użytkownika, umożliwia szybszą wymianę tarczy.

Stalowa przelotka do karabińczyka chroni szlifierkę kątową przed upadkiem podczas prac na wysokościach.

Metabo VibraTech (MVT)* rękojeść redukująca wibracje gwarantuje komfort pracy w trybie ciągłym - dłuższa i efektywniejsza praca bez zmęczenia.

Dwubiegowa przekładnia napędu z dwoma prędkościami do wydajnego wiercenia w drewnie i metalu.

Wiercenie z udarem i bez udaru oraz podkuwanie.

Wiercenie z udarem i podkuwanie.

Podkuwanie w trybie ciągłym.

Tryb pracy silnika S1 przeznaczony do pracy ciągłej.

Cichy silnik indukcyjny wytrzymały i bezobsługowy.

Możliwość przełączenia na skoki wahadłowe gwarantuje optymalną wydajność piłowania w każdym materiale.

Symetrycznie regulowany układ ograniczników do szybkiego i precyzyjnego cięcia pod skosem.

Cordless Control do automatycznego uruchomienia/zatrzymania odkurzacza w momencie włączenia/wyłączenia elektronarzędzia akumulatorowego.

Technologia M-Clean odsysanie przez obudowę zapewnia maksymalną elastyczność głowicy szlifierskiej.

AutoClean Plus zapewnia automatyczne czyszczenie filtra MPuls w czasie pracy w trybie ciągłym.

AutoClean funkcja automatycznego oczyszczania filtrów w czasie długotrwałej pracy urządzenia.

PressClean ręczne czyszczenie filtra mocnym strumieniem powietrza.

SelfClean półautomatyczne czyszczenie filtra podczas przerw w pracy, przygotowujące do dalszej pracy.

Antystatyczne wyposażenie zapobiega gromadzeniu ładunków elektrostatycznych przy stosowaniu odpowiednich akcesoriów.

Optymalna ochrona przeciwpyłowa zapewnia natychmiastowe i efektywne odsysanie wiórów i pyłu.

Sprężarka bezolejowa sprężarka tłokowa bezolejowa pozwalająca na łatwy transport i zmniejszone nakłady na serwis.

Uchwyty do mocowania zawiesi umożliwiają łatwy i bezpieczny transport na budowie.

Metabo Pump Protection automatyczna ochrona przed pracą na sucho z sygnalizacją LED zapewnia bezpieczeństwo pompy.

Szyna prowadząca możliwość stosowania z szyną prowadzącą do długich cięć prostych.

Szyna prowadząca szybkie, precyzyjne cięcia pod skosem.

* Symbole oznaczone gwiazdką nie zawsze są umieszczone przy każdej szlifierce kątowej, szlifierce kątowej z płaską głowicą czy urządzeniach Inox, ponieważ prawie wszystkie urządzenia tych grup produktowych posiadają takie właściwości.

Zakres naprawy serwisowej Metabo:

- bezpłatna dostawa maszyny objętej gwarancją, bezpośrednio do/z Centralnego Serwisu Metabo
- dokładne wyczyszczenie podzespołów maszyny
- kompleksowy przegląd, naprawa i konserwacja, w tym kontrola stanu zużycia elementów eksploatacyjnych
- końcowa kontrola elektryczno-mechaniczna maszyny, w tym testowa praca maszyny pod obciążeniem

Jak sprawnie wysłać maszynę do serwisu?

1. Zapakuj maszynę w karton (w przypadku kompresora zabezpiecz go na palecie).
2. Dołącz oryginał wypełnionej karty gwarancyjnej wraz z danymi kontaktowymi oraz certyfikat 3-letniej gwarancji XXL (jeśli zarejestrowałeś maszynę).
3. Dołącz kopię dowodu zakupu (faktura lub paragon).
4. Oddaj reklamowaną maszynę do Autoryzowanego dealera Metabo bądź wyślij bezpośrednio do Serwisu Metabo wg poniższych wytycznych:
   a) jeśli maszyna/y mają łączną wagę do 31 kg:
      - zamów kuriera DHL: tel. 42 6 345 345
      - podaj numer identyfikacyjny Metabo: 121 92 96 i adres wysyłki: Gdyńska 28, 73-110 Stargard
   b) jeśli wysyłasz kompresor lub maszynę/y o wadze większej niż 31 kg:
      - napisz do Serwisu Metabo: serwis@metabo.pl podając modele urządzeń i adres odbioru maszyn. Zamówimy dla Ciebie kuriera z firmy Raben.

Hotline: 91 579 34 24
poniedziałek-piątek: 8-16
e-mail: serwis@metabo.pl

JEŚLI MASZYNA NIE JEST ZAREJESTROWANA:
- przy zakupie maszyn dla zastosowań konsumenckich (paragon) udzielamy 24-miesięcznej gwarancji, licząc od daty zakupu;
- przy zakupie maszyn dla zastosowań zawodowych (faktura VAT) udzielamy 12-miesięcznej gwarancji, licząc od daty zakupu.

Nr katalogowy:
PL_000000211

metabo®

PROFESSIONAL POWER TOOL SOLUTIONS

Metabo Polska Sp. z o.o.
73-110 Stargard, ul. Gdyńska 28
tel. 91 579 34 34, fax 91 579 34 30
e-mail: metabo@metabo.pl
www.youtube.com/PLMetabo

www.metabo.pl

Podano sugerowane ceny detaliczne. Ceny mogą się różnić u różnych sprzedawców i w żaden sposób nie są dla nich wiążące.

Producent zastrzega sobie prawo wprowadzenia zmian bez uprzedzenia. Nie odpowiadamy za błędy w druku. Ilustracje i teksty nie są wiążące. Drukowano w Polsce: V 2022
Urządzenia pokazane na zdjęciach wyposażone są w osprzęt eksploatacyjny, który nie należy do standardowego wyposażenia tych urządzeń.